Rhône-Alpes, Haute-Savoie
Annecy
9 boulevard du Lycée

Ensemble de 7 cheminées

Références du dossier

Numéro de dossier : IM74000588
Date de l'enquête initiale : 2014
Date(s) de rédaction : 2014
Cadre de l'étude : enquête thématique régionale Patrimoine des lycées
Degré d'étude : étudié

Désignation

Dénomination : cheminée, manteau de cheminée
Précision sur la dénomination : cheminée engagée

Compléments de localisation

Milieu d'implantation : en ville
Références cadastrales : 2012, BS, 20
Emplacement dans l'édifice : salle des états, appartements de fonction

Historique

Les cheminées ont été aménagées dans les appartements de fonction et l'actuelle salle des états dès la construction du lycée en 1889. Dans son "Devis constructif et cahier des charges dressé par l'architecte voyer le 10 février 1885", Auguste Mangé donne des informations précises sur l'allure des cheminées :
"Cheminées. Les cheminées des chambres seront en marbre et choisies par le Directeur des travaux, d'après les prix portés au devis, sans tenir compte du rabais qui pourra être fait. Elles seront sur trémie entre poutraison, bien montées avec support et renforts en briques, les marbres bien ajustés, fixés par des agrafes et liens en fer, avec faïence ou molasse et chenets selon indication du devis". (AD Haute-Savoie. 2 O 508).

Période(s) principale(s) : 4e quart 19e siècle ()
Dates : 1889 (daté par travaux historiques)
Stade de la création : pièce originale
Lieu d'exécution : Île-de-France, Seine-et-Marne, Bussy-Saint-Georges, Bussy-Saint-Georges (?) (?)
Lieu d'exécution : Rhône-Alpes, Rhône, Lyon, Lyon

Description

Chaque cheminée est construite d'après un modèle identique. C'est un ensemble formé de deux piédroits et d'une tablette horizontale revêtus de marbre brun veiné. Le rideau est en acier à volets entrant. Le pied d'âtre est en fonte, aux angles arrondis timbrés.

Eléments descriptifs

Catégorie(s) technique(s) : maçonnerie, marbrerie, fonderie
Eléments structurels, forme, fonctionnement : matériau d'origine minérale, droit

Matériaux : marbre veiné (en plusieurs éléments, brun, application) ; acier (en plusieurs éléments, membrure) : forgé ; fonte de fer (noir) : fondu

Mesures : h : 117 cmla : 167 cmpr : 39 cm
Dimensions de la cheminée dans la salle des états.

Inscriptions & marques : inscription concernant le fabricant (sur l'oeuvre, d'origine)

Précisions et transcriptions :
Sur le pied d'âtre de la cheminée de la salle des états : ECG / BUSSY.
Sur le pied d'âtre de la cheminée du salon de l'appartement du proviseur : SPF / LYON.

État de conservation

bon état
Cheminée de la salle des états : seuil en pierre de marbre brisé.

Statut, intérêt et protection

Statut de la propriété : propriété de la commune

Illustrations

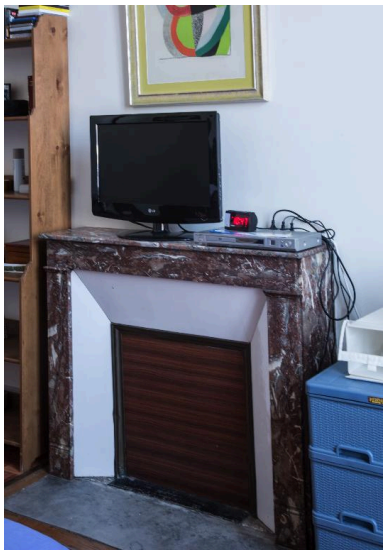

Appartement du proviseur : cheminée d'une chambre.
Phot. Pascal Lemaître
IVR82_20147401747NUCA

Appartement de fonction 2 : cheminée de salon.
Phot. Pascal Lemaître
IVR82_20147401750NUCA

Appartement de fonction 3 : cheminée de salon.
Phot. Pascal Lemaître
IVR82_20147401751NUCA

Appartement de fonction
4 : cheminée de salon.
Phot. Pascal Lemaître
IVR82_20147401752NUCA

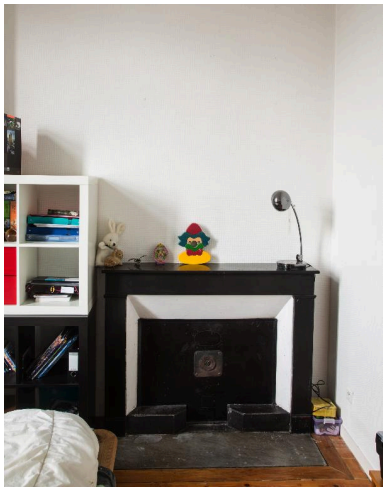

Appartement de fonction
5 : cheminée de chambre.
Phot. Pascal Lemaître
IVR82_20147401753NUCA

Dossiers liés

Oeuvre(s) contenue(s) :
Oeuvre(s) en rapport :
Présentation des objets mobiliers du lycée Berthollet (IM74000582) Annecy, 9 boulevard du Lycée

Auteur(s) du dossier : Elisabeth Dandel
Copyright(s) : © Région Rhône-Alpes, Inventaire général du patrimoine culturel

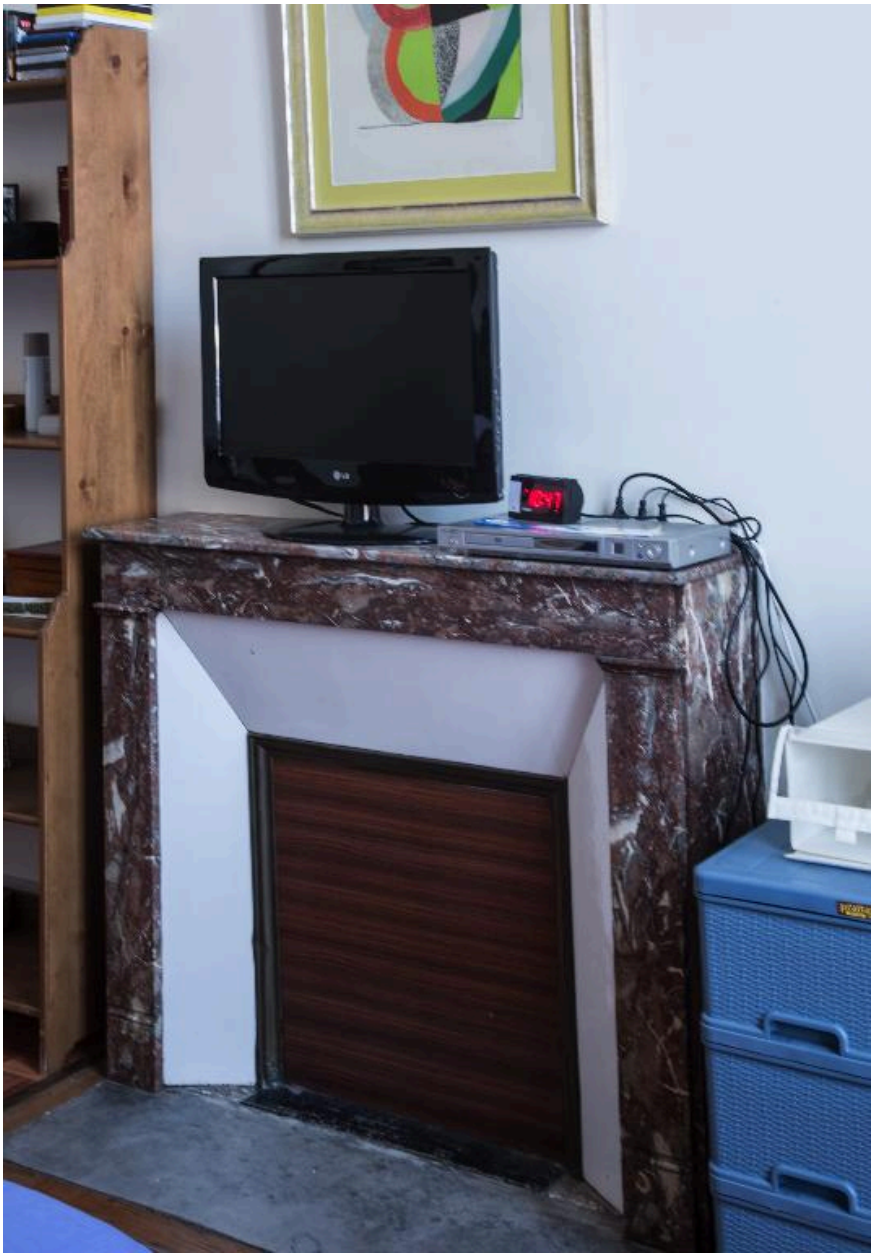

Appartement du proviseur : cheminée d'une chambre.

IVR82_20147401747NUCA
Auteur de l'illustration : Pascal Lemaître
Date de prise de vue : 2014
© Région Rhône-Alpes, Inventaire général du patrimoine culturel
reproduction soumise à autorisation du titulaire des droits d'exploitation

Appartement de fonction 2 : cheminée de salon.

IVR82_20147401750NUCA
Auteur de l'illustration : Pascal Lemaître
Date de prise de vue : 2014
© Région Rhône-Alpes, Inventaire général du patrimoine culturel
reproduction soumise à autorisation du titulaire des droits d'exploitation

Appartement de fonction 3 : cheminée de salon.

IVR82_20147401751NUCA
Auteur de l'illustration : Pascal Lemaître
Date de prise de vue : 2014
© Région Rhône-Alpes, Inventaire général du patrimoine culturel
reproduction soumise à autorisation du titulaire des droits d'exploitation

Appartement de fonction 4 : cheminée de salon.

IVR82_20147401752NUCA
Auteur de l'illustration : Pascal Lemaître
Date de prise de vue : 2014
© Région Rhône-Alpes, Inventaire général du patrimoine culturel
reproduction soumise à autorisation du titulaire des droits d'exploitation

Appartement de fonction 5 : cheminée de chambre.

IVR82_20147401753NUCA
Auteur de l'illustration : Pascal Lemaître
Date de prise de vue : 2014
© Région Rhône-Alpes, Inventaire général du patrimoine culturel
reproduction soumise à autorisation du titulaire des droits d'exploitation