Rhône-Alpes, Ardèche
Mirabel
Le Pradel Ardèche

Présentation du mobilier du domaine du Pradel

Références du dossier

Numéro de dossier : IM07001432
Date de l'enquête initiale : 2014
Date(s) de rédaction : 2014
Cadre de l'étude : enquête thématique régionale Patrimoine des lycées

Désignation

Localisation

Aire d'étude et canton :
Aire d'étude : Rhône-Alpes, *Canton* : Villeneuve-de-Berg
Précisions :

Historique

Les objets du domaine du Pradel sont rattachés d'une part à la chapelle du domaine, d'autre part à la partie la plus ancienne du domaine appelée la bastide : papier peint, buste d'Olivier de Serres ; ce sont enfin des pièces rassemblées par l'Institut Olivier de Serres, association loi 1901 contribuant à la connaissance de l'œuvre et de la mémoire de l'agronome.

Annexe 1

Liste complémentaire

Les objets mobiliers de la chapelle

La petite chapelle du domaine est sobrement meublée :
- **Autel à saint François Régis**. Marbre plaqué. Antependium en marbre avec inscription : DOM / SUB INVOCATIONE DJF /
A REGIS. h = 122 ; la = 175 ; pr = 47.
- **Croix**. Pierre sculptée. Fixée au-dessus de l'autel. Cette croix provient de la croisée de la fenêtre sur le mur ouest de la bastide, au-dessus de la terrasse.
- **Chandelier d'autel (4)**. h = 67 ; la = 20 ; pr = 20.
- **statue : saint François Régis**. Plâtre polychrome. Inscription sur la terrasse : ST FRANÇOIS RÉGIS. h = 84 ; la = 25 ; pr = 25.

Mobilier au CFPPA

Armoire. Bois : noyer ; h = 223 ; la = 126 ; pr = 50. Bon état.

Illustrations

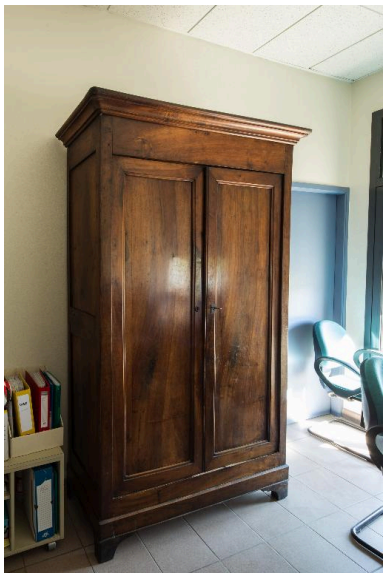

CFPPA : armoire
Phot. Pascal Lemaître
IVR82_20140700346NUCA

Chapelle : autel à
Saint François Régis
Phot. Pascal Lemaître
IVR82_20140700348NUCA

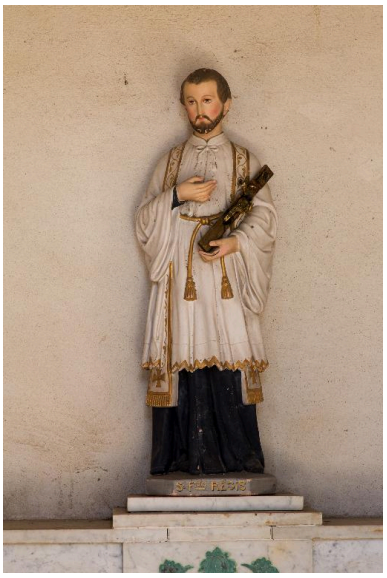

Chapelle : statue de
saint François Régis
Phot. Pascal Lemaître
IVR82_20140700349NUCA

Chapelle : chandelier
Phot. Pascal Lemaître
IVR82_20140700350NUCA

Dossiers liés

Édifice : Maison forte, dite domaine du Pradel, actuellement Centre de formation professionnelle et de promotion agricole Olivier de Serres (IA07000256) Rhône-Alpes, Ardèche, Mirabel, le Pradel,
Objet(s) contenu(s) dans l'édifice :
Buste (ronde-bosse) : Olivier de Serres n°1 (IM07001435) Rhône-Alpes, Ardèche, Mirabel, Le Pradel Ardèche
Ensemble de 3 plaques commémoratives (IM07001434) Rhône-Alpes, Ardèche, Mirabel, le Pradel
Ensemble des objets mobiliers de l'Institut Olivier de Serres (IM07001437) Rhône-Alpes, Ardèche, Mirabel, Le Pradel Ardèche
Grille en fer forgé (IM07001433) Rhône-Alpes, Ardèche, Mirabel, le Pradel
Revêtement mural : papier peint (IM07001436) Rhône-Alpes, Ardèche, Mirabel, Le Pradel Ardèche

Auteur(s) du dossier : Elisabeth Dandel
Copyright(s) : © Région Rhône-Alpes, Inventaire général du patrimoine culturel

CFPPA : armoire

IVR82_20140700346NUCA
Auteur de l'illustration : Pascal Lemaître
Date de prise de vue : 2014
© Région Rhône-Alpes, Inventaire général du patrimoine culturel
reproduction soumise à autorisation du titulaire des droits d'exploitation

Chapelle : autel à Saint François Régis

IVR82_20140700348NUCA
Auteur de l'illustration : Pascal Lemaître
Date de prise de vue : 2014
© Région Rhône-Alpes, Inventaire général du patrimoine culturel
reproduction soumise à autorisation du titulaire des droits d'exploitation

Chapelle : statue de saint François Régis

IVR82_20140700349NUCA
Auteur de l'illustration : Pascal Lemaître
Date de prise de vue : 2014
© Région Rhône-Alpes, Inventaire général du patrimoine culturel
reproduction soumise à autorisation du titulaire des droits d'exploitation

Chapelle : chandelier

IVR82_20140700350NUCA
Auteur de l'illustration : Pascal Lemaître
Date de prise de vue : 2014
© Région Rhône-Alpes, Inventaire général du patrimoine culturel
reproduction soumise à autorisation du titulaire des droits d'exploitation