

Lyon 3e
27 rue de l' Eglise , 147 cours Docteur Long

Maison

Références du dossier

Numéro de dossier : IA69004378
Date de l'enquête initiale : 2009
Date(s) de rédaction : 2009
Cadre de l'étude : inventaire topographique Inventaire de la Ville de Lyon
Degré d'étude : recensé

Désignation

Dénomination : maison
Parties constituantes non étudiées : cour, garage

Compléments de localisation

Milieu d'implantation : en ville
Références cadastrales : 1999, CO, 69

Historique

Période(s) principale(s) : 1er quart 20e siècle (?)

Description

Éléments descriptifs

Étage(s) ou vaisseau(x) : rez-de-chaussée, 1 étage carré

Typologies et état de conservation

État de conservation : mauvais état

Statut, intérêt et protection

Permis de construire déposé à la Direction de l'Aménagement urbain de la Ville de Lyon en mars 2009
Statut de la propriété : propriété privée

Illustrations

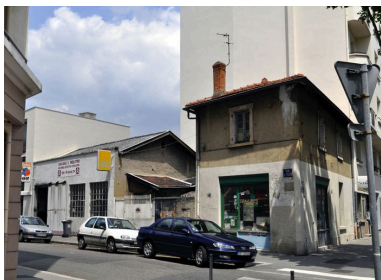

Vue d'ensemble
Phot. Catherine Guégan



Vue depuis la rue de l'Eglise
Phot. Catherine Guégan

IVR82_20096904318NUCA

IVR82_20096904319NUCA

Dossiers liés

Dossiers de synthèse :

Présentation du secteur d'étude Lyon (IA69004589) Rhône-Alpes, Rhône, Lyon

Oeuvre(s) contenue(s) :

Auteur(s) du dossier : Catherine Guégan, Ophélie Ferlier

Copyright(s) : © Région Rhône-Alpes, Inventaire général du patrimoine culturel ; © Ville de Lyon



Vue d'ensemble

IVR82_20096904318NUCA

Auteur de l'illustration : Catherine Guégan

© Région Rhône-Alpes, Inventaire général du patrimoine culturel ; © Ville de Lyon
reproduction soumise à autorisation du titulaire des droits d'exploitation



Vue depuis la rue de l'Eglise

IVR82_20096904319NUCA

Auteur de l'illustration : Catherine Guégan

© Région Rhône-Alpes, Inventaire général du patrimoine culturel ; © Ville de Lyon
reproduction soumise à autorisation du titulaire des droits d'exploitation