Rhône-Alpes, Loire
Verrières-en-Forez
le Bourg

Maison

Références du dossier

Numéro de dossier : IA42002649
Date de l'enquête initiale : 2006
Date(s) de rédaction : 2013
Cadre de l'étude : inventaire topographique
Degré d'étude : repéré

Désignation

Dénomination : maison

Compléments de localisation

Milieu d'implantation : en village
Références cadastrales : 1986. AH 109 (partie gauche)

Historique

Le bâtiment date vraisemblablement de la fin du 19e siècle ou du début du 20e siècle, construit postérieurement entre les deux édifices mitoyenns. Il y avait, au 20e siècle, des couturières pour dames.

Période(s) principale(s) : limite 19e siècle 20e siècle

Description

Bâtiment étroit (une travée et une porte sur le côté latéral droit accessible par quelques degrés en pierre) construit entre deux autres édifices. La construction est en moellon de granite et les baies ont leur encadrement en brique. La façade, terminée par une corniche en brique, est coiffée d'un toit à longs pans avec tuiles creuses.

Eléments descriptifs

Matériau(x) du gros-oeuvre, mise en oeuvre et revêtement : granite ; moellon
Matériau(x) de couverture : tuile creuse
Étage(s) ou vaisseau(x) : rez-de-chaussée, 1 étage carré, étage en surcroît
Élévations extérieures : élévation à travées
Type(s) de couverture : toit à longs pans

Typologies et état de conservation

Typologies : Type B1: dépendances en retour d´équerre
État de conservation : remanié

Statut, intérêt et protection

Statut de la propriété : propriété privée

Références documentaires

Documents figurés

- **VERRIERES / Route de Chazelles s/ Lavieu / Edit. H. Rival - Cl. H. Lassablière. [Entrée sud-est du VERRIERES / Route de Chazelles s/ Lavieu / Edit. H. Rival - Cl. H. Lassablière**. [Entrée sud-est du village de Verrières-en-Forez]. 1ère moitié 20e siècle. Carte postale : N&B. Coll. L. Tissier.

Illustrations

VERRIERES. Route de Chazelles s/ Lavieu. [Entrée sud-est du bourg]
Phot. Eric (reproduction) Dessert, Autr. H. (éditeur) Rival, Autr. H. (photographe) Lassablière
IVR82_20054201515NUCB

Vue générale
Phot. Thierry Monnet
IVR82_20134200023NUCA

Dossiers liés

Dossiers de synthèse :
Présentation de la commune de Verrières-en-Forez (IA42001491) Verrières-en-Forez
Oeuvre(s) contenue(s) :
Oeuvre(s) en rapport :
Village de Verrières-en-Forez (IA42002628) Verrières-en-Forez

Auteur(s) du dossier : Caroline Guibaud, Thierry Monnet
Copyright(s) : © Région Rhône-Alpes, Inventaire général du patrimoine culturel ; © Conseil général de la Loire

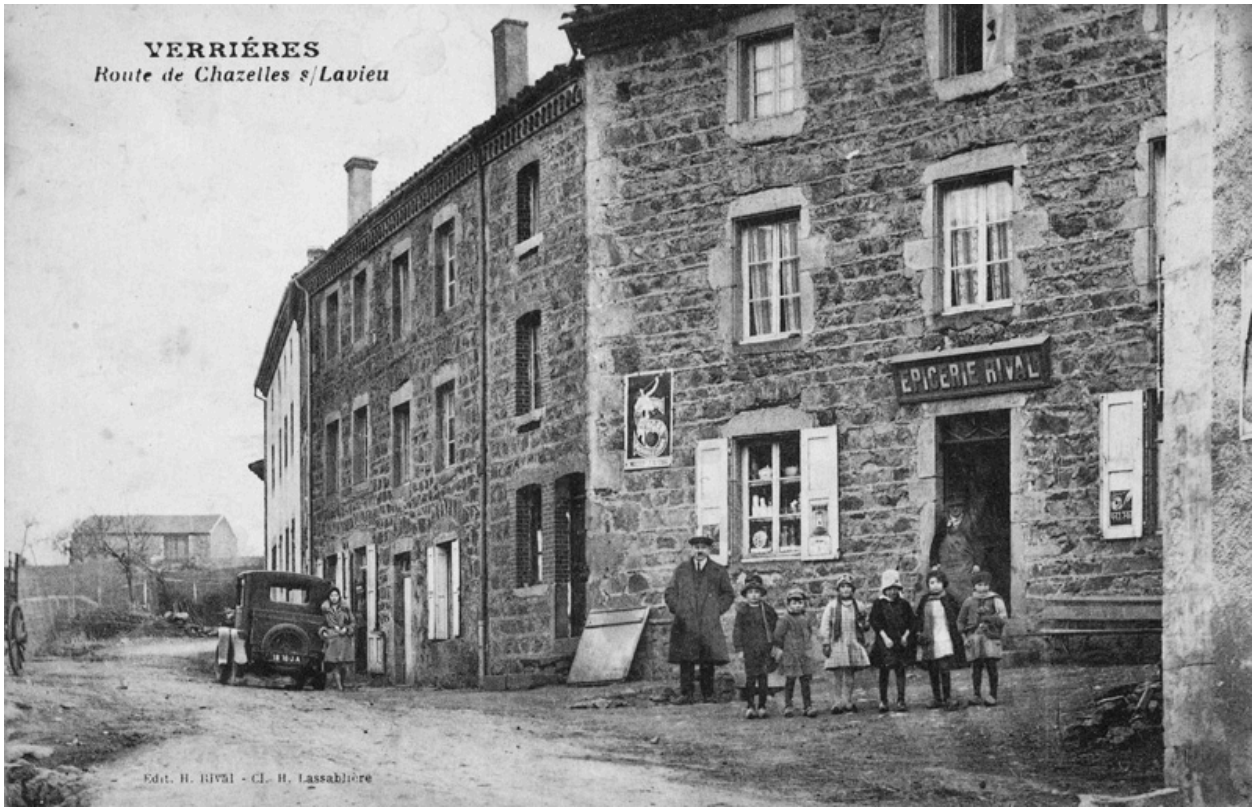

VERRIERES. Route de Chazelles s/ Lavieu. [Entrée sud-est du bourg]

Référence du document reproduit :

- **VERRIERES / Route de Chazelles s/ Lavieu / Edit. H. Rival - Cl. H. Lassablière. [Entrée sud-est du VERRIERES / Route de Chazelles s/ Lavieu / Edit. H. Rival - Cl. H. Lassablière**. [Entrée sud-est du village de Verrières-en-Forez]. 1ère moitié 20e siècle. Carte postale : N&B. Coll. L. Tissier.

IVR82_20054201515NUCB
Auteur de l'illustration : Eric (reproduction) Dessert
Auteur du document reproduit : H. (éditeur) Rival, H. (photographe) Lassablière
© Région Rhône-Alpes, Inventaire général du patrimoine culturel ; © Collection particulière
reproduction soumise à autorisation du titulaire des droits d'exploitation

Vue générale

IVR82_20134200023NUCA
Auteur de l'illustration : Thierry Monnet
Date de prise de vue : 2006
© Région Rhône-Alpes, Inventaire général du patrimoine culturel
reproduction soumise à autorisation du titulaire des droits d'exploitation