



Rhône-Alpes, Savoie
Bessans

Ensemble de maisons de la reconstruction à Bessans

Références du dossier

Numéro de dossier : IA73005152
Date de l'enquête initiale : 2022
Date(s) de rédaction : 2022
Cadre de l'étude : opération ponctuelle
Degré d'étude : recensé

Désignation

Dénomination : maison
Parties constituantes non étudiées : étable à vaches, grange

Compléments de localisation

Milieu d'implantation : en village
Références cadastrales : 2022

Historique

Durant des siècles, les activités agropastorales ont été pratiquement les seules à faire vivre la population bessanaise, beaucoup plus importante en nombre qu'aujourd'hui (1084 habitants en 1793, toujours autour d'un millier entre 1860 et 1890, 353 en 2022). Ce vaste territoire d'échange avec le Piémont (Val de Suze) est actif pour les marchandises, le bétail et la main-d'œuvre (émigration saisonnière).

Mais l'émigration temporaire ou définitive de Bessanais, vers Turin, Lyon, Marseille, Paris, a joué un rôle important, dès avant la fin du XIX^e siècle où elle a pris une ampleur particulière en région parisienne. Les métiers de cochers de fiacres puis de chauffeurs de taxis permettaient de revenir au pays pour l'élevage et les travaux agricoles.

Après la Première Guerre mondiale, des constructions autres que le traditionnel logis-étable semi-enterré ont vu le jour. Mais c'est l'incendie du village par l'armée allemande en septembre 1944 qui, détruisant 150 maisons, va changer définitivement la physionomie de cette commune. Puis, à peine les reconstructions achevées, la crue de l'Arc de juin 1957, qui a ravagé toute la Maurienne, emporte deux hôtels, plusieurs maisons et une chapelle.

Les maisons de la reconstruction dite maisons d'Etat sont construites entre 1946 et 1957 avec un financement débloqué par l'Etat suite à l'incendie de Bessans par les troupes allemandes à titre de représailles le 3 septembre 1944. 150 maisons brûlées ont été répertoriées et suivront la construction des premières maisons d'état en 1946-1947 (cf photo IVR84_20227301200NUCA, maison de madame Catherine Tracq, datant de 1946). Un plan de reconstruction est enfin mis en place en 1955 qui prévoit la route principale, ce qui permettra de réaliser le démarrage des chantiers de la plupart des maisons de la reconstruction. La crue de l'Arc de juin 1957 vient interrompre ces premiers travaux et l'alignement prévu dans le cœur du village.

Les dossiers de demandes de dédommagements sont aux archives départementales de Savoie : "Dossier Dommages de guerre, destructions totales et reconstructions" cote 952W dossiers du n° 283 au n° 300. Les dossiers consultés viennent de la cote : 952W299 (patronyme Personnaz) chaque maison ayant un numéro de dossier.

Ces dossiers "Demande dommages de guerre" sont répertoriés sous trois catégories : rubrique "mobilier" ; rubrique "agricole" ; rubrique "destructions totales et reconstructions".

Les dossiers de demandes "destructions totales et reconstructions" sont classés par commune et par nom de famille (dossier individuel) par ordre alphabétique. Pour la commune de Bessans un grand nombre de demandes a été réalisé correspondant à 18 cartons environ 300 dossiers, les 3 rubriques confondues.

Bison Antoine à Bison Pierre ; Boniface Adrien à Boniface Jean-Grégoire ; etc...

Les architectes des maisons de la reconstruction sont : A. Pizzi, G. Pittion, E. Stephens, M. Roche DPLG architectes, agence localisée à Chambéry, 10 rue Croix-d'Or.

L'entreprise de travaux publics est gérée par Fidèle Bochu, entrepreneur à Saint-Geoire (Savoie).

Dates : 1946, 1950, 1955

Auteur(s) de l'oeuvre : A. Pizzi (architecte, attribution par source), G. Pittion (architecte, attribution par source), E. Stephens (architecte, attribution par source), M. Roche (architecte, attribution par source)

Description

Les dossiers de la reconstruction spécifient qu'il faut inclure dans l'étable une rigole à purin couverte distite de la rigole à excréments. Maisons en général de deux étages carrés et construites en maçonnerie de pierres enduites.

Éléments descriptifs

Matériau(x) du gros-oeuvre, mise en oeuvre et revêtement : pierre, maçonnerie, enduit

Matériau(x) de couverture : tuile mécanique

Étage(s) ou vaisseau(x) : 2 étages carrés

Couvrements :

Type(s) de couverture : toit à longs pans

Statut, intérêt et protection

(dossier en cours)

Dossier d'ensemble maisons de la reconstruction à Bessans- Inventaire Général du Patrimoine Culturel (auvergnerhonealpes.fr)

Intérêt de l'oeuvre : à signaler

Statut de la propriété : propriété publique

Références documentaires

Documents d'archive

- **Mappe n° 567 vue 11**

FRAD073 : C 2219 Mappe n° 567 vue 11

AD Savoie : C 2219 Mappe n° 567 vue 11

- **Dossier Dommages de guerre, destructions totales et reconstructions**

AD 73, cote 952W dossiers du n° 283 au n° 300 : "Dossier Dommages de guerre, destructions totales et reconstructions" cote 952W dossiers du n° 283 au n° 300). 1948-1954

photos plans maison : 952W299 dossier 2426 (maison Personnaz Robert, Pierre)

AD Savoie : 952W283 à 300

Bibliographie

- **Goldstern Eugénie, Bessans, vie d'un village de haute Maurienne, 1987.**

Goldstern Eugénie, Bessans, vie d'un village de haute Maurienne, Ed. Curandera, 1987.

AP

- **Portet François, Agriculture et élevage, 2020**

PORTET François, Agriculture et élevage, Revue Bessans Jadis et Aujourd'hui, n° 83 - été 2020, pp. 1 à 26.

p. 1 à 26

AP

- **Portet François, Accueil et Tourisme à Bessans, 2021**

PORTET François, Accueil et Tourisme à Bessans, Revue Bessans Jadis et Aujourd'hui, n° 85 - été 2021.

AP

- **Poche Bernard, Le monde Bessanais**
Poche Bernard, *Le monde Bessanais, société et représentation*, Ed. du CNRS, 1999.
AP
- **Jail Marcel, la Haute Maurienne (Thèse)**
Jail Marcel, *la Haute Maurienne, Recherches sur l'évolution et les problèmes d'une cellule intra-alpine*, Thèse de géographie, Grenoble, 1967.
AP
- **Tracq Francis, La Mémoire du vieux village, 2000**
Tracq Francis, *La Mémoire du vieux village*, éd. La Fontaine de Siloé 2000
AP
- **Chazal Annie, Toponymie de Bessans, 2012**
Chazal Annie, *Toponymie de Bessans*, éd. BJA, 2012
AP
- **Chazal Annie, Mémoires d'alpage 2006**
Chazal Annie, *Mémoires d'alpage*, éd. BJA, 2006
AP

Annexe 1

Une approche d'un inventaire ponctuel : propositions 2022

Une approche de l'inventaire : propositions 2022

La mémoire des maisons de la commune de Bessans va permettre peut-être à la préfiguration d'un inventaire participatif de la commune de Bessans en complément de l'étude ethnologique réalisée par François Portet entre 2016 et 2022. Montrer une histoire plus complexe qui contrairement à une idée reçue, fait ressortir un fait migratoire très important. En effet, ces communes de hautes montagnes sont profondément traversées par les migrations.

L'étude ethnographique a fait ressortir des éléments sociologiques suivants :

Inter-mariages proches ; transmission des maisons ; histoires des familles croisées à l'histoire des maisons imbrication
Urbanisme – habitation – habiter

Choisir les parties à enjeux de cette commune : juin-juillet 2022 rencontre avec l'association BJA

Pression foncière/urbanisation/transformation

(chercheur : Nadine Halitim-Dubois inventaire du patrimoine culturel de la région auvergne-Rhône-Alpes)

Annexe 2

maison n° 8 : entretien d'Éliane Personnaz

Éliane Personnaz : « La maison est située rue Septembre 1944. Elle a été construite sur un terrain quasiment face à l'ancienne maison brûlée, justement, en septembre 1944.

Cette ancienne maison, avait été érigée par mon arrière-grand-père, Jean Baptiste Personnaz, en 1898. Jean Baptiste est mort en 1948 sans avoir pu imaginer la reconstruction de sa maison. Élisabeth, son épouse, est morte en 1956 et la reconstruction de la maison avait commencé en 1955. Elle m'avait demandé de l'accompagner sur le chantier débutant et avait eu cette phrase effrayante pour la petite fille que j'étais : "Celle-là, je ne l'habiterai jamais."

La maison a été terminée en 1957 et elle a échappé, la même année, de quelques petits mètres à la fureur de l'Arc qui a emporté des maisons et la chapelle du Saint-Esprit toute proche. »

Annexe 3

Maison n° 9

Pour la maison n° 9 appartient à la famille Vincendet, dite écurie de *Panino* (une fromagerie en rez-de-chaussée durant les périodes de vacances), elle a été construite vers 1950, et habitée en 1951 ou 52.

Annexe 4

Souvenirs de Félix Personnaz 98 ans de la reconstruction à Bessans

Souvenirs de Félix Personnaz 98 ans de la reconstruction à Bessans :

1946 : 14 maisons d'Etat. Le titulaire disposait d'un terrain hors périmètre du remembrement, l'architecte faisait pratiquement à sa guise.

1947-1948 : pas de crédit, les constructions prévues sur terrains privés sont impossibles, les piquets sont arrachés.

1949 : J'ai un rendez-vous (Félix Personnaz) à Chambéry avec monsieur Henry commissaire à la reconstruction; Il me confirme le démarrage cette même année des maisons de : 1)

Illustrations



Bessans, cadastre de
1733 (AD Savoie)
Phot. Collection BJA
IVR84_20227302945NUCA



Plan des quartiers de Bessans
Phot. Collection BJA
IVR84_20227302946NUCA



Localisation des maisons de
la reconstruction (en bleu)
Phot. Jean-François Lyon-Caen
IVR84_20237303024NUCA

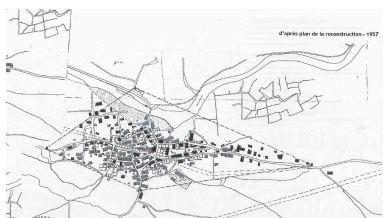

Localisation d'après le plan
de la reconstruction de 1957
Phot. Jean-François Lyon-Caen
IVR84_20237303025NUCA

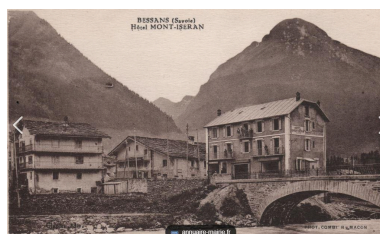

Carte postale :Bessans
Savoie Hôtel Mont-Iseran
Phot. Collection BJA
IVR84_20227302987NUCA

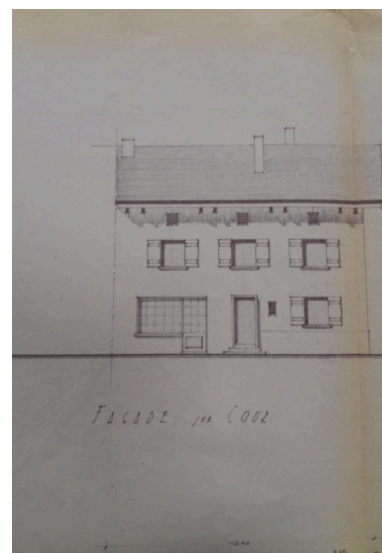

Plan maison de la reconstruction
1954 (AD Savoie)
Phot. Nadine Halitim-Dubois
IVR84_20237303018NUCA

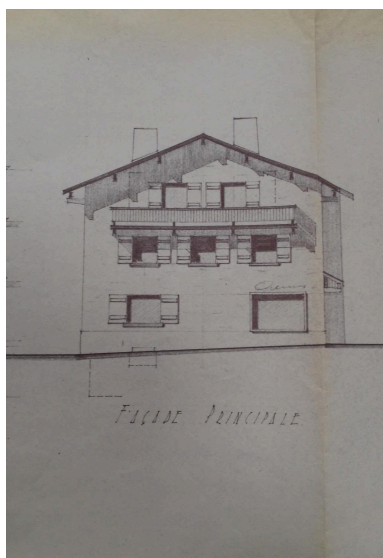

Façade principale maison de la reconstruction, 1954 (AD Savoie)
Phot. Nadine Halitim-Dubois
IVR84_20237303019NUCA

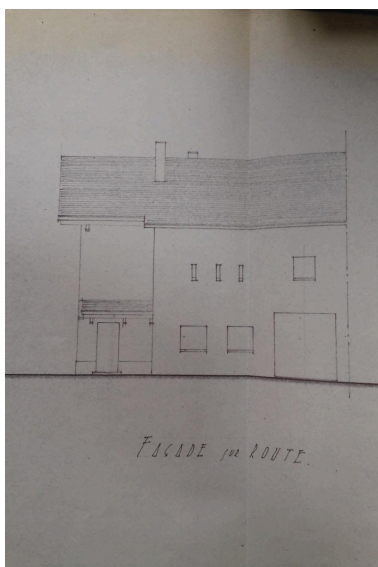

Façade sur route, maison de la reconstruction 1954 (AD Savoie)
Phot. Nadine Halitim-Dubois
IVR84_20237303020NUCA

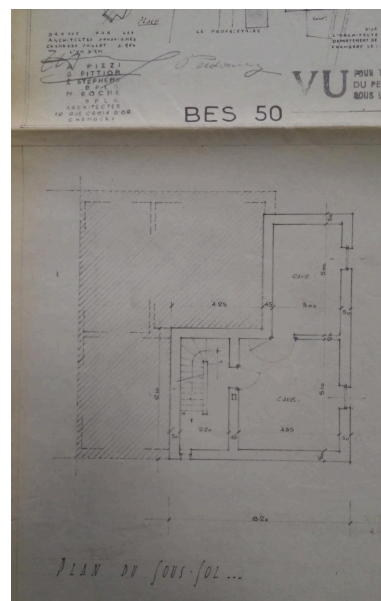

Plan du sous-sol 1954, (AD Savoie)
Phot. Nadine Halitim-Dubois
IVR84_20237303021NUCA

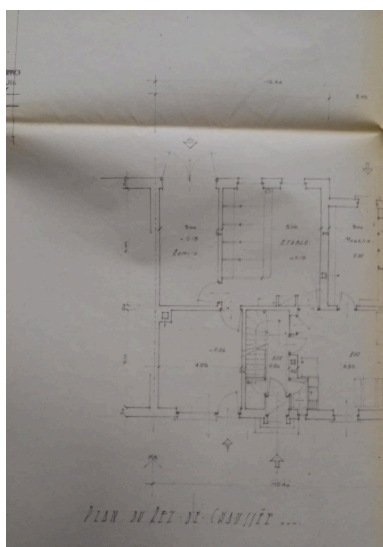

Plan du rez-de-chaussée,
1954 (AD Savoie)
Phot. Nadine Halitim-Dubois
IVR84_20237303022NUCA

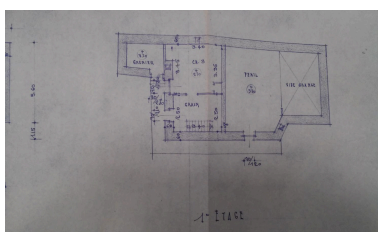

Plan du 1er étage (AD Savoie dossier n° 3115)
Phot. Nadine Halitim-Dubois
IVR84_20237303036NUCA

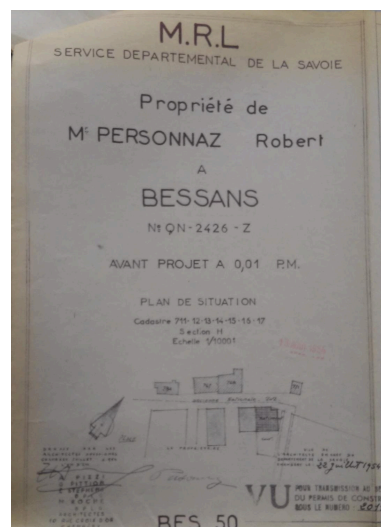

Couverture du dossier
MRL n° 2426 (AD Savoie)
Phot. Nadine Halitim-Dubois
IVR84_20237303031NUCA

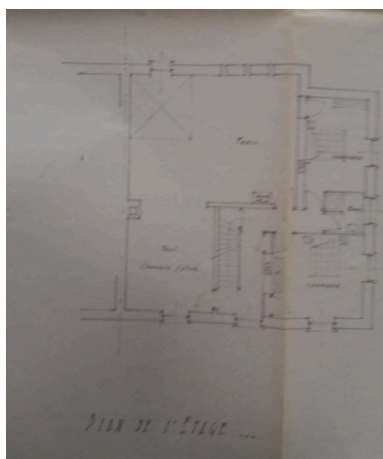

Plan du 1er étage, 1954 (AD Savoie)
Phot. Nadine Halitim-Dubois
IVR84_20237303023NUCA

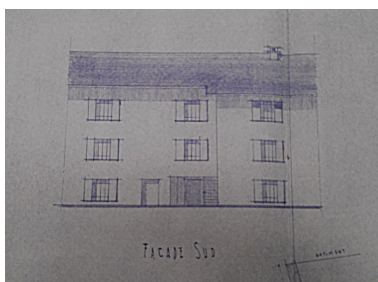

Plan maison de la reconstruction,
1954 (AD Savoie dossier 2426)
Phot. Nadine Halitim-Dubois
IVR84_20237303026NUCA

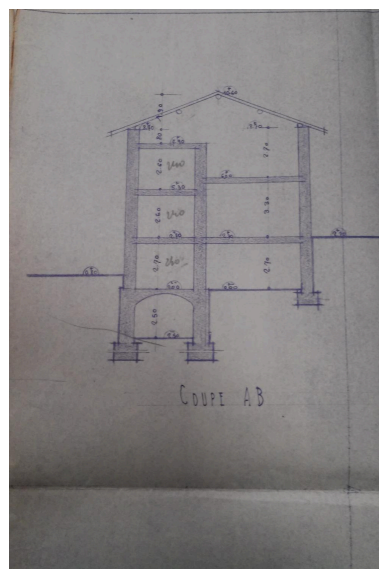

Coupe maison de la reconstruction,
1954 (AD Savoie dossier 2426)
Phot. Nadine Halitim-Dubois
IVR84_20237303027NUCA

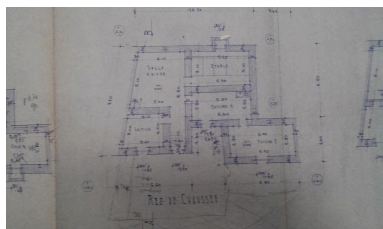

Plan du rez-de-chaussée
(AD Savoie dossier 2426)
Phot. Nadine Halitim-Dubois
IVR84_20237303028NUCA

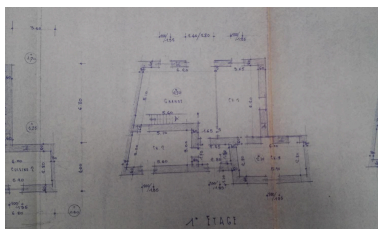

Plan du 1er étage (AD
Savoie dossier 2426)
Phot. Nadine Halitim-Dubois
IVR84_20237303029NUCA

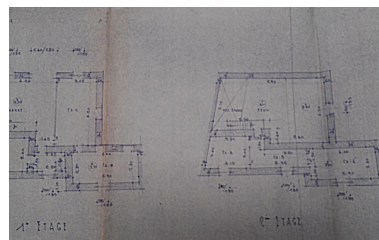

Plan du 2e étage (AD
Savoie dossier 2426)
Phot. Nadine Halitim-Dubois
IVR84_20237303030NUCA

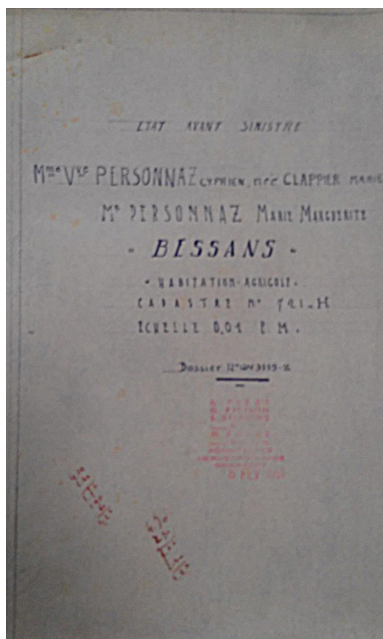

Couverture du dossier
3115 (AD Savoie)
Phot. Nadine Halitim-Dubois
IVR84_20237303037NUCA

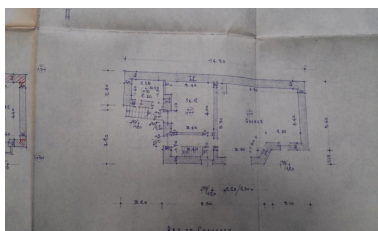

Plan du rez-de-chaussée
(AD Savoie dossier 3115)
Phot. Nadine Halitim-Dubois
IVR84_20237303035NUCA



vue d'ensemble, Centre et partie aval
de la commune de Bessans (drone)
Phot. Michel Pérès
IVR84_20227301172NUCA



Vue de la place de la mairie et partie aval de la commune (drone)
Phot. Michel Pérès
IVR84_20227301174NUCA



Vue d'ensemble de la place centrale de Bessans (drone)
Phot. Michel Pérès
IVR84_20227301175NUCA



Première maison d'Etat n° 1 de 1946 (date portée), maison de madame Catherine Tracq.
Phot. Michel Pérès
IVR84_20227301200NUCA



Détail maison n° 1 (Catherine Tracq) et date portée 1946
Phot. Nadine Halitim-Dubois
IVR84_20227302996NUCA



Vue d'ensemble maison n° 1 de Catherine Tracq
Phot. Nadine Halitim-Dubois
IVR84_20227302997NUCA



Maison n° 1 de Catherine Tracq
Phot. Nadine Halitim-Dubois
IVR84_20227302995NUCA



Maison d'Etat n° 2 (maison double)
Phot. Michel Pérès
IVR84_20227301203NUCA



Maison d'Etat n° 2
Phot. Michel Pérès
IVR84_20227301204NUCA



Façade arrière maisons de la reconstruction n° 2
Phot. Nadine Halitim-Dubois
IVR84_20227303065NUCA



Vue d'ensemble de la maison n° 2
Phot. Nadine Halitim-Dubois
IVR84_20227302992NUCA



Vue d'ensemble de la maison double n° 2
Phot. Nadine Halitim-Dubois
IVR84_20227302993NUCA



Façade arrière et jardin de la maison n° 2
Phot. Nadine Halitim-Dubois
IVR84_20227302994NUCA



Maison de la reconstruction n° 3, 1956, "A.B 1936-56" (date portée et initiales)
Phot. Nadine Halitim-Dubois
IVR84_20227302998NUCA



Maison d'Etat n° 3 : "A.B 1936-56 date portée"
Phot. Michel Pérès
IVR84_20227301205NUCA



Vue d'ensemble maison n° 3
Phot. Nadine Halitim-Dubois
IVR84_20227302999NUCA



Portail maison n° 3.
Phot. Nadine Halitim-Dubois
IVR84_20227303072NUCA



Façade est maison n° 3 : porte de l'étable
Phot. Nadine Halitim-Dubois
IVR84_20227303000NUCA



Détail façade maison n° 3
Phot. Nadine Halitim-Dubois
IVR84_20227303071NUCA



Vue ouest maison n° 3
Phot. Nadine Halitim-Dubois
IVR84_20227303073NUCA



Maison de la reconstruction n° 4
Phot. Nadine Halitim-Dubois
IVR84_20227303069NUCA



Maison d'état/reconstruction n° 4
Phot. Nadine Halitim-Dubois
IVR84_20227303068NUCA



Maison d'Etat n° 4
Phot. Michel Pérès
IVR84_20227301206NUCA



Maison d'Etat n° 5
Phot. Michel Pérès
IVR84_20227301210NUCA



Maison d'Etat n° 6
Phot. Michel Pérès
IVR84_20227301229NUCA



Maison d'Etat n° 7
Phot. Michel Pérès
IVR84_20227301197NUCA



Maison d'état n° 8 (premier
plan) n° 9 (deuxième à droite)
Phot. Michel Pérès
IVR84_20227301209NUCA



Maison n° 8
Phot. Nadine Halitim-Dubois
IVR84_20227303120NUCA



Maison de la reconstruction n° 9
avec enseigne "l'écurie de Panino"
Phot. Nadine Halitim-Dubois
IVR84_20227303121NUCA



Maison d'Etat n° 10
Phot. Michel Pérès
IVR84_20227301230NUCA



Maison n° 10 façade est : localisée
derrière la maison de Gilbert Tracq
Phot. Nadine Halitim-Dubois
IVR84_20227303059NUCA



maison de la reconstruction n° 10
Phot. Nadine Halitim-Dubois
IVR84_20227303060NUCA



Jardin de la maison n° 10
Phot. Nadine Halitim-Dubois
IVR84_20227303061NUCA



Jardin maison n° 10
Phot. Nadine Halitim-Dubois
IVR84_20227303063NUCA



Maison d'Etat n° 11 de Gilbert Tracq
Phot. Michel Pérès
IVR84_20227301226NUCA



Maison d'Etat n° 12
Phot. Nadine Halitim-Dubois
IVR84_20227303114NUCA



Maison d'Etat n° 13
Phot. Nadine Halitim-Dubois
IVR84_20227303113NUCA



Maison d'Etat n° 14
Phot. Nadine Halitim-Dubois
IVR84_20227303115NUCA



Maison n° 14 maçonnerie
de pierres enduites
Phot. Nadine Halitim-Dubois
IVR84_20227303119NUCA



Détail façade est maison n° 14
Phot. Nadine Halitim-Dubois
IVR84_20227303058NUCA



Maison d'Etat n° 15 (date portée
1950) de l'autre côté du Drac
Phot. Nadine Halitim-Dubois
IVR84_20227303117NUCA



Balcon ferronnerie maison
n° 15 (autre côté du drac)
Phot. Nadine Halitim-Dubois
IVR84_20227303116NUCA



Détail date portée 1950 maison n° 15
Phot. Nadine Halitim-Dubois
IVR84_20227303118NUCA



Maison de la reconstruction n° 16
Phot. Nadine Halitim-Dubois
IVR84_20227302989NUCA



Maison de la reconstruction n° 17
Phot. Nadine Halitim-Dubois
IVR84_20227302990NUCA



Détail façade est maison
n° 17 : porte d'étable
Phot. Nadine Halitim-Dubois
IVR84_20227302991NUCA



Maison de la reconstruction n° 18
Phot. Nadine Halitim-Dubois
IVR84_20227303074NUCA



Maison de la reconstruction n° 19
Phot. Nadine Halitim-Dubois
IVR84_20227303075NUCA



Maison de la reconstruction
n° 20 "l'Edelweiss"
hôtel en haut du vaillage
Phot. Nadine Halitim-Dubois
IVR84_20227303076NUCA



Maison de la reconstruction n° 21
Phot. Nadine Halitim-Dubois
IVR84_20227303099NUCA



maison de la reconstruction
n° 21 pignon est
Phot. Nadine Halitim-Dubois
IVR84_20227303064NUCA



Maison de la reconstruction n° 22 "la
pierre d'Joly" P.P 1957 date portée
Phot. Nadine Halitim-Dubois
IVR84_20227303077NUCA



Pignon est maison n° 22 "la
pierre d'Joly", 1957 date portée.
Phot. Nadine Halitim-Dubois
IVR84_20227303078NUCA

Dossiers liés

Oeuvre(s) contenue(s) :

Oeuvre(s) en rapport :

Maison de la reconstruction de Simone Tracq (IA73005153) Rhône-Alpes, Savoie, Bessans, Les Sorbiers, rue de Saint-Etienne

Présentation de l'étude d'inventaire ponctuel de la commune de Bessans en Haute Maurienne (IA73005151) Rhône-Alpes, Savoie, Bessans

Auteur(s) du dossier : Nadine Halitim-Dubois

Copyright(s) : © Région Rhône-Alpes, Inventaire général du patrimoine culturel



Bessans, cadastre de 1733 (AD Savoie)

IVR84_20227302945NUCA

Auteur de l'illustration : Collection BJA

© Région Rhône-Alpes, Inventaire général du patrimoine culturel
reproduction soumise à autorisation du titulaire des droits d'exploitation

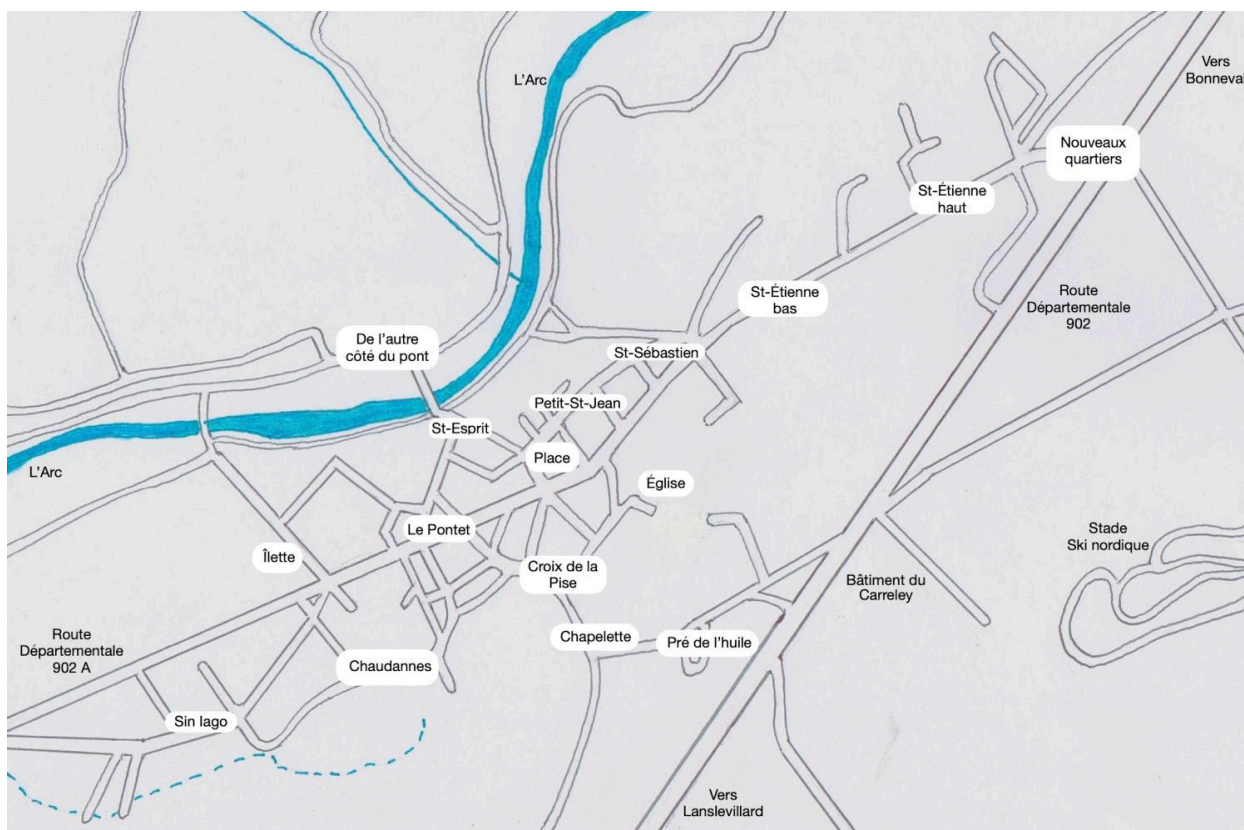

Plan des quartiers de Bessans

IVR84_20227302946NUCA

Auteur de l'illustration : Collection BJA

© Région Rhône-Alpes, Inventaire général du patrimoine culturel ; © Collection BJA
reproduction soumise à autorisation du titulaire des droits d'exploitation



Localisation des maisons de la reconstruction (en bleu)

Référence du document reproduit :

- **Dossier Dommages de guerre, destructions totales et reconstructions**
AD 73, cote 952W dossiers du n° 283 au n° 300 : "Dossier Dommages de guerre, destructions totales et reconstructions" cote 952W dossiers du n° 283 au n° 300). 1948-1954
photos plans maison : 952W299 dossier 2426 (maison Personnaz Robert, Pierre)
AD Savoie : 952W283 à 300

IVR84_20237303024NUCA

Auteur de l'illustration : Jean-François Lyon-Caen

© Collection BJA

reproduction soumise à autorisation du titulaire des droits d'exploitation

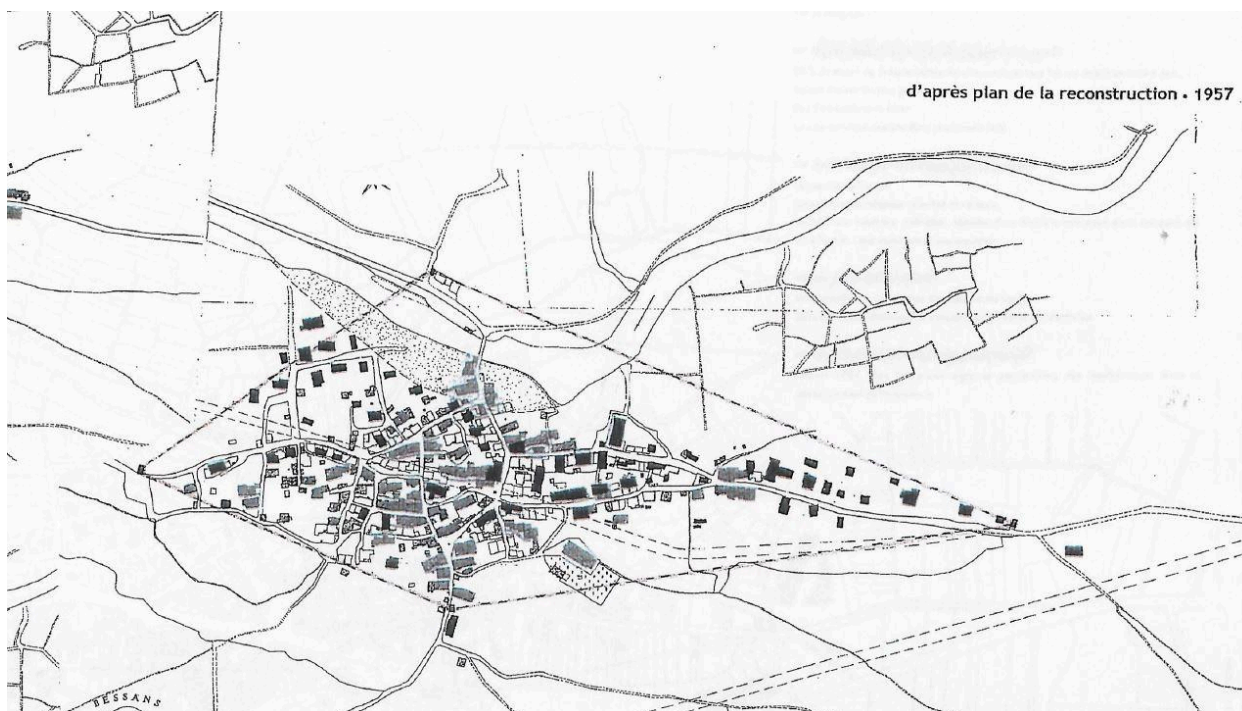

Localisation d'après le plan de la reconstruction de 1957

Référence du document reproduit :

- **Dossier Dommages de guerre, destructions totales et reconstructions**
AD 73, cote 952W dossiers du n° 283 au n° 300 : "Dossier Dommages de guerre, destructions totales et reconstructions" cote 952W dossiers du n° 283 au n° 300). 1948-1954
photos plans maison : 952W299 dossier 2426 (maison Personnaz Robert, Pierre)
AD Savoie : 952W283 à 300

IVR84_20237303025NUCA

Auteur de l'illustration : Jean-François Lyon-Caen

© Collection BJA

reproduction soumise à autorisation du titulaire des droits d'exploitation



Carte postale :Bessans Savoie Hôtel Mont-Iseran

IVR84_20227302987NUCA

Auteur de l'illustration : Collection BJA

© Région Rhône-Alpes, Inventaire général du patrimoine culturel ; © Collection BJA
reproduction soumise à autorisation du titulaire des droits d'exploitation



Plan maison de la reconstruction 1954 (AD Savoie)

Référence du document reproduit :

- **Dossier Dommages de guerre, destructions totales et reconstructions**
AD 73, cote 952W dossiers du n° 283 au n° 300 : "Dossier Dommages de guerre, destructions totales et reconstructions" cote 952W dossiers du n° 283 au n° 300). 1948-1954
photos plans maison : 952W299 dossier 2426 (maison Personnaz Robert, Pierre)
AD Savoie : 952W283 à 300

IVR84_20237303018NUCA

Auteur de l'illustration : Nadine Halitim-Dubois

© Archives départementales de la Savoie

reproduction soumise à autorisation du titulaire des droits d'exploitation

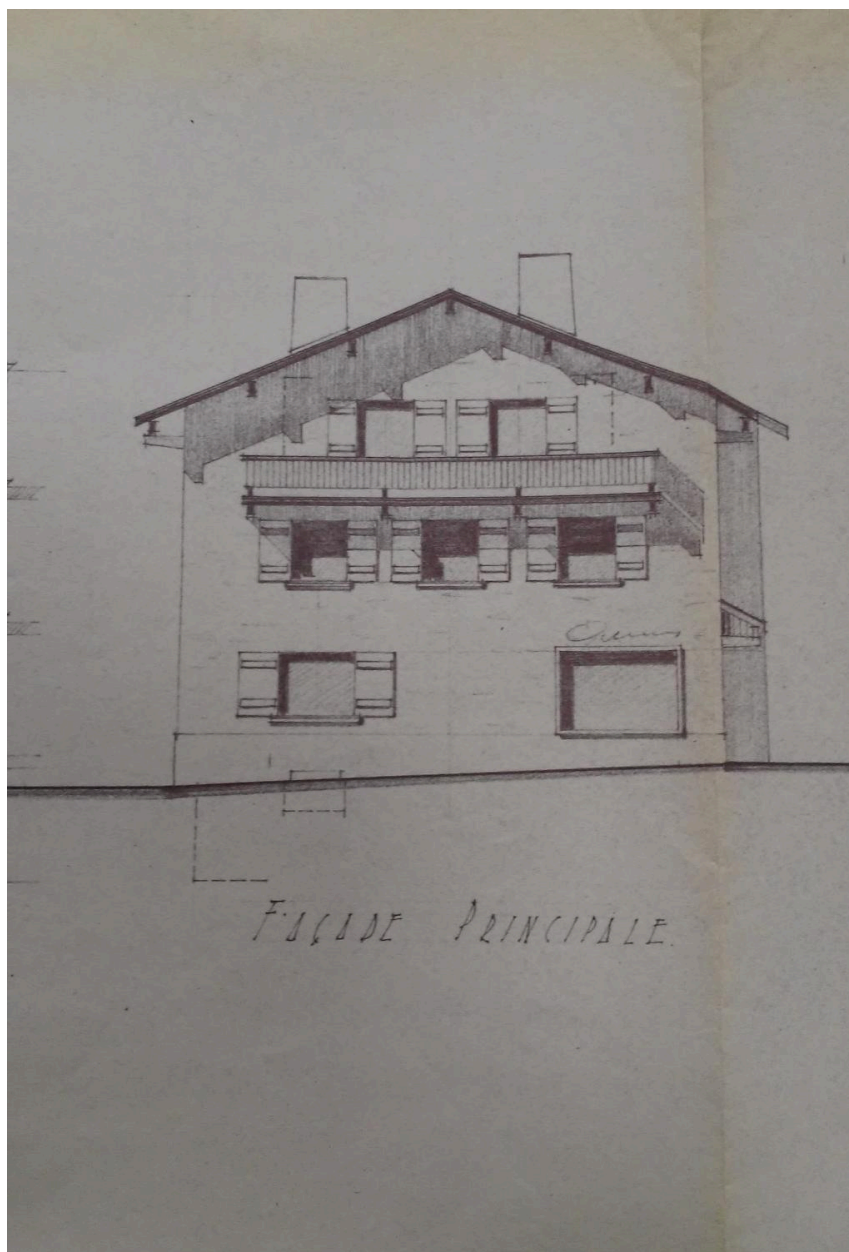

Façade principale maison de la reconstruction, 1954 (AD Savoie)

IVR84_20237303019NUCA

Auteur de l'illustration : Nadine Halitim-Dubois

© Archives départementales de la Savoie

reproduction soumise à autorisation du titulaire des droits d'exploitation

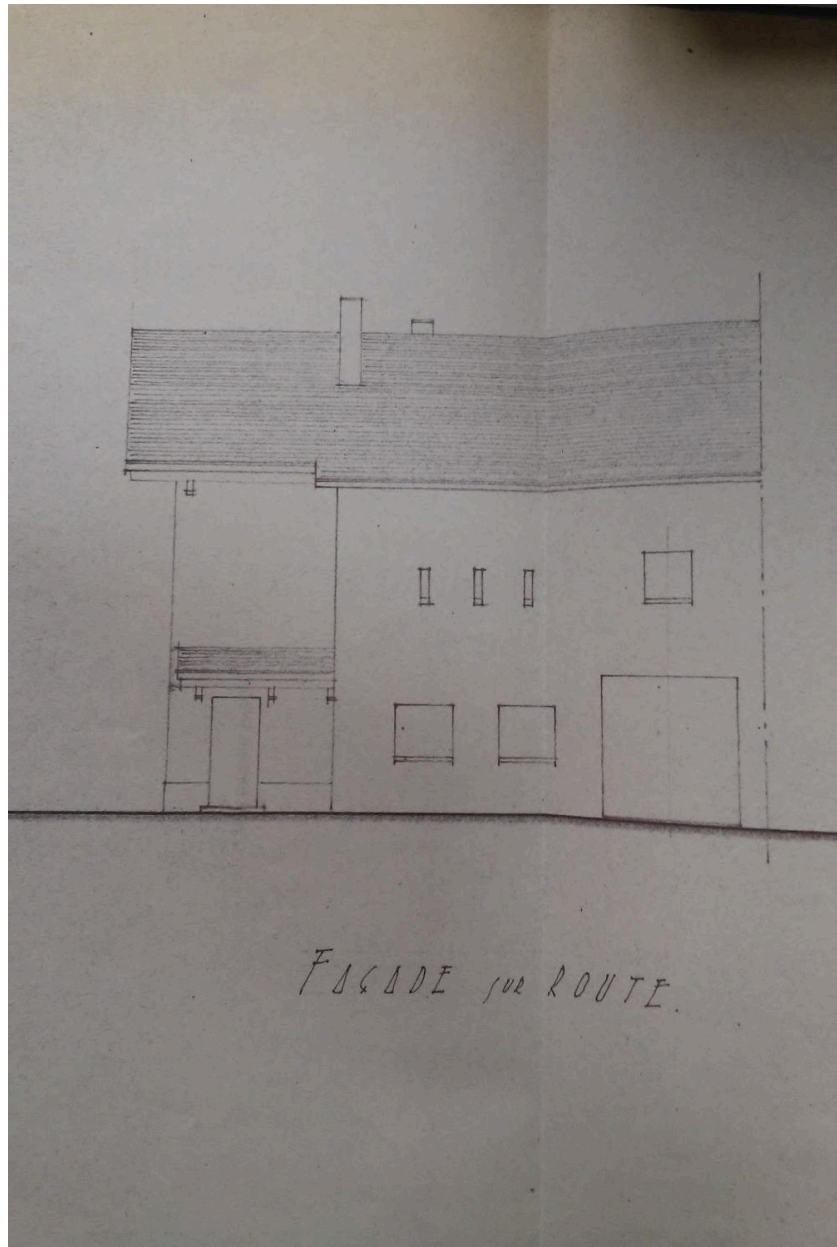

Façade sur route, maison de la reconstruction 1954 (AD Savoie)

IVR84_20237303020NUCA

Auteur de l'illustration : Nadine Halitim-Dubois

© Archives départementales de la Savoie

reproduction soumise à autorisation du titulaire des droits d'exploitation

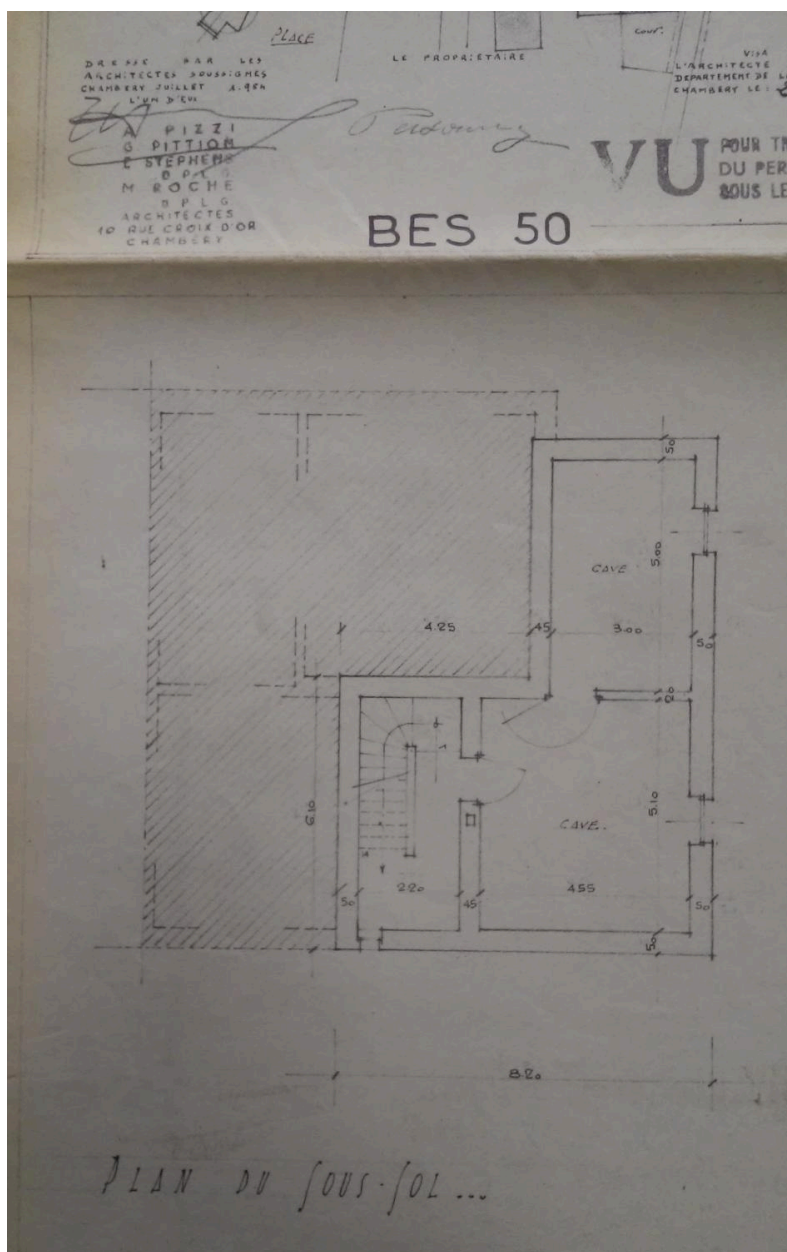

Plan du sous-sol 1954, (AD Savoie)

IVR84_20237303021NUCA

Auteur de l'illustration : Nadine Halitim-Dubois

© Archives départementales de la Savoie

reproduction soumise à autorisation du titulaire des droits d'exploitation

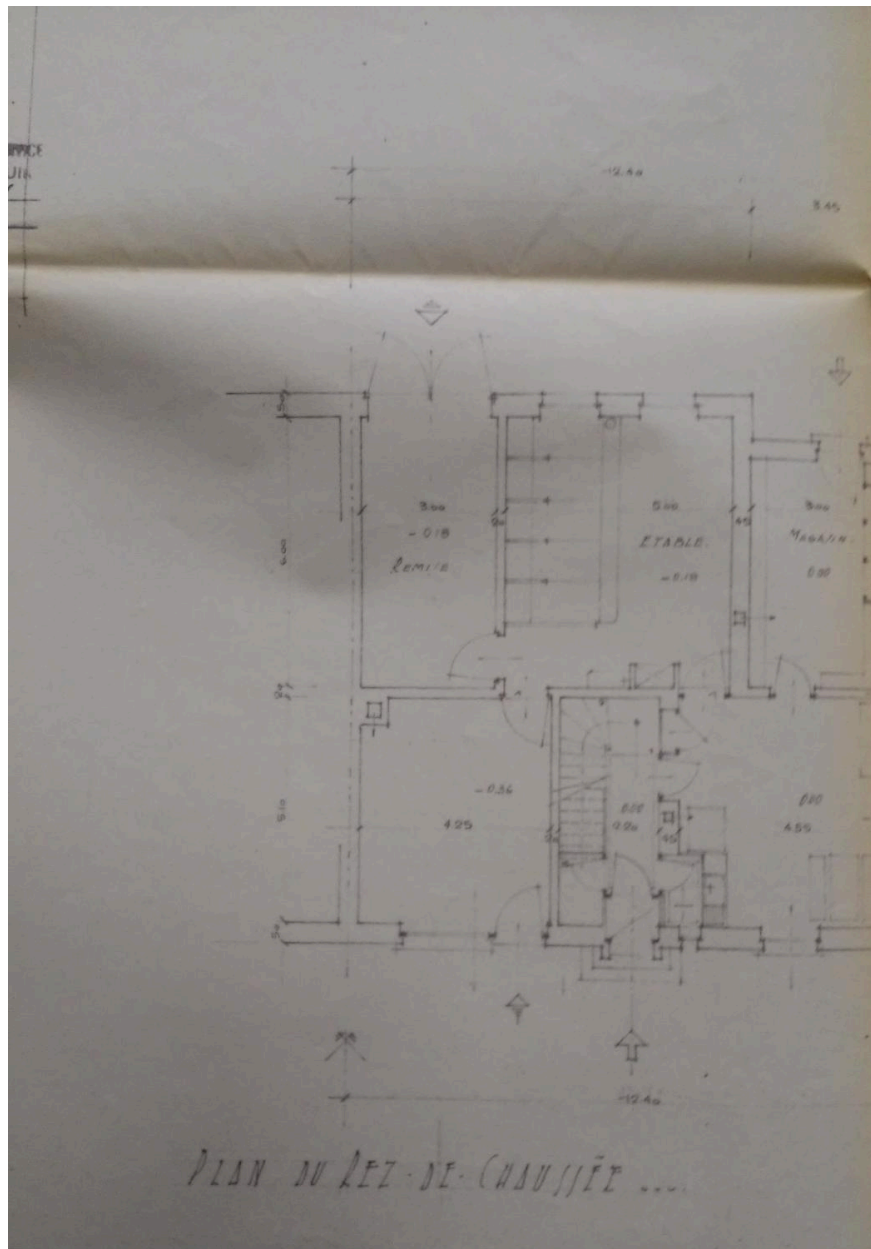

Plan du rez-de-chaussée, 1954 (AD Savoie)

IVR84_20237303022NUCA

Auteur de l'illustration : Nadine Halitim-Dubois

© Archives départementales de la Savoie

reproduction soumise à autorisation du titulaire des droits d'exploitation

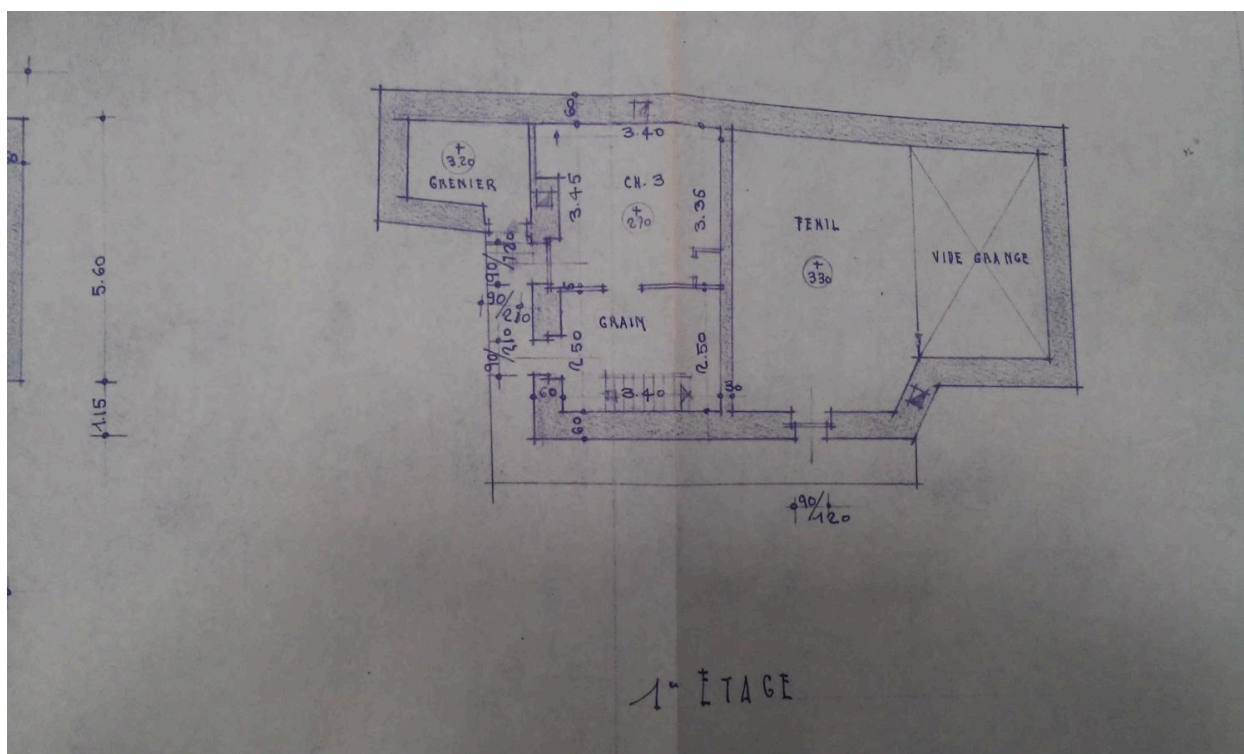

Plan du 1er étage (AD Savoie dossier n° 3115)

Référence du document reproduit :

- **Dossier Dommages de guerre, destructions totales et reconstructions**
AD 73, cote 952W dossiers du n° 283 au n° 300 : "Dossier Dommages de guerre, destructions totales et reconstructions" cote 952W dossiers du n° 283 au n° 300). 1948-1954
photos plans maison : 952W299 dossier 2426 (maison Personnaz Robert, Pierre)
AD Savoie : 952W283 à 300

IVR84_20237303036NUCA

Auteur de l'illustration : Nadine Halitim-Dubois

© Archives départementales de la Savoie

reproduction soumise à autorisation du titulaire des droits d'exploitation

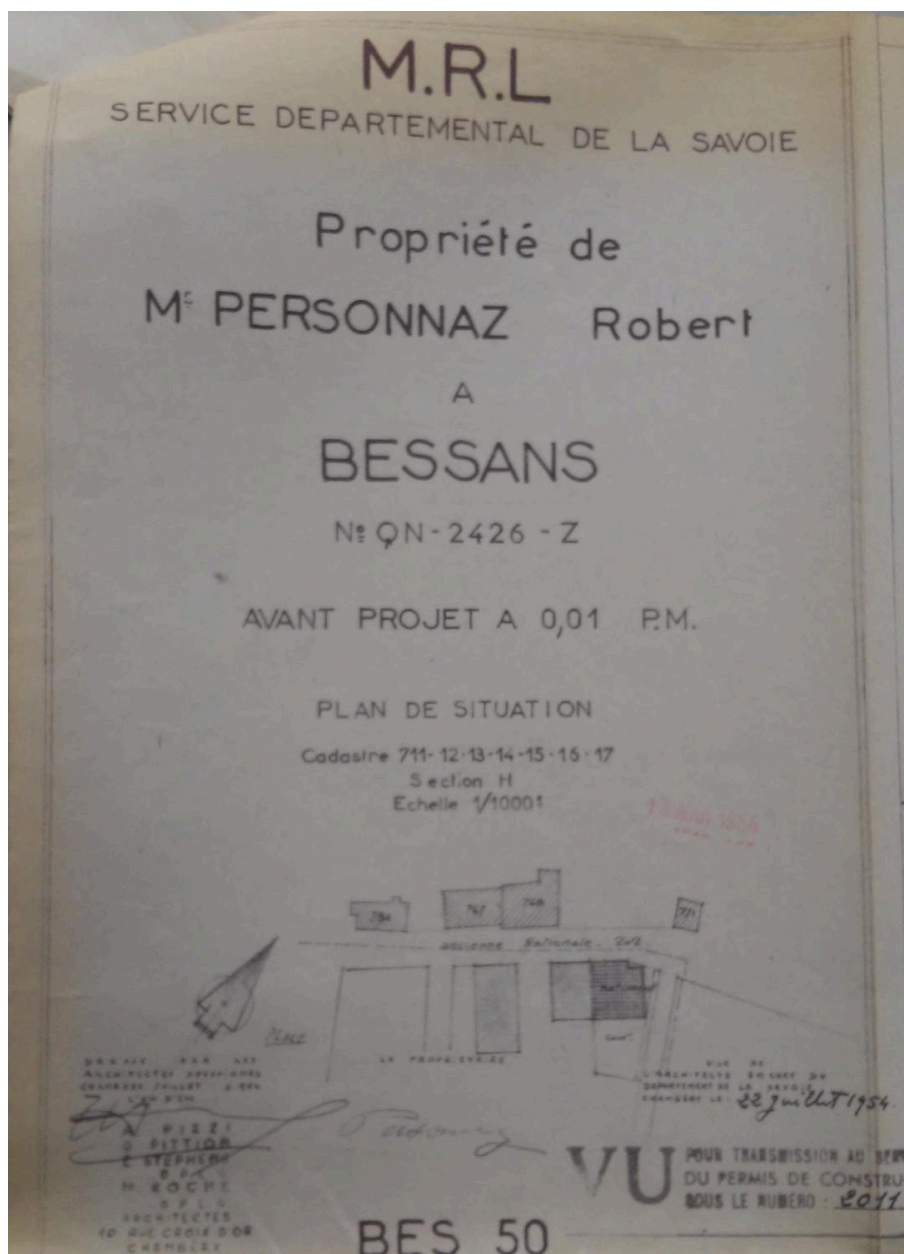

Couverture du dossier MRL n° 2426 (AD Savoie)

Référence du document reproduit :

- **Dossier Dommages de guerre, destructions totales et reconstructions**
AD 73, cote 952W dossiers du n° 283 au n° 300 : "Dossier Dommages de guerre, destructions totales et reconstructions" cote 952W dossiers du n° 283 au n° 300). 1948-1954
photos plans maison : 952W299 dossier 2426 (maison Personnaz Robert, Pierre)
AD Savoie : 952W283 à 300

IVR84_20237303031NUCA

Auteur de l'illustration : Nadine Halitim-Dubois

© Archives départementales de la Savoie

reproduction soumise à autorisation du titulaire des droits d'exploitation

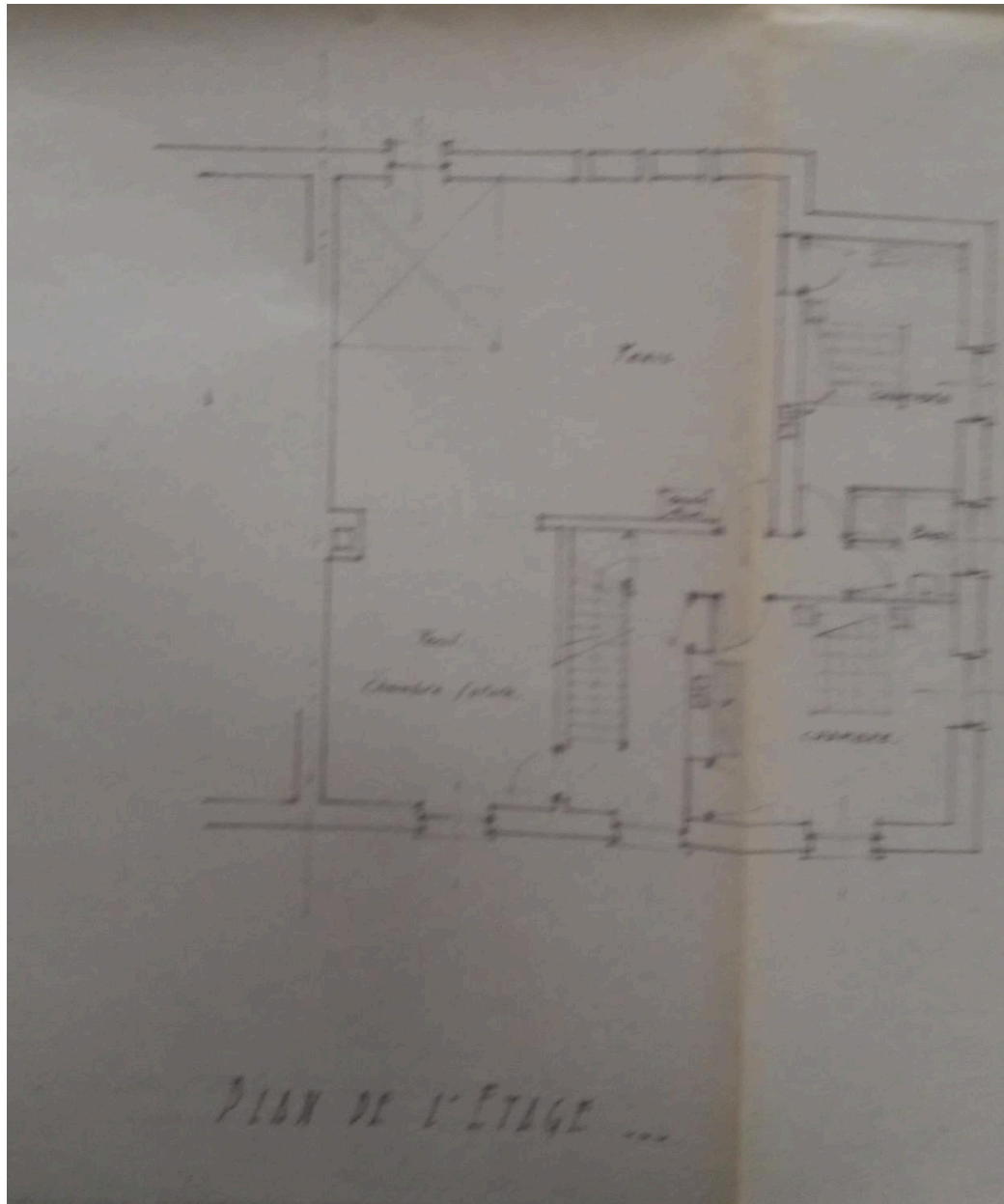

Plan du 1er étage, 1954 (AD Savoie)

IVR84_20237303023NUCA

Auteur de l'illustration : Nadine Halitim-Dubois

© Archives départementales de la Savoie

reproduction soumise à autorisation du titulaire des droits d'exploitation



Plan maison de la reconstruction, 1954 (AD Savoie dossier 2426)

Référence du document reproduit :

- **Dossier Dommages de guerre, destructions totales et reconstructions**
AD 73, cote 952W dossiers du n° 283 au n° 300 : "Dossier Dommages de guerre, destructions totales et reconstructions" cote 952W dossiers du n° 283 au n° 300). 1948-1954
photos plans maison : 952W299 dossier 2426 (maison Personnaz Robert, Pierre)
AD Savoie : 952W283 à 300

IVR84_20237303026NUCA

Auteur de l'illustration : Nadine Halitim-Dubois

© Archives départementales de la Savoie

reproduction soumise à autorisation du titulaire des droits d'exploitation

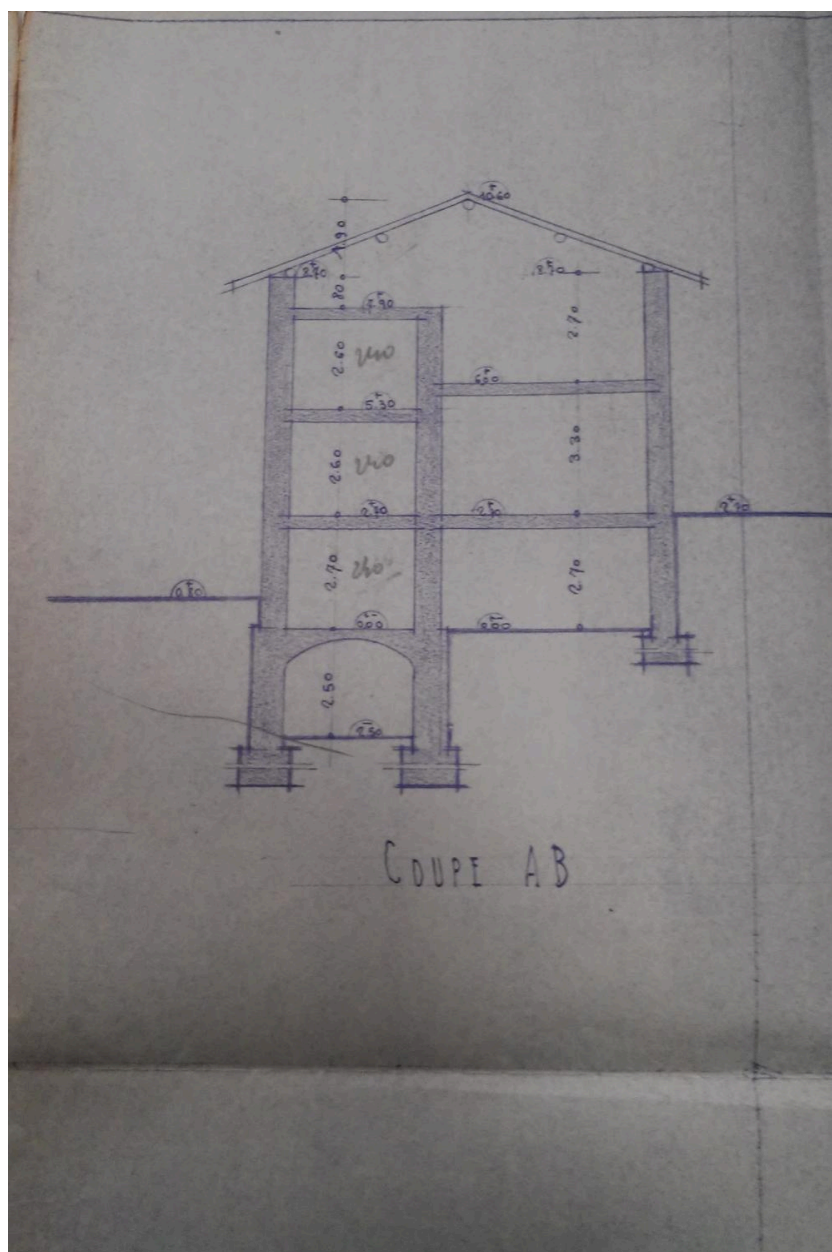

Coupe maison de la reconstruction, 1954 (AD Savoie dossier 2426)

Référence du document reproduit :

- **Dossier Dommages de guerre, destructions totales et reconstructions**
AD 73, cote 952W dossiers du n° 283 au n° 300 : "Dossier Dommages de guerre, destructions totales et reconstructions" cote 952W dossiers du n° 283 au n° 300). 1948-1954
photos plans maison : 952W299 dossier 2426 (maison Personnaz Robert, Pierre)
AD Savoie : 952W283 à 300

IVR84_20237303027NUCA

Auteur de l'illustration : Nadine Halitim-Dubois

© Archives départementales de la Savoie

reproduction soumise à autorisation du titulaire des droits d'exploitation

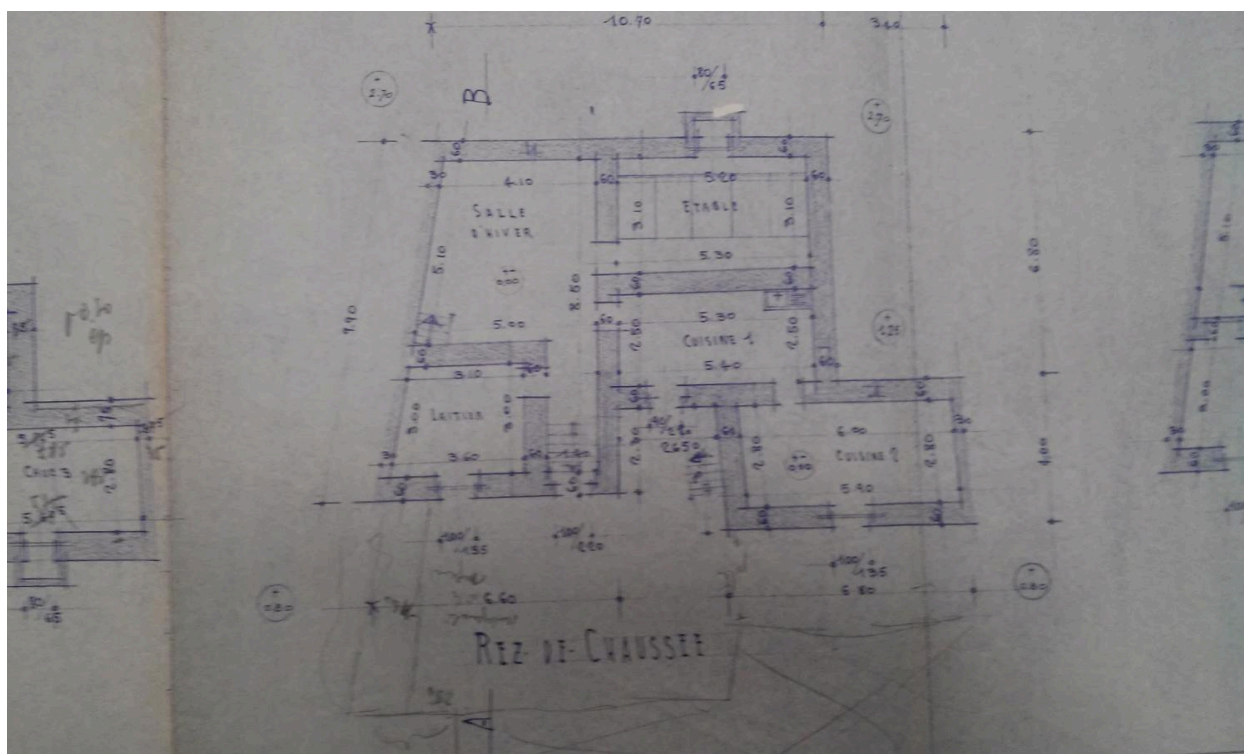

Plan du rez-de-chaussée (AD Savoie dossier 2426)

Référence du document reproduit :

- **Dossier Dommages de guerre, destructions totales et reconstructions**
AD 73, cote 952W dossiers du n° 283 au n° 300 : "Dossier Dommages de guerre, destructions totales et reconstructions" cote 952W dossiers du n° 283 au n° 300). 1948-1954
photos plans maison : 952W299 dossier 2426 (maison Personnaz Robert, Pierre)
AD Savoie : 952W283 à 300

IVR84_20237303028NUCA

Auteur de l'illustration : Nadine Halitim-Dubois

© Archives départementales de la Savoie

reproduction soumise à autorisation du titulaire des droits d'exploitation

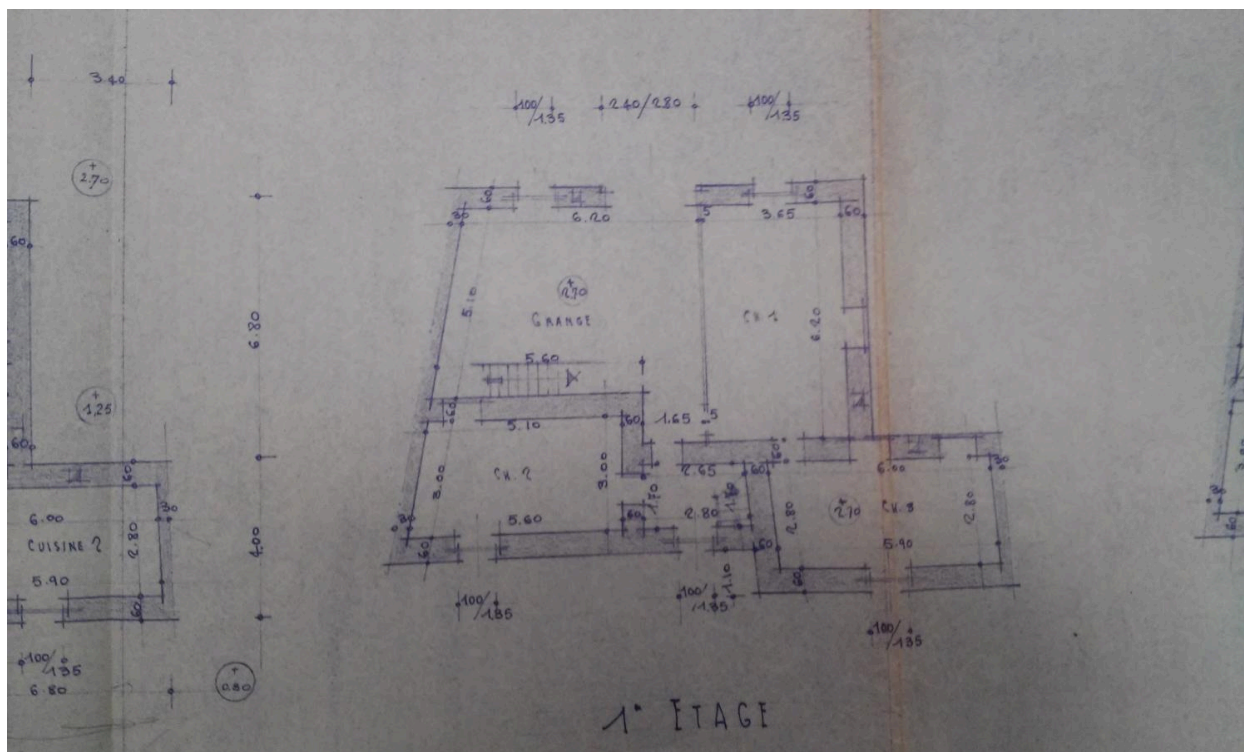

Plan du 1er étage (AD Savoie dossier 2426)

Référence du document reproduit :

- **Dossier Dommages de guerre, destructions totales et reconstructions**
AD 73, cote 952W dossiers du n° 283 au n° 300 : "Dossier Dommages de guerre, destructions totales et reconstructions" cote 952W dossiers du n° 283 au n° 300). 1948-1954
photos plans maison : 952W299 dossier 2426 (maison Personnaz Robert, Pierre)
AD Savoie : 952W283 à 300

IVR84_20237303029NUCA

Auteur de l'illustration : Nadine Halitim-Dubois

© Archives départementales de la Savoie

reproduction soumise à autorisation du titulaire des droits d'exploitation

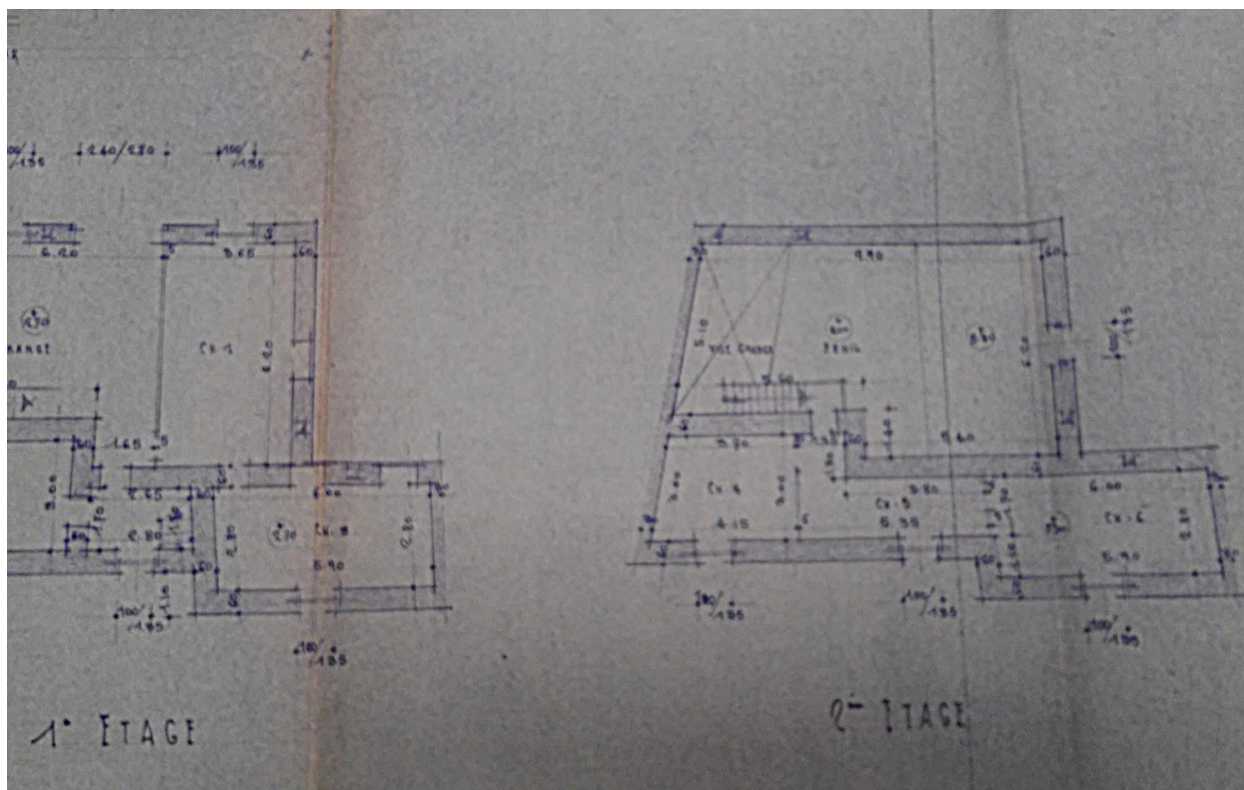

Plan du 2e étage (AD Savoie dossier 2426)

Référence du document reproduit :

- **Dossier Dommages de guerre, destructions totales et reconstructions**
AD 73, cote 952W dossiers du n° 283 au n° 300 : "Dossier Dommages de guerre, destructions totales et reconstructions" cote 952W dossiers du n° 283 au n° 300). 1948-1954
photos plans maison : 952W299 dossier 2426 (maison Personnaz Robert, Pierre)
AD Savoie : 952W283 à 300

IVR84_20237303030NUCA

Auteur de l'illustration : Nadine Halitim-Dubois

© Archives départementales de la Savoie

reproduction soumise à autorisation du titulaire des droits d'exploitation

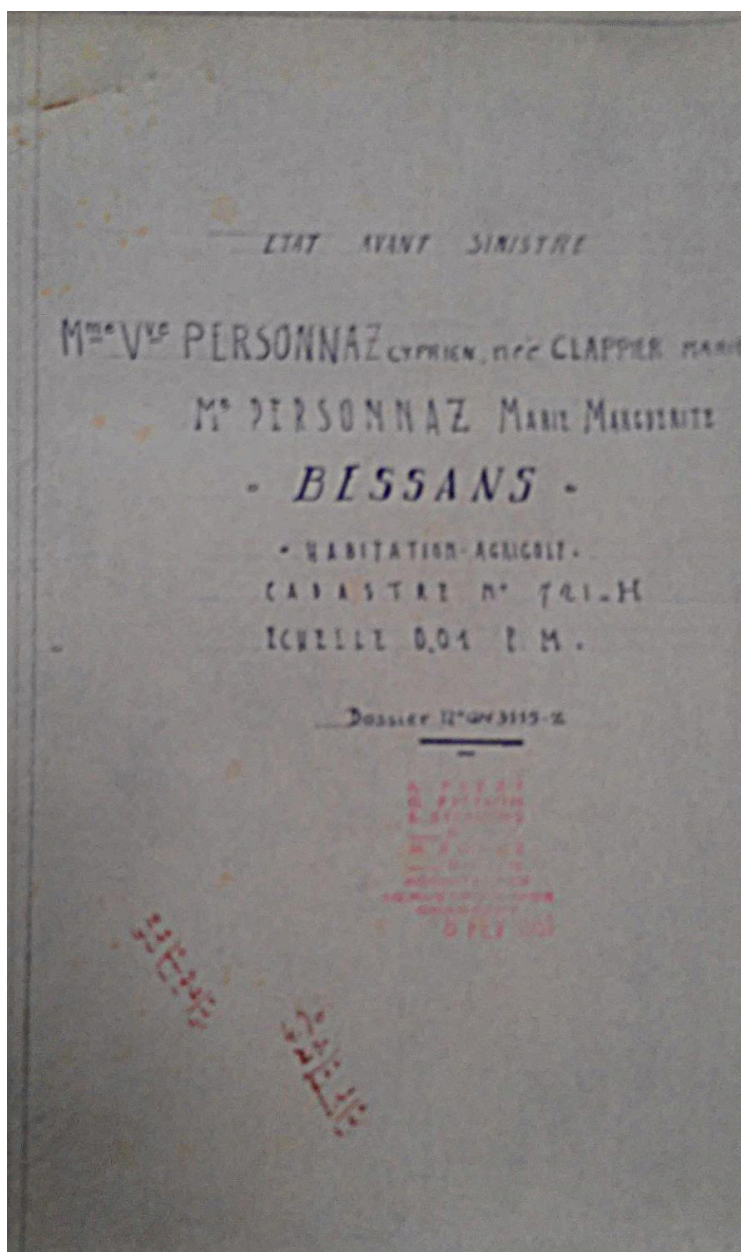

Couverture du dossier 3115 (AD Savoie)

Référence du document reproduit :

- **Dossier Dommages de guerre, destructions totales et reconstructions**
AD 73, cote 952W dossiers du n° 283 au n° 300 : "Dossier Dommages de guerre, destructions totales et reconstructions" cote 952W dossiers du n° 283 au n° 300). 1948-1954
photos plans maison : 952W299 dossier 2426 (maison Personnaz Robert, Pierre)
AD Savoie : 952W283 à 300

IVR84_20237303037NUCA

Auteur de l'illustration : Nadine Halitim-Dubois

© Archives départementales de la Savoie

reproduction soumise à autorisation du titulaire des droits d'exploitation

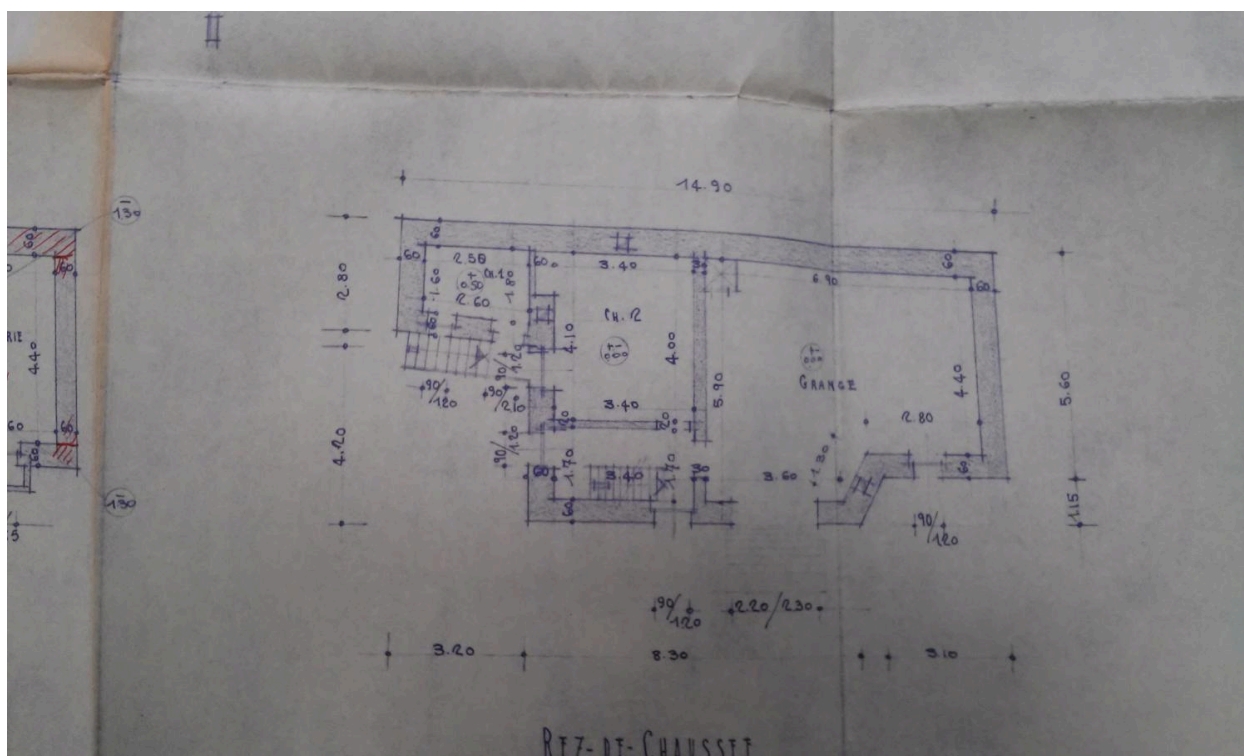

Plan du rez-de-chaussée (AD Savoie dossier 3115)

Référence du document reproduit :

- **Dossier Dommages de guerre, destructions totales et reconstructions**
AD 73, cote 952W dossiers du n° 283 au n° 300 : "Dossier Dommages de guerre, destructions totales et reconstructions" cote 952W dossiers du n° 283 au n° 300). 1948-1954
photos plans maison : 952W299 dossier 2426 (maison Personnaz Robert, Pierre)
AD Savoie : 952W283 à 300

IVR84_20237303035NUCA

Auteur de l'illustration : Nadine Halitim-Dubois

© Archives départementales de la Savoie

reproduction soumise à autorisation du titulaire des droits d'exploitation



vue d'ensemble, Centre et partie aval de la commune de Bessans (drone)

IVR84_20227301172NUCA

Auteur de l'illustration : Michel Pérès

© Région Auvergne-Rhône-Alpes, Inventaire général du patrimoine culturel
reproduction soumise à autorisation du titulaire des droits d'exploitation



Vue de la place de la mairie et partie aval de la commune (drone)

IVR84_20227301174NUCA

Auteur de l'illustration : Michel Pérès

© Région Rhône-Alpes, Inventaire général du patrimoine culturel
reproduction soumise à autorisation du titulaire des droits d'exploitation



Vue d'ensemble de la place centrale de Bessans (drone)

IVR84_20227301175NUCA

Auteur de l'illustration : Michel Pérès

© Région Rhône-Alpes, Inventaire général du patrimoine culturel
reproduction soumise à autorisation du titulaire des droits d'exploitation



Première maison d'Etat n° 1 de 1946 (date portée), maison de madame Catherine Tracq.

IVR84_20227301200NUCA

Auteur de l'illustration : Michel Pérès

© Région Rhône-Alpes, Inventaire général du patrimoine culturel
reproduction soumise à autorisation du titulaire des droits d'exploitation



Détail maison n° 1 (Catherine Tracq) et date portée 1946

IVR84_20227302996NUCA

Auteur de l'illustration : Nadine Halitim-Dubois

© Région Rhône-Alpes, Inventaire général du patrimoine culturel
reproduction soumise à autorisation du titulaire des droits d'exploitation



Vue d'ensemble maison n° 1 de Catherine Tracq

IVR84_20227302997NUCA

Auteur de l'illustration : Nadine Halitim-Dubois

© Région Rhône-Alpes, Inventaire général du patrimoine culturel
reproduction soumise à autorisation du titulaire des droits d'exploitation



Maison n° 1 de Catherine Tracq

IVR84_20227302995NUCA

Auteur de l'illustration : Nadine Halitim-Dubois

© Région Rhône-Alpes, Inventaire général du patrimoine culturel
reproduction soumise à autorisation du titulaire des droits d'exploitation



Maison d'Etat n° 2 (maison double)

IVR84_20227301203NUCA

Auteur de l'illustration : Michel Pérès

© Région Rhône-Alpes, Inventaire général du patrimoine culturel
reproduction soumise à autorisation du titulaire des droits d'exploitation



Maison d'Etat n° 2

IVR84_20227301204NUCA

Auteur de l'illustration : Michel Pérès

© Région Rhône-Alpes, Inventaire général du patrimoine culturel
reproduction soumise à autorisation du titulaire des droits d'exploitation



Façade arrière maisons de la reconstruction n° 2

IVR84_20227303065NUCA

Auteur de l'illustration : Nadine Halitim-Dubois

© Région Rhône-Alpes, Inventaire général du patrimoine culturel
reproduction soumise à autorisation du titulaire des droits d'exploitation



Vue d'ensemble de la maison n° 2

IVR84_20227302992NUCA

Auteur de l'illustration : Nadine Halitim-Dubois

© Région Rhône-Alpes, Inventaire général du patrimoine culturel
reproduction soumise à autorisation du titulaire des droits d'exploitation



Vue d'ensemble de la maison double n° 2

IVR84_20227302993NUCA

Auteur de l'illustration : Nadine Halitim-Dubois

© Région Rhône-Alpes, Inventaire général du patrimoine culturel
reproduction soumise à autorisation du titulaire des droits d'exploitation



Façade arrière et jardin de la maison n° 2

IVR84_20227302994NUCA

Auteur de l'illustration : Nadine Halitim-Dubois

© Région Rhône-Alpes, Inventaire général du patrimoine culturel
reproduction soumise à autorisation du titulaire des droits d'exploitation



Maison de la reconstruction n° 3, 1956, "A.B 1936-56" (date portée et initiales)

IVR84_20227302998NUCA

Auteur de l'illustration : Nadine Halitim-Dubois

© Région Rhône-Alpes, Inventaire général du patrimoine culturel
reproduction soumise à autorisation du titulaire des droits d'exploitation



Maison d'Etat n° 3 : "A.B 1936-56 date portée"

IVR84_20227301205NUCA

Auteur de l'illustration : Michel Pérès

© Région Rhône-Alpes, Inventaire général du patrimoine culturel
reproduction soumise à autorisation du titulaire des droits d'exploitation



Vue d'ensemble maison n° 3

IVR84_20227302999NUCA

Auteur de l'illustration : Nadine Halitim-Dubois

© Région Rhône-Alpes, Inventaire général du patrimoine culturel
reproduction soumise à autorisation du titulaire des droits d'exploitation



Portail maison n° 3.

IVR84_20227303072NUCA

Auteur de l'illustration : Nadine Halitim-Dubois

© Région Rhône-Alpes, Inventaire général du patrimoine culturel
reproduction soumise à autorisation du titulaire des droits d'exploitation



Façade est maison n° 3 : porte de l'étable

IVR84_20227303000NUCA

Auteur de l'illustration : Nadine Halitim-Dubois

© Région Rhône-Alpes, Inventaire général du patrimoine culturel
reproduction soumise à autorisation du titulaire des droits d'exploitation



Détail façade maison n° 3

IVR84_20227303071NUCA

Auteur de l'illustration : Nadine Halitim-Dubois

© Région Rhône-Alpes, Inventaire général du patrimoine culturel
reproduction soumise à autorisation du titulaire des droits d'exploitation



Vue ouest maison n° 3

IVR84_20227303073NUCA

Auteur de l'illustration : Nadine Halitim-Dubois

© Région Rhône-Alpes, Inventaire général du patrimoine culturel
reproduction soumise à autorisation du titulaire des droits d'exploitation



Maison de la reconstruction n° 4

IVR84_20227303069NUCA

Auteur de l'illustration : Nadine Halitim-Dubois

© Région Rhône-Alpes, Inventaire général du patrimoine culturel
reproduction soumise à autorisation du titulaire des droits d'exploitation



Maison d'état/reconstruction n° 4

IVR84_20227303068NUCA

Auteur de l'illustration : Nadine Halitim-Dubois

© Région Rhône-Alpes, Inventaire général du patrimoine culturel
reproduction soumise à autorisation du titulaire des droits d'exploitation



Maison d'Etat n° 4

IVR84_20227301206NUCA

Auteur de l'illustration : Michel Pérès

© Région Rhône-Alpes, Inventaire général du patrimoine culturel
reproduction soumise à autorisation du titulaire des droits d'exploitation



Maison d'Etat n° 5

IVR84_20227301210NUCA

Auteur de l'illustration : Michel Pérès

© Région Rhône-Alpes, Inventaire général du patrimoine culturel
reproduction soumise à autorisation du titulaire des droits d'exploitation



Maison d'Etat n° 6

IVR84_20227301229NUCA

Auteur de l'illustration : Michel Pérès

© Région Rhône-Alpes, Inventaire général du patrimoine culturel
reproduction soumise à autorisation du titulaire des droits d'exploitation



Maison d'Etat n° 7

IVR84_20227301197NUCA

Auteur de l'illustration : Michel Pérès

© Région Rhône-Alpes, Inventaire général du patrimoine culturel
reproduction soumise à autorisation du titulaire des droits d'exploitation



Maison d'état n° 8 (premier plan) n° 9 (deuxième à droite)

IVR84_20227301209NUCA

Auteur de l'illustration : Michel Pérès

© Région Rhône-Alpes, Inventaire général du patrimoine culturel
reproduction soumise à autorisation du titulaire des droits d'exploitation



Maison n° 8

IVR84_20227303120NUCA

Auteur de l'illustration : Nadine Halitim-Dubois

© Région Rhône-Alpes, Inventaire général du patrimoine culturel
reproduction soumise à autorisation du titulaire des droits d'exploitation



Maison de la reconstruction n° 9 avec enseigne "l'écurie de Panino"

IVR84_20227303121NUCA

Auteur de l'illustration : Nadine Halitim-Dubois

© Région Rhône-Alpes, Inventaire général du patrimoine culturel
reproduction soumise à autorisation du titulaire des droits d'exploitation



Maison d'Etat n° 10

IVR84_20227301230NUCA

Auteur de l'illustration : Michel Pérès

© Région Rhône-Alpes, Inventaire général du patrimoine culturel
reproduction soumise à autorisation du titulaire des droits d'exploitation



Maison n° 10 façade est : localisée derrière la maison de Gilbert Tracq

IVR84_20227303059NUCA

Auteur de l'illustration : Nadine Halitim-Dubois

© Région Rhône-Alpes, Inventaire général du patrimoine culturel
reproduction soumise à autorisation du titulaire des droits d'exploitation



maison de la reconstruction n° 10

IVR84_20227303060NUCA

Auteur de l'illustration : Nadine Halitim-Dubois

© Région Rhône-Alpes, Inventaire général du patrimoine culturel
reproduction soumise à autorisation du titulaire des droits d'exploitation



Jardin de la maison n° 10

IVR84_20227303061NUCA

Auteur de l'illustration : Nadine Halitim-Dubois

© Région Rhône-Alpes, Inventaire général du patrimoine culturel
reproduction soumise à autorisation du titulaire des droits d'exploitation



Jardin maison n° 10

IVR84_20227303063NUCA

Auteur de l'illustration : Nadine Halitim-Dubois

© Région Rhône-Alpes, Inventaire général du patrimoine culturel
reproduction soumise à autorisation du titulaire des droits d'exploitation



Maison d'Etat n° 11 de Gilbert Tracq

IVR84_20227301226NUCA

Auteur de l'illustration : Michel Pérès

© Région Rhône-Alpes, Inventaire général du patrimoine culturel
reproduction soumise à autorisation du titulaire des droits d'exploitation



Maison d'Etat n° 12

IVR84_20227303114NUCA

Auteur de l'illustration : Nadine Halitim-Dubois

© Région Rhône-Alpes, Inventaire général du patrimoine culturel
reproduction soumise à autorisation du titulaire des droits d'exploitation



Maison d'Etat n° 13

IVR84_20227303113NUCA

Auteur de l'illustration : Nadine Halitim-Dubois

© Région Rhône-Alpes, Inventaire général du patrimoine culturel
reproduction soumise à autorisation du titulaire des droits d'exploitation



Maison d'Etat n° 14

IVR84_20227303115NUCA

Auteur de l'illustration : Nadine Halitim-Dubois

© Région Rhône-Alpes, Inventaire général du patrimoine culturel
reproduction soumise à autorisation du titulaire des droits d'exploitation



Maison n° 14 maçonnerie de pierres enduites

IVR84_20227303119NUCA

Auteur de l'illustration : Nadine Halitim-Dubois

© Région Rhône-Alpes, Inventaire général du patrimoine culturel
reproduction soumise à autorisation du titulaire des droits d'exploitation



Détail façade est maison n° 14

IVR84_20227303058NUCA

Auteur de l'illustration : Nadine Halitim-Dubois

© Région Rhône-Alpes, Inventaire général du patrimoine culturel
reproduction soumise à autorisation du titulaire des droits d'exploitation



Maison d'Etat n° 15 (date portée 1950) de l'autre côté du Drac

IVR84_20227303117NUCA

Auteur de l'illustration : Nadine Halitim-Dubois

© Région Rhône-Alpes, Inventaire général du patrimoine culturel
reproduction soumise à autorisation du titulaire des droits d'exploitation



Balcon ferronnerie maison n° 15 (autre côté du drac)

IVR84_20227303116NUCA

Auteur de l'illustration : Nadine Halitim-Dubois

© Région Rhône-Alpes, Inventaire général du patrimoine culturel
reproduction soumise à autorisation du titulaire des droits d'exploitation



Détail date portée 1950 maison n° 15

IVR84_20227303118NUCA

Auteur de l'illustration : Nadine Halitim-Dubois

© Région Rhône-Alpes, Inventaire général du patrimoine culturel
reproduction soumise à autorisation du titulaire des droits d'exploitation



Maison de la reconstruction n° 16

IVR84_20227302989NUCA

Auteur de l'illustration : Nadine Halitim-Dubois

© Région Rhône-Alpes, Inventaire général du patrimoine culturel
reproduction soumise à autorisation du titulaire des droits d'exploitation



Maison de la reconstruction n° 17

IVR84_20227302990NUCA

Auteur de l'illustration : Nadine Halitim-Dubois

© Région Rhône-Alpes, Inventaire général du patrimoine culturel
reproduction soumise à autorisation du titulaire des droits d'exploitation



Détail façade est maison n° 17 : porte d'étable

IVR84_20227302991NUCA

Auteur de l'illustration : Nadine Halitim-Dubois

© Région Rhône-Alpes, Inventaire général du patrimoine culturel
reproduction soumise à autorisation du titulaire des droits d'exploitation



Maison de la reconstruction n° 18

IVR84_20227303074NUCA

Auteur de l'illustration : Nadine Halitim-Dubois

© Région Rhône-Alpes, Inventaire général du patrimoine culturel
reproduction soumise à autorisation du titulaire des droits d'exploitation



Maison de la reconstruction n° 19

IVR84_20227303075NUCA

Auteur de l'illustration : Nadine Halitim-Dubois

© Région Rhône-Alpes, Inventaire général du patrimoine culturel
reproduction soumise à autorisation du titulaire des droits d'exploitation



Maison de la reconstruction n° 20 "l'Edelweiss" hôtel en haut du vaillage

IVR84_20227303076NUCA

Auteur de l'illustration : Nadine Halitim-Dubois

© Région Rhône-Alpes, Inventaire général du patrimoine culturel
reproduction soumise à autorisation du titulaire des droits d'exploitation



Maison de la reconstruction n° 21

IVR84_20227303099NUCA

Auteur de l'illustration : Nadine Halitim-Dubois

© Région Rhône-Alpes, Inventaire général du patrimoine culturel
reproduction soumise à autorisation du titulaire des droits d'exploitation



maison de la reconstruction n° 21 pignon est

IVR84_20227303064NUCA

Auteur de l'illustration : Nadine Halitim-Dubois

© Région Rhône-Alpes, Inventaire général du patrimoine culturel
reproduction soumise à autorisation du titulaire des droits d'exploitation



Maison de la reconstruction n° 22 "la pierre d'Joly" P.P 1957 date portée

IVR84_20227303077NUCA

Auteur de l'illustration : Nadine Halitim-Dubois

© Région Rhône-Alpes, Inventaire général du patrimoine culturel
reproduction soumise à autorisation du titulaire des droits d'exploitation



Pignon est maison n° 22 "la pierre d'Joly", 1957 date portée.

IVR84_20227303078NUCA

Auteur de l'illustration : Nadine Halitim-Dubois

© Région Rhône-Alpes, Inventaire général du patrimoine culturel
reproduction soumise à autorisation du titulaire des droits d'exploitation