Rhône-Alpes, Rhône
Lyon 2e
Jacobins
10 rue Emile-Zola , 6 rue des Archers

Immeuble

Références du dossier

Numéro de dossier : IA69006334
Date de l'enquête initiale : 2007
Date(s) de rédaction : 2007
Cadre de l'étude : inventaire topographique Inventaire de la Ville de Lyon
Degré d'étude : étudié

Désignation

Dénomination : immeuble
Parties constituantes non étudiées : boutique, cour

Compléments de localisation

Milieu d'implantation : en ville
Références cadastrales : 1999, AK, 92 ; 1831, I, 74. 1831, section I dite de la Préfecture, feuille n° 1, parcelle 74 (partie est).

Historique

Les parcelles AK 90 à AK 92 Sont situées sur l'emplacement de l'ancienne maison Vespres, fortement impactée par l'ultime prolongement de la rue des Archers. Cet immeuble est reconstruit au milieu des années 1870.

Période(s) principale(s) : 4e quart 19e siècle

Description

L'élévation est en rapport avec celle située sur la parcelle AK 91. La façade du premier étage carré est traitée comme un entresol avec un bossage continu en table. Par ailleurs, le palier de ce premier étage carré porte une plaque stipulant entresol : il s'agirait d'une habitude lyonnaise.

Eléments descriptifs

Matériau(x) du gros-oeuvre, mise en oeuvre et revêtement : calcaire, pierre de taille
Étage(s) ou vaisseau(x) : sous-sol, 4 étages carrés, 1 étage de comble
Élévations extérieures : élévation à travées
Escaliers : escalier dans-oeuvre : escalier tournant à retours avec jour, en maçonnerie, suspendu

Typologies et état de conservation

Typologies : immeuble à deux corps de bâtiments en L

Décor

Techniques : sculpture
Représentations : balustre

Statut, intérêt et protection

En 2006, les boutiques sont occupées par le magasin d'accessoires de mode *Plume*, par le magasin de vêtements *Epilogue* et par la parfumerie *Marionnaud*.

Statut de la propriété : propriété privée

Illustrations

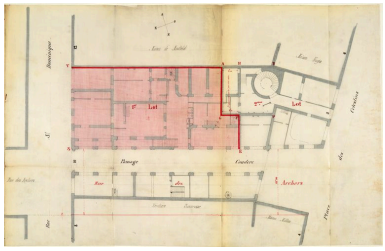

Maison Vespres, délimitation du premier lot, au moment du projet de prolongement de la rue des Archers
Phot. Jacques Gastineau
IVR82_20066901469NUCA

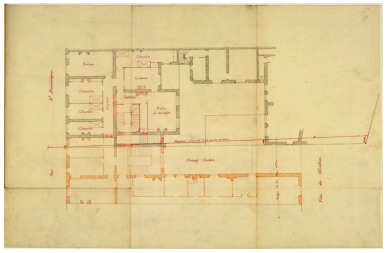

Maison Vespres, projet de distribution pour le premier lot et passage Couderc, au moment du prolongement de la rue des Archers
Phot. Jacques Gastineau
IVR82_20066901471NUCA

Vue générale
Phot. Véronique Belle
IVR82_20066902586NUCA

Elévation latérale rue des Archers
Phot. Véronique Belle
IVR82_20066902587NUCA

L'allée
Phot. Véronique Belle
IVR82_20076901036NUCA

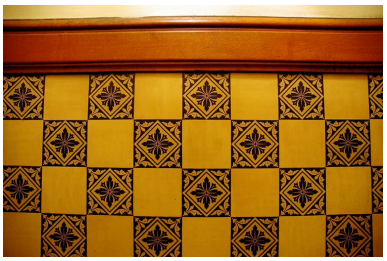

L'allée : détail du revêtement mural en céramique
Phot. Véronique Belle
IVR82_20076901037NUCA

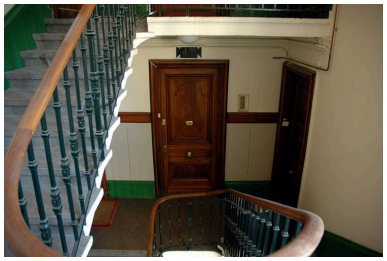

L'escalier, quatrième étage carré

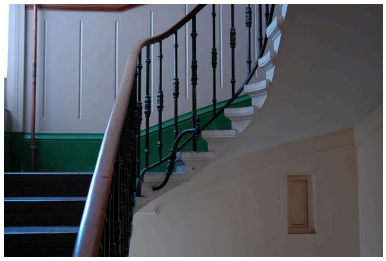

Phot. Véronique Belle
IVR82_20076901038NUCA

Cage d'escalier : garde-corps, applique pour éclairage au gaz et fenêtre de second jour
Phot. Véronique Belle
IVR82_20076901039NUCA

Dossiers liés

Dossiers de synthèse :
Immeubles du secteur des Jacobins (IA69007823) Rhône-Alpes, Rhône, Lyon 2e,
Oeuvre(s) contenue(s) :
Oeuvre(s) en rapport :
Rue des Archers (IA69006305) Rhône-Alpes, Rhône, Lyon 2e, Jacobins, rue des Archers

Auteur(s) du dossier : Véronique Belle
Copyright(s) : © Région Rhône-Alpes, Inventaire général du patrimoine culturel ; © Ville de Lyon

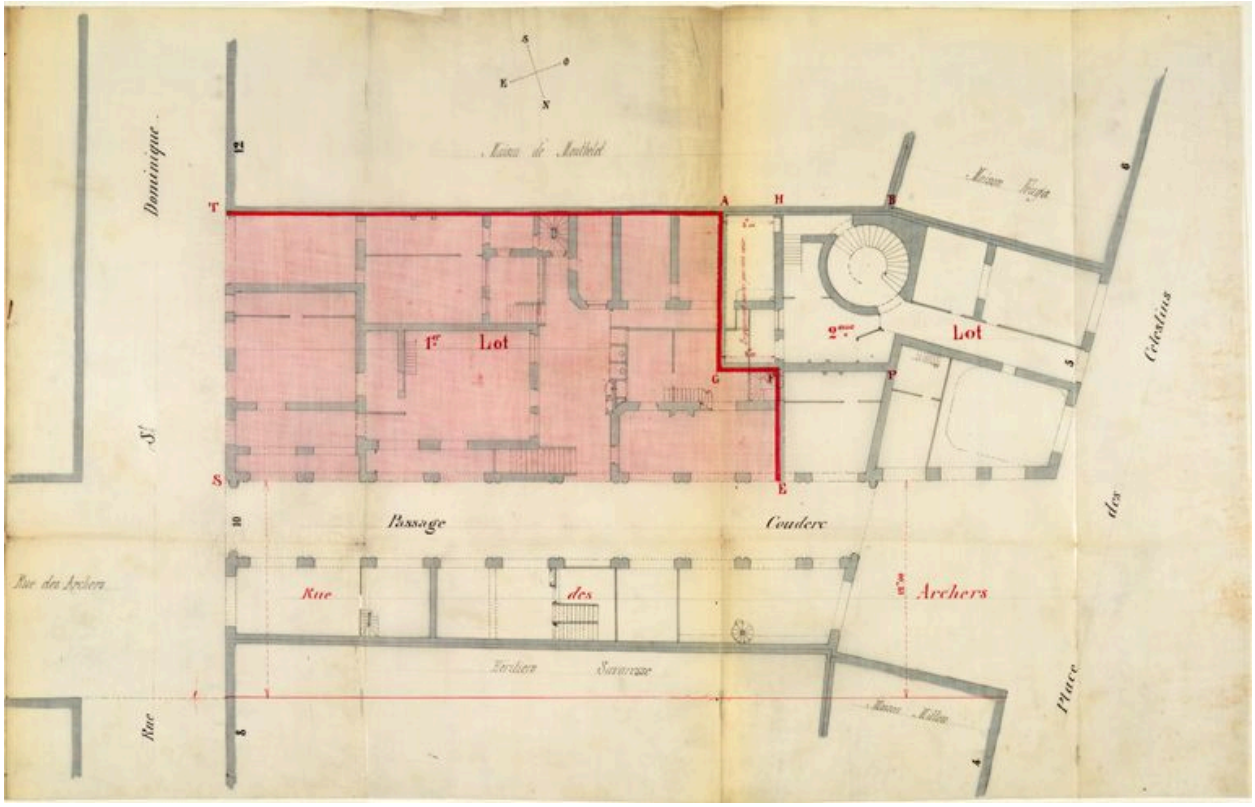

Maison Vespres, délimitation du premier lot, au moment du projet de prolongement de la rue des Archers

Référence du document reproduit :

- **Dossier de plans : Emprise du prolongement de la rue des Archers sur le passage Couderc et les immeubles mitoyens : délimitation de lots (AC Lyon : 321Wp/73 (cote erronée ?))**
  Dossier de plans : Emprise du prolongement de la rue des Archers sur le passage Couderc et les immeubles mitoyens : délimitation de lots (AC Lyon : 321Wp/73 (cote erronée ?))
  AC Lyon : 321Wp/73

IVR82_20066901469NUCA
Auteur de l'illustration : Jacques Gastineau
© Archives municipales de Lyon
reproduction soumise à autorisation du titulaire des droits d'exploitation

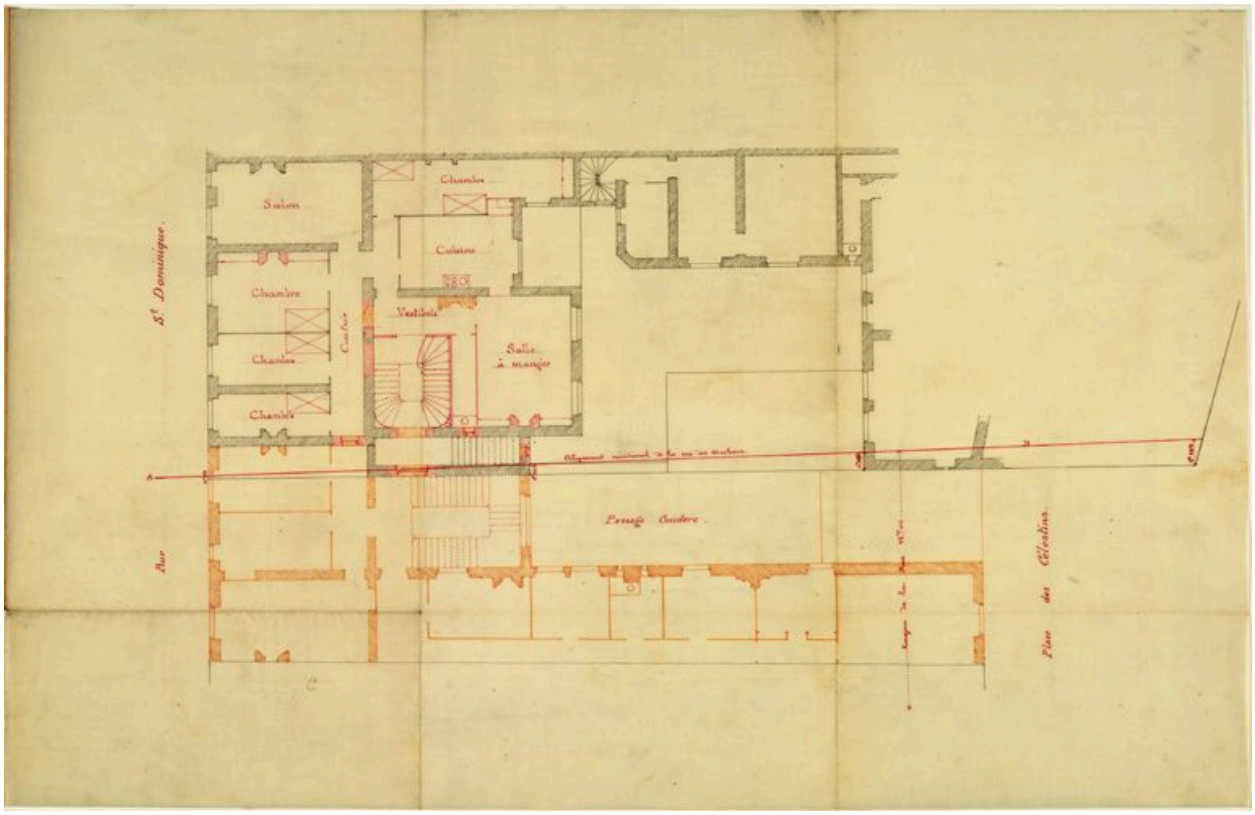

Maison Vespres, projet de distribution pour le premier lot et passage Couderc, au moment du prolongement de la rue des Archers

IVR82_20066901471NUCA
Auteur de l'illustration : Jacques Gastineau
© Archives municipales de Lyon
reproduction soumise à autorisation du titulaire des droits d'exploitation

Vue générale

IVR82_20066902586NUCA
Auteur de l'illustration : Véronique Belle
© Région Rhône-Alpes, Inventaire général du patrimoine culturel ; © Ville de Lyon
reproduction soumise à autorisation du titulaire des droits d'exploitation

Elévation latérale rue des Archers

IVR82_20066902587NUCA
Auteur de l'illustration : Véronique Belle
© Région Rhône-Alpes, Inventaire général du patrimoine culturel ; © Ville de Lyon
reproduction soumise à autorisation du titulaire des droits d'exploitation

L'allée

IVR82_20076901036NUCA
Auteur de l'illustration : Véronique Belle
Date de prise de vue : 2006
© Région Rhône-Alpes, Inventaire général du patrimoine culturel ; © Ville de Lyon
reproduction soumise à autorisation du titulaire des droits d'exploitation

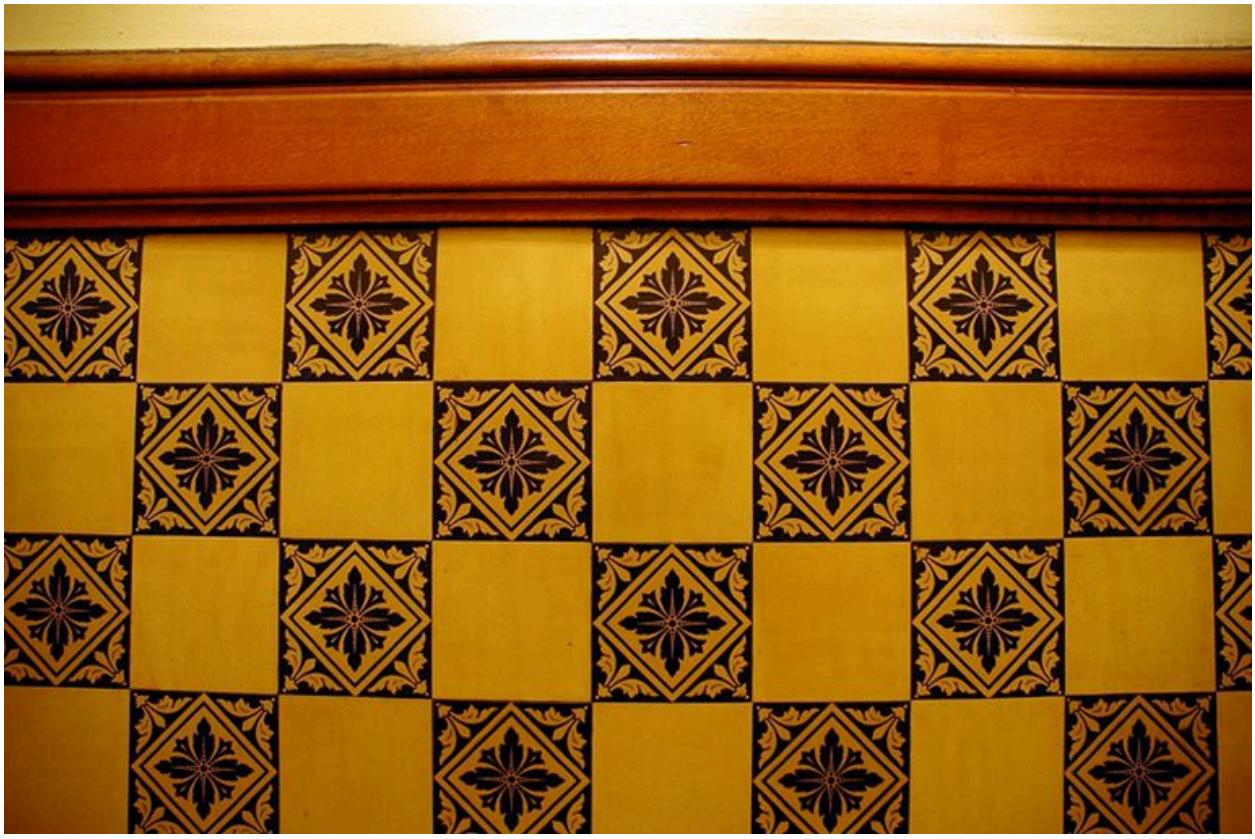

L'allée : détail du revêtement mural en céramique

IVR82_20076901037NUCA
Auteur de l'illustration : Véronique Belle
Date de prise de vue : 2006
© Région Rhône-Alpes, Inventaire général du patrimoine culturel ; © Ville de Lyon
reproduction soumise à autorisation du titulaire des droits d'exploitation

L'escalier, quatrième étage carré

IVR82_20076901038NUCA
Auteur de l'illustration : Véronique Belle
Date de prise de vue : 2006
© Région Rhône-Alpes, Inventaire général du patrimoine culturel ; © Ville de Lyon
reproduction soumise à autorisation du titulaire des droits d'exploitation

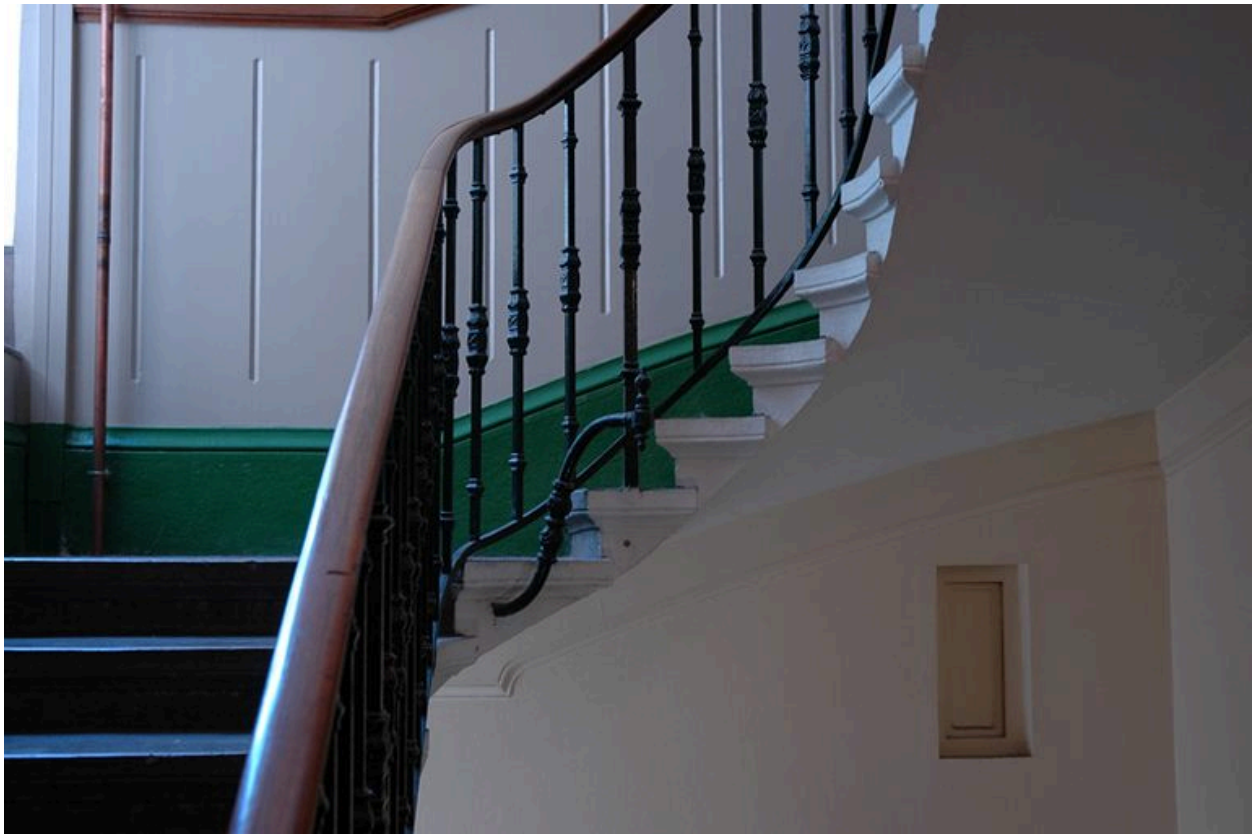

Cage d'escalier : garde-corps, applique pour éclairage au gaz et fenêtre de second jour

IVR82_20076901039NUCA
Auteur de l'illustration : Véronique Belle
Date de prise de vue : 2006
© Région Rhône-Alpes, Inventaire général du patrimoine culturel ; © Ville de Lyon
reproduction soumise à autorisation du titulaire des droits d'exploitation