



Rhône-Alpes, Rhône
Lyon 7e
7 avenue Jean-Jaurès

Immeuble

Références du dossier

Numéro de dossier : IA69006086
Date de l'enquête initiale : 2004
Date(s) de rédaction : 2004
Cadre de l'étude : inventaire topographique Inventaire de la Ville de Lyon
Degré d'étude : repéré

Désignation

Dénomination : immeuble
Parties constituantes non étudiées : boutique, cour, conciergerie

Compléments de localisation

Milieu d'implantation : en ville
Références cadastrales : 1999, AD, 53

Historique

Le 11 mars 1935, l'architecte Félix Brachet réalise les plans de l'immeuble pour Mr. Rey. L'édifice réalisé est légèrement différent dans sa façade : adjonction d'un 2e garde-corps à balustres pour les trois fenêtres centrales du 1er étage, et traitement plus monumental du fronton central. L'ascenseur a été installé par Gervais S. A. à Lyon.

Période(s) principale(s) : 2e quart 20e siècle
Dates : 1935 (porte la date)
Auteur(s) de l'oeuvre : Félix Brachet (architecte, signature), Gervais (fabricant, signature)
Personne(s) liée(s) à l'histoire de l'oeuvre : Rey (commanditaire, attribution par source)

Description

Petites dépendances (non vues) dans la cour. Le vestibule ouvre sur une double cage d'ascenseur ; de part et d'autre un escalier en fer-à-cheval conduit à l'escalier de service qui se développe autour d'un monte-charge, et à l'escalier droit d'accès à la cour. Conciergerie au niveau du premier palier murée. Chaque étage compte deux appartements (3 et 4 pièces), nettement divisés entre appartements de maîtres et service. Inscription : [BRACHET FE]LIX / ARCH[ITECTE] / 1935 (gravée sur la façade). Boutiques : actuellement magasin Yamaha, agence d'emploi temporaire.

Éléments descriptifs

Matériau(x) du gros-oeuvre, mise en oeuvre et revêtement : résidu industriel en gros oeuvre
Étage(s) ou vaisseau(x) : entresol, 6 étages carrés
Élévations extérieures : élévation ordonnancée
Escaliers : escalier dans-oeuvre : escalier en fer-à-cheval, en maçonnerie ; escalier dans-oeuvre : escalier droit, en maçonnerie ; escalier dans-oeuvre : escalier tournant, en maçonnerie
Autres organes de circulations : ascenseur, monte-charge

Typologies et état de conservation

Typologies : immeuble à un corps de bâtiment
État de conservation : bon état

Décor

Techniques : maçonnerie, vitrail

Représentations : palmier ; ornement géométrique

Précision sur les représentations :

La façade adopte une composition symétrique par rapport à la travée centrale surmontée d'un fronton à décoration géométrique. La porte palière entre le palier dit des maîtres et l'escalier de service est ornée de vitraux représentant un palmier.

Statut, intérêt et protection

Cet immeuble des années 30 est d'un grand intérêt, à signaler son entrée et la belle ferronnerie dont celle de l'ascenseur qui caractérise cette typologie d'immeuble.

Statut de la propriété : propriété privée

Références documentaires

Documents d'archive

- **Arch. mun. Lyon. 1097 WP 524. Fichiers sanitaires. Avenue Jean-Jaurès, 1-33. Demande de permis de** Arch. mun. Lyon. 1097 WP 524. **Fichiers sanitaires. Avenue Jean-Jaurès, 1-33.** Demande de permis de construire par Félix Brachet, 66 cours Lafayette, pour M. Rey, industriel, 8 chemin des Tuileries, Lyon : demande de dérogation pour surélever les combles de 1m 60 au-dessus des 22m réglementaires, et pour installer des gaines "Aeros" dans les cuisines. Autorisé par délibération du conseil municipal du 15 avril 1935.

Documents figurés

- **Immeuble de Mr Rey, 7 avenue Jean-Jaurès. Plan du rez-de-chaussée / Félix Brachet, 8 mars 1935.**
Immeuble de Mr Rey, 7 avenue Jean-Jaurès. Plan du rez-de-chaussée / Félix Brachet, 8 mars 1935. Tirage ozalyd. Ech. 1 : 50. 67 x 46 cm. Plan coté (Arch. mun. Lyon. 1097 WP 524).
- **Immeuble de Mr Rey, 7 avenue Jean-Jaurès. Plan des sous-sols / Félix Brachet, 8 mars 1935. Tirage**
Immeuble de Mr Rey, 7 avenue Jean-Jaurès. Plan des sous-sols / Félix Brachet, 8 mars 1935. Tirage ozalyd. Ech. 1 : 50. 56 x 50 cm. Plan coté (Arch. mun. Lyon. 1097 WP 524).
- **Immeuble de Mr Rey, 7 avenue Jean-Jaurès. Plan des étages / Félix Brachet, 8 mars 1935. Tirage**
Immeuble de Mr Rey, 7 avenue Jean-Jaurès. Plan des étages / Félix Brachet, 8 mars 1935. Tirage ozalyd. Ech. 1 : 50. 50 x 46 cm. Plan coté (Arch. mun. Lyon. 1097 WP 524).
- **Immeuble de Mr Rey, 7 avenue Jean-Jaurès. Coupe transversale / Félix Brachet, 11 mars 1935. Tirage**
Immeuble de Mr Rey, 7 avenue Jean-Jaurès. Coupe transversale / Félix Brachet, 11 mars 1935. Tirage ozalyd. Ech. 1 : 100. 55 x 35 cm. Plan coté (Arch. mun. Lyon. 1097 WP 524).
- **Immeuble de Mr Rey à Lyon. Façade principale / Félix Brachet, 11 mars 1935. Tirage ozalyd. 1 : 100.**
Immeuble de Mr Rey à Lyon. Façade principale / Félix Brachet, 11 mars 1935. Tirage ozalyd. 1 : 100. 52 x 35 cm (Arch. mun. Lyon. 1097 WP 524).

Illustrations

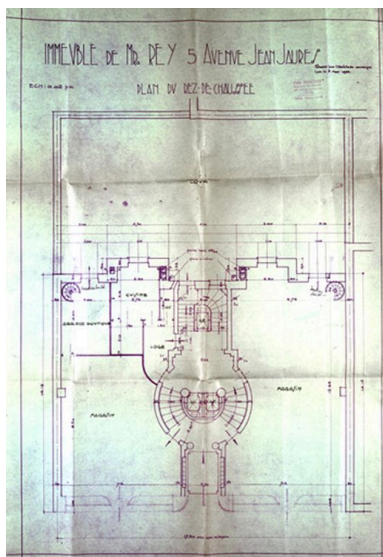

Plan du rez-de-chaussée / F. Brachet,
1935 (AC Lyon. 1097 WP 524)
Repro. Jacques Gastineau,
Autr. Félix Brachet
IVR82_20046904393NUCA

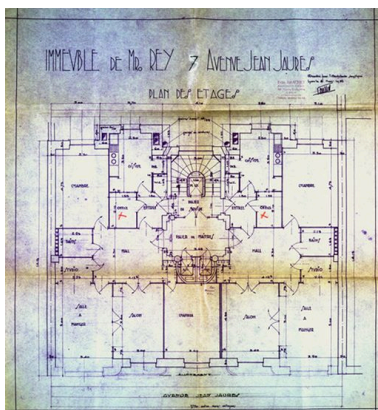

Plan des étages / F. Brachet,
1935 (AC Lyon. 1097 WP 524)
Repro. Jacques Gastineau,
Autr. Félix Brachet
IVR82_20046904394NUCA



Élévation principale / F. Brachet,
1935 (AC Lyon. 1097 WP 527)
Repro. Jacques Gastineau,
Autr. Félix Brachet
IVR82_20046904395NUCA

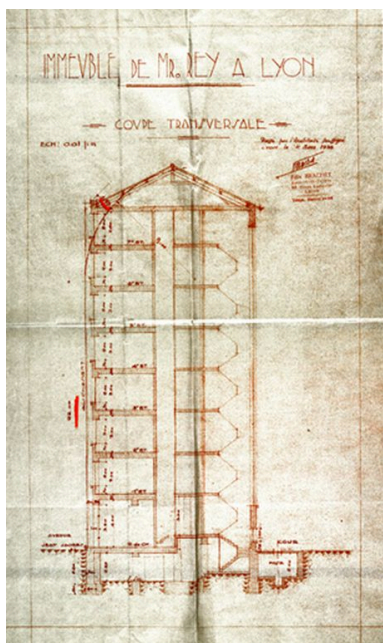

Coupe transversale / F. Brachet, 1935
Repro. Jacques Gastineau,
Autr. Félix Brachet
IVR82_20046904396NUCA



Vue générale de l'élévation sur rue
Phot. Maryannick Chalabi
IVR82_20046904305NUCA



Vue de la travée centrale
de la façade sur rue
Phot. Maryannick Chalabi
IVR82_20046904306NUCA



Détail de la travée centrale
de la façade (vers le haut)
Phot. Maryannick Chalabi
IVR82_20046904307NUCA



Vue de l'élévation postérieure
Phot. Maryannick Chalabi
IVR82_20046904311NUCA

Dossiers liés

Dossiers de synthèse :

Immeubles des Années Trente de la rive gauche (IA69006092) Lyon

Oeuvre(s) contenue(s) :

Oeuvre(s) en rapport :

Immeuble (IA69006084) Rhône-Alpes, Rhône, Lyon 7e, 5-7 avenue Jean-Jaurès

Auteur(s) du dossier : Anaïs Beccaria, Maryannick Chalabi

Copyright(s) : © Région Rhône-Alpes, Inventaire général du patrimoine culturel ; © Ville de Lyon

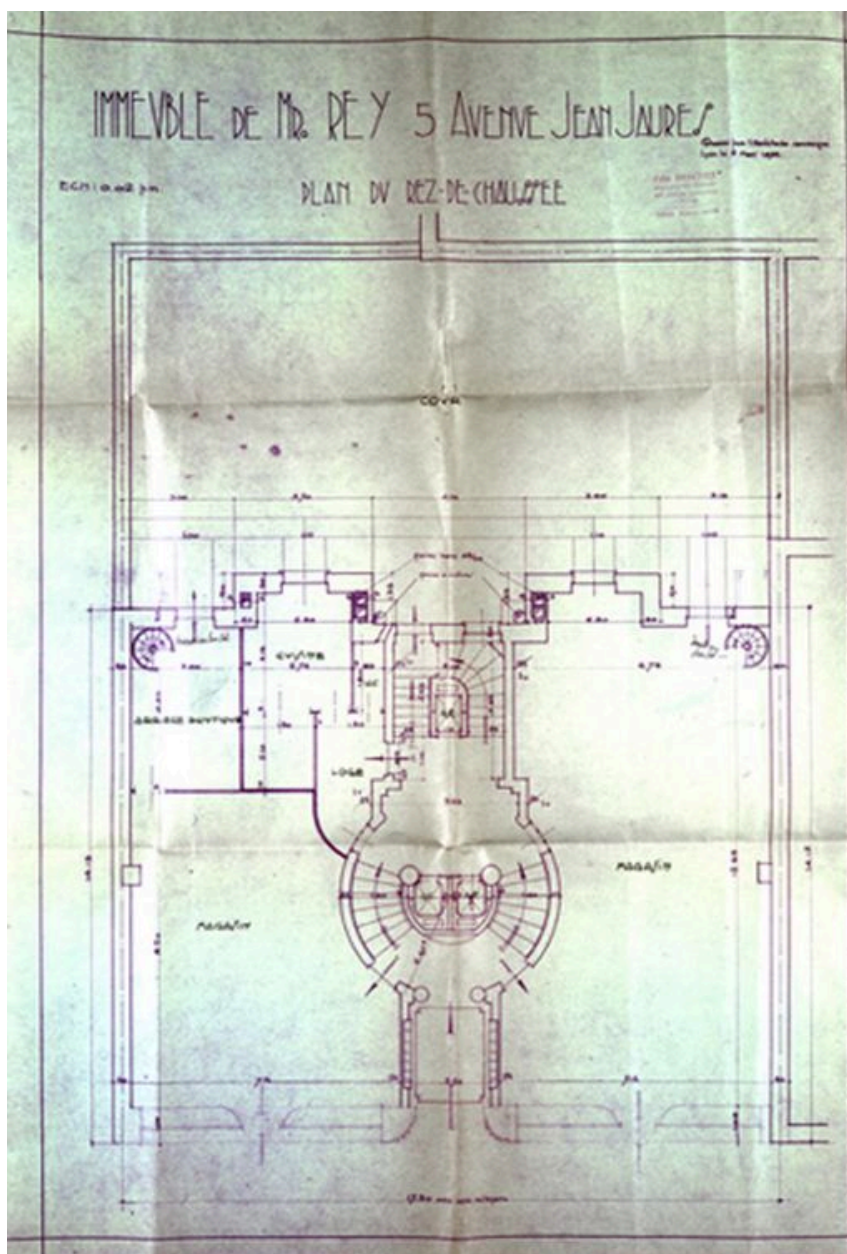

Plan du rez-de-chaussée / F. Brachet, 1935 (AC Lyon. 1097 WP 524)

Référence du document reproduit :

- **Immeuble de Mr Rey, 7 avenue Jean-Jaurès. Plan du rez-de-chaussée / Félix Brachet, 8 mars 1935.**
Immeuble de Mr Rey, 7 avenue Jean-Jaurès. Plan du rez-de-chaussée / Félix Brachet, 8 mars 1935. Tirage ozalyd. Ech. 1 : 50. 67 x 46 cm. Plan coté (AC Lyon. 1097 WP 524)
- **Immeuble de Mr Rey, 7 avenue Jean-Jaurès. Plan du rez-de-chaussée / Félix Brachet, 8 mars 1935.**
Immeuble de Mr Rey, 7 avenue Jean-Jaurès. Plan du rez-de-chaussée / Félix Brachet, 8 mars 1935. Tirage ozalyd. Ech. 1 : 50. 67 x 46 cm. Plan coté (AC Lyon. 1097 WP 524)

IVR82_20046904393NUCA

Auteur de l'illustration (reproduction) : Jacques Gastineau

Auteur du document reproduit : Félix Brachet

© Archives municipales de Lyon

reproduction soumise à autorisation du titulaire des droits d'exploitation

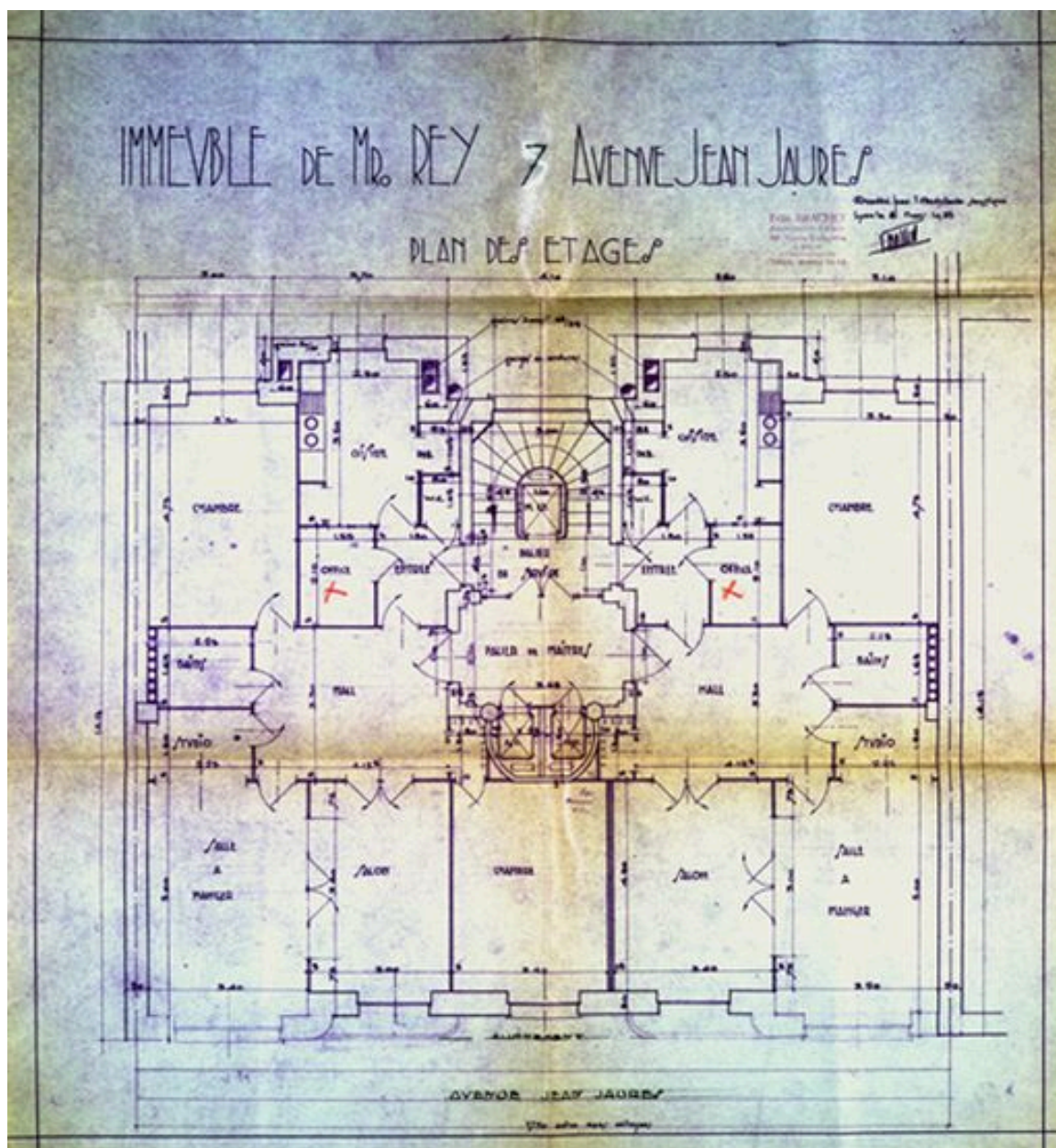

Plan des étages / F. Brachet, 1935 (AC Lyon. 1097 WP 524)

Référence du document reproduit :

- **Immeuble de Mr Rey, 7 avenue Jean-Jaurès. Plan des étages / Félix Brachet, 8 mars 1935. Tirage Immeuble de Mr Rey, 7 avenue Jean-Jaurès. Plan des étages / Félix Brachet, 8 mars 1935. Tirage ozalyd. Ech. 1 : 50. 50 x 46 cm. Plan coté (AC Lyon. 1097 WP 524)**
- **Immeuble de Mr Rey, 7 avenue Jean-Jaurès. Plan des étages / Félix Brachet, 8 mars 1935. Tirage Immeuble de Mr Rey, 7 avenue Jean-Jaurès. Plan des étages / Félix Brachet, 8 mars 1935. Tirage ozalyd. Ech. 1 : 50. 50 x 46 cm. Plan coté (AC Lyon. 1097 WP 524)**

IVR82_20046904394NUCA

Auteur de l'illustration (reproduction) : Jacques Gastineau

Auteur du document reproduit : Félix Brachet

© Archives municipales de Lyon

reproduction soumise à autorisation du titulaire des droits d'exploitation



Elévation principale / F. Brachet, 1935 (AC Lyon. 1097 WP 527)

Référence du document reproduit :

- **Immeuble de Mr Rey à Lyon. Façade principale / Félix Brachet, 11 mars 1935. Tirage ozalyd. 1 : 100.**
Immeuble de Mr Rey à Lyon. Façade principale / Félix Brachet, 11 mars 1935. Tirage ozalyd. 1 : 100. 52 x 35 cm (AC Lyon. 1097 WP 524).
- **Immeuble de Mr Rey à Lyon. Façade principale / Félix Brachet, 11 mars 1935. Tirage ozalyd. 1 : 100.**
Immeuble de Mr Rey à Lyon. Façade principale / Félix Brachet, 11 mars 1935. Tirage ozalyd. 1 : 100. 52 x 35 cm (AC Lyon. 1097 WP 524).

IVR82_20046904395NUCA

Auteur de l'illustration (reproduction) : Jacques Gastineau

Auteur du document reproduit : Félix Brachet

© Archives municipales de Lyon

reproduction soumise à autorisation du titulaire des droits d'exploitation

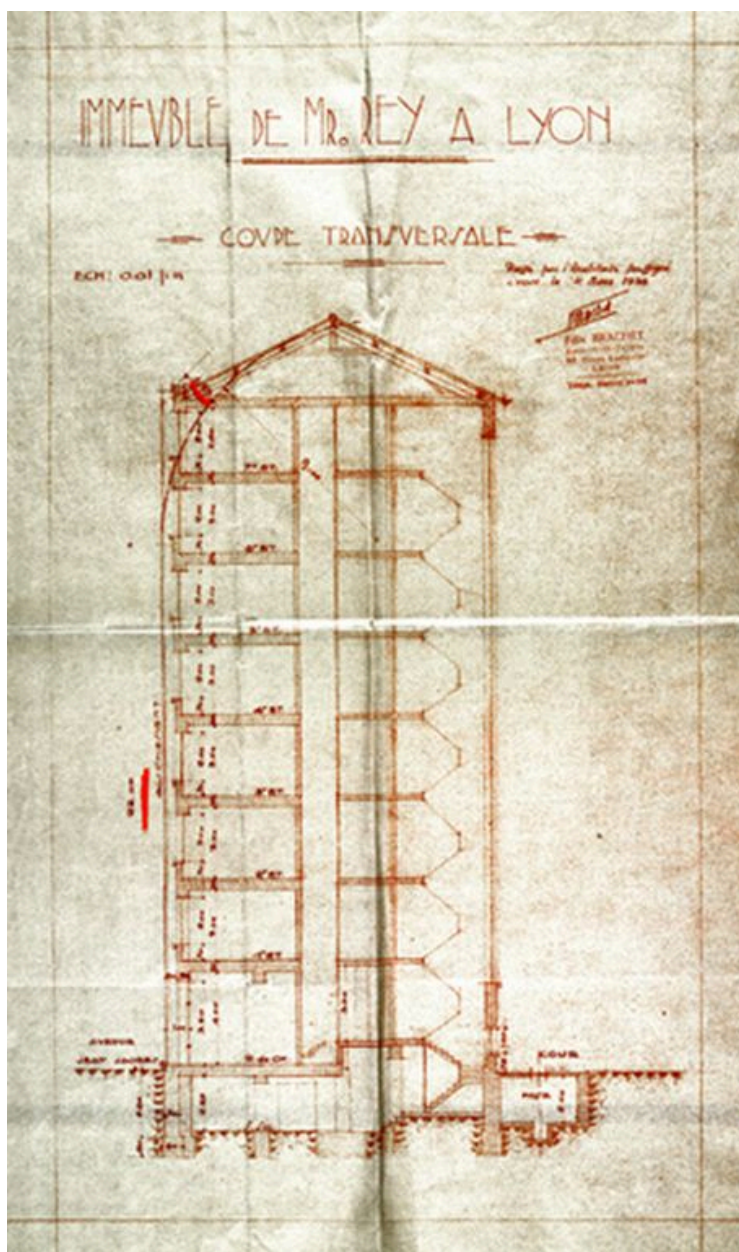

Coupe transversale / F. Brachet, 1935

Référence du document reproduit :

- **Immeuble de Mr Rey, 7 avenue Jean-Jaurès. Coupe transversale / Félix Brachet, 11 mars 1935. Tirage ozalyd. Ech. 1 : 100. 55 x 35 cm. Plan coté (AC Lyon. 1097 WP 524)**
- **Immeuble de Mr Rey, 7 avenue Jean-Jaurès. Coupe transversale / Félix Brachet, 11 mars 1935. Tirage ozalyd. Ech. 1 : 100. 55 x 35 cm. Plan coté (AC Lyon. 1097 WP 524)**

IVR82_20046904396NUCA

Auteur de l'illustration (reproduction) : Jacques Gastineau

Auteur du document reproduit : Félix Brachet

© Archives municipales de Lyon

reproduction soumise à autorisation du titulaire des droits d'exploitation



Vue générale de l'élévation sur rue

IVR82_20046904305NUCA

Auteur de l'illustration : Maryannick Chalabi

© Région Rhône-Alpes, Inventaire général du patrimoine culturel ; © Ville de Lyon
reproduction soumise à autorisation du titulaire des droits d'exploitation



Vue de la travée centrale de la façade sur rue

IVR82_20046904306NUCA

Auteur de l'illustration : Maryannick Chalabi

© Région Rhône-Alpes, Inventaire général du patrimoine culturel ; © Ville de Lyon
reproduction soumise à autorisation du titulaire des droits d'exploitation



Détail de la travée centrale de la façade (vers le haut)

IVR82_20046904307NUCA

Auteur de l'illustration : Maryannick Chalabi

© Région Rhône-Alpes, Inventaire général du patrimoine culturel ; © Ville de Lyon
reproduction soumise à autorisation du titulaire des droits d'exploitation



Vue de l'élévation postérieure

IVR82_20046904311NUCA

Auteur de l'illustration : Maryannick Chalabi

© Région Rhône-Alpes, Inventaire général du patrimoine culturel ; © Ville de Lyon
reproduction soumise à autorisation du titulaire des droits d'exploitation