Rhône-Alpes, Savoie
Aix-les-Bains
Plaine de Marlioz
avenue de Marlioz

Demeure, dite château de Marlioz

Références du dossier

Numéro de dossier : IA73001712
Date de l'enquête initiale : 2005
Date(s) de rédaction : 2005
Cadre de l'étude : inventaire topographique Inventaire de la Ville d'Aix-les-Bains
Degré d'étude : monographié

Désignation

Dénomination : demeure
Appellation : château de Marlioz

Compléments de localisation

Milieu d'implantation : en écart
Références cadastrales : 1728, 935 ; 1879, E, 494 ; 2005. AT 217 p.

Historique

L'existence de ce château est attestée dès le XVIIe siècle. En 1668, il appartenait à la famille de Chevillard dont il resta propriété jusqu'en 1833. Paul Bernascon en fit l'acquisition en 1892 et exécuta des travaux de rénovation ; c'est sans doute lui qui fit ajouter la tour carrée à l'angle sud-est. L'ensemble a été détruit lors de la reconstruction des thermes et du réaménagement du parc dans les années 1980. En 1813, le château avait reçu la visite de la reine Hortense et de son fils, Louis-Charles Bonaparte.

Période(s) principale(s) : 17e siècle, milieu 19e siècle
Personne(s) liée(s) à l'histoire de l'oeuvre : Hortense Reine (personnage célèbre)

Description

Le château était implanté au centre d'un domaine clos de murs, sur un terrain en pente d'est en ouest. Il comportait trois corps de bâtiment disposés selon un plan en T : un corps principal de plan proche du carré en retour d'équerre sur un corps de bâtiment rectangulaire prolongé par une tour de plan carré. Le corps principal et l'aile, de même hauteur, comptaient un rez-de-chaussée et un étage carré tandis que la tour avait trois étages. En façade, des bandeaux moulurés délimittaient les différents niveaux et une entablement avec frises en tables et corniche couronnait les murs. L'ensemble était couvert de toits en pavillon couverts de tuiles plates.

Eléments descriptifs

Matériau(x) du gros-oeuvre, mise en oeuvre et revêtement : pierre ; enduit ; bossage
Matériau(x) de couverture : tuile plate
Plan : plan régulier en L
Étage(s) ou vaisseau(x) : rez-de-chaussée, 1 étage carré
Type(s) de couverture : toit en pavillon
Escaliers :

Typologies et état de conservation

État de conservation : détruit

Décor

Techniques : maçonnerie
Représentations : ornement architectural ; pilastre

Statut, intérêt et protection

Statut de la propriété : propriété privée

Références documentaires

Documents figurés

- **[Château de Marlioz, façades sur la cour] / S. n. [Aix-les-Bains], [vers 1892]. 1 photogr. : n. et**
  [Château de Marlioz, façades sur la cour] / S. n. [Aix-les-Bains], [vers 1892]. 1 photogr. : n. et b. ; 18 x 24 cm (AP Bernascon)

- **[Château de Marlioz, aile ouest] / S. n. [Aix-les-Bains], [vers 1892]. 1 photogr. : n. et b. ; 18 x**
  [Château de Marlioz, aile ouest] / S. n. [Aix-les-Bains], [vers 1892]. 1 photogr. : n. et b. ; 18 x 24 cm (AP Bernascon)

- **Aix-les-Bains. Château de Marlioz. S.l. : S.n., [début XXe siècle]. 1 carte postale ; 9 x 13 cm (AP**
  Aix-les-Bains. Château de Marlioz. S.l. : S.n., [début XXe siècle]. 1 carte postale ; 9 x 13 cm (AP J.-P. Burnet)

Bibliographie

- **BLEICHER, Dr. Aix-les-Bains, revue annuelle de la Station. 1911.**
  BLEICHER, Dr. **Aix-les-Bains, revue annuelle de la Station**. 2e éd. Chambéry, Annecy, Grenoble : Imp. A. Waton, 1911. 101 p. : ill. ; 17 cm (AC Aix-les-Bains : LDG 25)
  p. 101-115
  AC Aix-les-Bains : LDG 25

- **MOUXY DE LOCHE Jules de Histoire d´Aix-les-Bains. Chambéry : Imprimerie savoisienne, 1898. 2 vol. :**
  MOUXY DE LOCHE Jules de **Histoire d´Aix-les-Bains**. Chambéry : Imprimerie savoisienne, 1898. 2 vol. : ill. ; 21 cm
  p. 457-463

Annexe 1

ANNEXE 1
Liste des propriétaires
1861 : Cottarel François, menuisier
1865 : Calloud François, boulanger, époux Domenge Françoise
1926 : Julliand Georges, cafetier
1961 : Julian Paul et Mlle Julian Elise
2000 : SCI L'Ancolie

Illustrations

Vue du corps principal
Repro. François Fouger
IVR82_20057300662NUCB

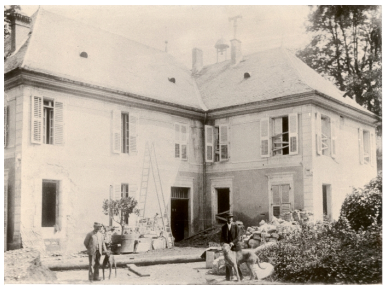

Façades sur cour
Repro. François Fouger
IVR82_20057300663NUCB

Vue avec tour
Repro. François Fouger
IVR82_20077300422NUCB

Dossiers liés

Dossiers de synthèse :
Généralités (IA73001081) Aix-les-Bains
Oeuvre(s) contenue(s) :
Oeuvre(s) en rapport :
Château, domaine de Marlioz (IA73001337) Aix-les-Bains, Plaine de Marlioz, avenue de Marlioz
Secteur urbain, Plaine de Marlioz (IA73001158) Rhône-Alpes, Savoie, Aix-les-Bains, Plaine de Marlioz

Auteur(s) du dossier : Marie-Reine Jazé-Charvolin, Joël Lagrange, Amandine Gaitaz
Copyright(s) : © Région Rhône-Alpes, Inventaire général du patrimoine culturel ; © Ville d'Aix-les-Bains

Vue du corps principal

Référence du document reproduit :

- **[Château de Marlioz, aile ouest] / S. n. [Aix-les-Bains], [vers 1892]. 1 photogr. : n. et b. ; 18 x**
  [Château de Marlioz, aile ouest] / S. n. [Aix-les-Bains], [vers 1892]. 1 photogr. : n. et b. ; 18 x 24 cm (AP Bernascon)

IVR82_20057300662NUCB
Auteur de l'illustration (reproduction) : François Fouger
© Archives privées Bernascon
reproduction soumise à autorisation du titulaire des droits d'exploitation

Façades sur cour

Référence du document reproduit :

- **[Château de Marlioz, façades sur la cour] / S. n. [Aix-les-Bains], [vers 1892]. 1 photogr. : n. et**
  [Château de Marlioz, façades sur la cour] / S. n. [Aix-les-Bains], [vers 1892]. 1 photogr. : n. et b. ; 18 x 24 cm (AP Bernascon)

IVR82_20057300663NUCB
Auteur de l'illustration (reproduction) : François Fouger
© Archives privées Bernascon
reproduction soumise à autorisation du titulaire des droits d'exploitation

Vue avec tour

Référence du document reproduit :

- **Aix-les-Bains. Château de Marlioz. S.l. : S.n., [début XXe siècle]. 1 carte postale ; 9 x 13 cm (AP Aix-les-Bains. Château de Marlioz**. S.l. : S.n., [début XXe siècle]. 1 carte postale ; 9 x 13 cm (AP J.-P. Burnet)

IVR82_20077300422NUCB
Auteur de l'illustration (reproduction) : François Fouger
© Archives municipales d'Aix-les-Bains
reproduction soumise à autorisation du titulaire des droits d'exploitation