



Rhône-Alpes, Drôme
Barret-de-Lioure
Col des Sires

Cabane n° 6

Références du dossier

Numéro de dossier : IA26000496

Date de l'enquête initiale : 2016

Date(s) de rédaction : 2016

Cadre de l'étude : inventaire topographique Inventaire du Parc naturel régional des Baronnies provençales

Degré d'étude : étudié

Désignation

Dénomination : cabane

Compléments de localisation

Milieu d'implantation : isolé

Références cadastrales : 1987, E, non cadastré (57) ; 2016, E, non cadastré (57)

Historique

Cette construction ne figure pas sur les plans cadastraux. La matrice cadastrale de 1824 indique que cet emplacement est occupé par une « pâture », et nomme ce quartier « *Le Col des Sires* ».

La lecture des élévations montre que les deux bâtiments ne sont pas contemporains. La cabane la plus ancienne est celle située au sud, et elle date probablement de la première moitié du 19^e siècle. La cabane nord a été accolée ultérieurement, sans doute au cours de la seconde moitié du 19^e siècle.

On relève plusieurs graffitis et inscriptions, gravés ou écrits au crayon sur les parements intérieurs et extérieurs des deux cabanes. Les plus anciens graffitis datent de 1897-1898, les plus nombreux datent des années 1910 à 1930, et les plus récents datent des années 2000.

Période(s) principale(s) : 1^{ère} moitié 19^e siècle, 2^e moitié 19^e siècle

Description

Cette construction est située à proximité du croisement de l'ancien chemin de Barret-de-Lioure à Valaury et de l'ancien chemin des Omergues à Ferrassières-de-Barret, en bordure d'une petite dépression cultivable, à une altitude d'environ 1280 mètres.

Cet ensemble est constitué de deux bâtiments accolés en L, accompagnés d'une cour fermée par un muret. La cabane nord est adossée au talus, parallèlement au sens de la pente ; la cabane sud est adossée perpendiculairement au sens de la pente. La cabane nord, de plan rectangulaire, comporte un étage de soubassement et un étage de comble. L'étage de soubassement est occupé par un logis saisonnier, accessible par une porte piétonne ouverte dans le mur est, et éclairé par un jour percé dans le mur sud. Cette pièce était couverte par un plancher sur solives. Une cheminée est adossée au mur ouest, avec un avaloir dont les parois sont constituées de lauzes sur chant, ancrées dans la maçonnerie, et un conduit aménagé dans l'épaisseur de la coupole. On note également la présence de deux niches aménagées dans les murs est et ouest. Côté nord, une porte basse de forme trapézoïdale, donne accès à une toute petite resserre enterrée sous le talus, avec un couvrement en dalle. L'étage de comble était occupé par un fenil, et il est accessible par une baie fenière ouverte de plain-pied côté nord, et donnant sur l'ancienne aire à battre. Le couvrement est réalisé par une coupole ovale, en encorbellement sur les quatre faces.

La cabane sud, de plan carré, est ruinée. Elle comporte un unique étage de soubassement, qui était occupé par un logis saisonnier. Cette pièce est accessible par une porte piétonne ouverte dans le mur est, et éclairé par deux jours percés dans les murs sud et ouest. Une cheminée était adossée au mur nord, avec un conduit aménagé dans l'épaisseur de la

coupole. Cette cheminée est flanquée de deux niches, et une troisième niche est aménagée dans l'angle sud-est. Une lauze saillante, pouvant servir de tablette ou d'étagère, occupé l'angle nord-est. Le couvrement est réalisé par une coupole ovale, en encorbellement sur les quatre faces.

Ces deux cabanes sont construites en maçonnerie de pierre sèche calcaire. Les encadrements des ouvertures possèdent des piédroits en moellons bruts, avec un linteau droit monolithe. Les toits sont en forme de dôme, avec une couverture en lauzes calcaires, qui sont directement installées sur l'extrados des coupoles. L'avant-toit est constitué d'un larmier en lauze. Une cour fermée se développe à l'est de la cabane nord. Le muret de clôture est en pierre sèche, et une grande niche est aménagée dans le parement intérieur du mur nord. Un petit abri bas est installé dans l'angle nord-est ; couvert par une demi-voûte encorbellée, il abritait probablement une niche pour chien.

Eléments descriptifs

Matériau(x) du gros-oeuvre, mise en oeuvre et revêtement : calcaire, pierre sèche

Matériau(x) de couverture : calcaire en couverture

Étage(s) ou vaisseau(x) : étage de soubassement, étage de comble

Couvrements : coupole

Type(s) de couverture : extrados de voûte, dôme

Escaliers :

Typologies et état de conservation

État de conservation : vestiges, menacé

Statut, intérêt et protection

Statut de la propriété : propriété privée

Illustrations

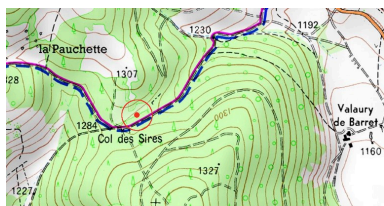

Localisation sur la carte
IGN au 1/25 000e.
Phot. Alexeï Laurent
IVR84_20162601213NUDA

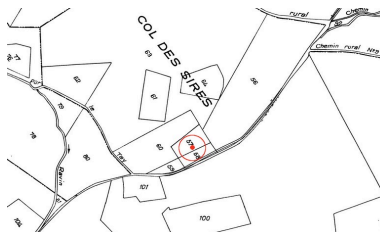

Localisation sur le
plan cadastral de 2016.
Phot. Alexeï Laurent
IVR84_20162601212NUDA

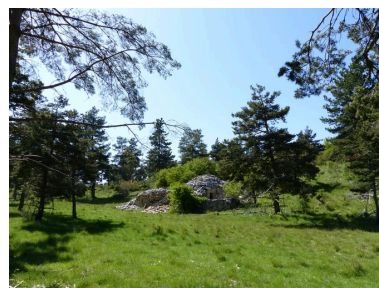

Vue de situation prise du nord-est.
Phot. Alexeï Laurent
IVR84_20162601184NUCA



Vue d'ensemble prise du nord-est.
Phot. Alexeï Laurent
IVR84_20162601185NUCA



Vue d'ensemble prise de l'est.
Phot. Alexeï Laurent
IVR84_20162601186NUCA



Cabane sud. Vue d'ensemble
prise du nord-est.
Phot. Alexeï Laurent
IVR84_20162601187NUCA



Cabane sud. Elévation nord.
Phot. Alexeï Laurent
IVR84_20162601188NUCA



Cabane sud. Mur ouest,
ancienne cheminée.
Phot. Alexeï Laurent
IVR84_20162601189NUCA



Cabane sud. Vue de
volume prise de l'ouest.
Phot. Alexeï Laurent
IVR84_20162601190NUCA



Cabane sud. Elévation est, avant-
toit en lauze formant larmier.
Phot. Alexeï Laurent
IVR84_20162601191NUCA



Cabane nord. Vue
d'ensemble prise du nord-est.
Phot. Alexeï Laurent
IVR84_20162601192NUCA



Cabane nord. Vue
d'ensemble prise du nord.
Phot. Alexeï Laurent
IVR84_20162601193NUCA



Cabane nord. Vue d'ensemble
prise du nord-ouest.
Phot. Alexeï Laurent
IVR84_20162601194NUCA



Cabane nord. Elévation est,
collage de la maçonnerie.
Phot. Alexeï Laurent
IVR84_20162601195NUCA



Cabane nord. Elévation nord, porte.
Phot. Alexeï Laurent
IVR84_20162601196NUCA



Cabane nord. Elévation nord, porte. Détail de l'embrasure.
Phot. Alexeï Laurent
IVR84_20162601197NUCA



Cabane nord. Vue de volume prise de l'ouest.
Phot. Alexeï Laurent
IVR84_20162601198NUCA



Cabane nord. Mur sud, cheminée.
Phot. Alexeï Laurent
IVR84_20162601199NUCA



Cabane nord. Mur sud, conduit de la cheminée.
Phot. Alexeï Laurent
IVR84_20162601200NUCA



Cabane nord. Mur ouest.
Phot. Alexeï Laurent
IVR84_20162601201NUCA



Cabane nord. Resserre, vue de volume.
Phot. Alexeï Laurent
IVR84_20162601202NUCA



Cabane nord. Coupole en encorbellement.
Phot. Alexeï Laurent



Cabane nord. Dôme couvert en lauze.
Phot. Alexeï Laurent
IVR84_20162601204NUCA



Enclos. Vue d'ensemble prise de l'est.
Phot. Alexeï Laurent
IVR84_20162601205NUCA

IVR84_20162601203NUCA



Cabane nord. Graffiti gravé, signatures : « Trenquier Eugène Conserve de la classe 1900 », « Raspail Fortuné » et date (1898).
Phot. Alexeï Laurent
IVR84_20162601206NUCA



Cabane nord. Graffitis, signatures et dates (1911, 1902).
Phot. Alexeï Laurent
IVR84_20162601207NUCA

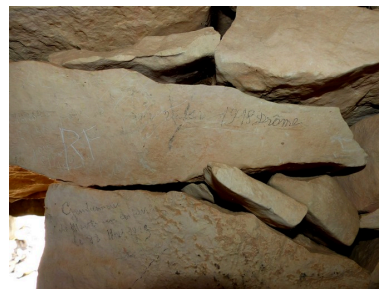

Cabane nord. Graffitis, signatures et dates (1897, 1918, 1923).
Phot. Alexeï Laurent
IVR84_20162601208NUCA

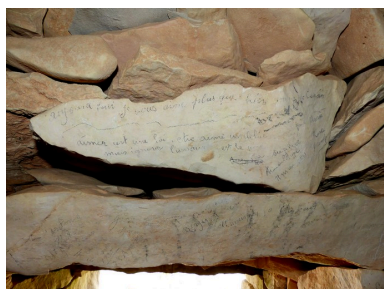

Cabane nord. Graffitis, signatures et dates (1902, 1931, 1932).
Phot. Alexeï Laurent
IVR84_20162601209NUCA



Cabane nord. Graffiti, signature : « FRANCIS MATHIEU BERGER ELEVEUR » et date (1974).
Phot. Alexeï Laurent
IVR84_20162601210NUCA

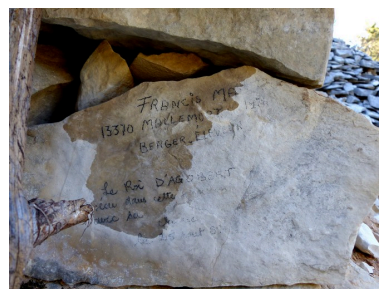

Cabane sud. Elévation est, graffitis.
Phot. Alexeï Laurent
IVR84_20162601211NUCA

Dossiers liés

Dossiers de synthèse :

Présentation de la commune de Barret-de-Lioure (IA26000445) Rhône-Alpes, Drôme, Barret-de-Lioure

Les cabanes de Barret-de-Lioure (IA26000499) Rhône-Alpes, Drôme, Barret-de-Lioure

Oeuvre(s) contenue(s) :

Auteur(s) du dossier : Alexeï Laurent

Copyright(s) : © Parc naturel régional des Baronnies provençales ; © Région Auvergne-Rhône-Alpes, Inventaire général du patrimoine culturel

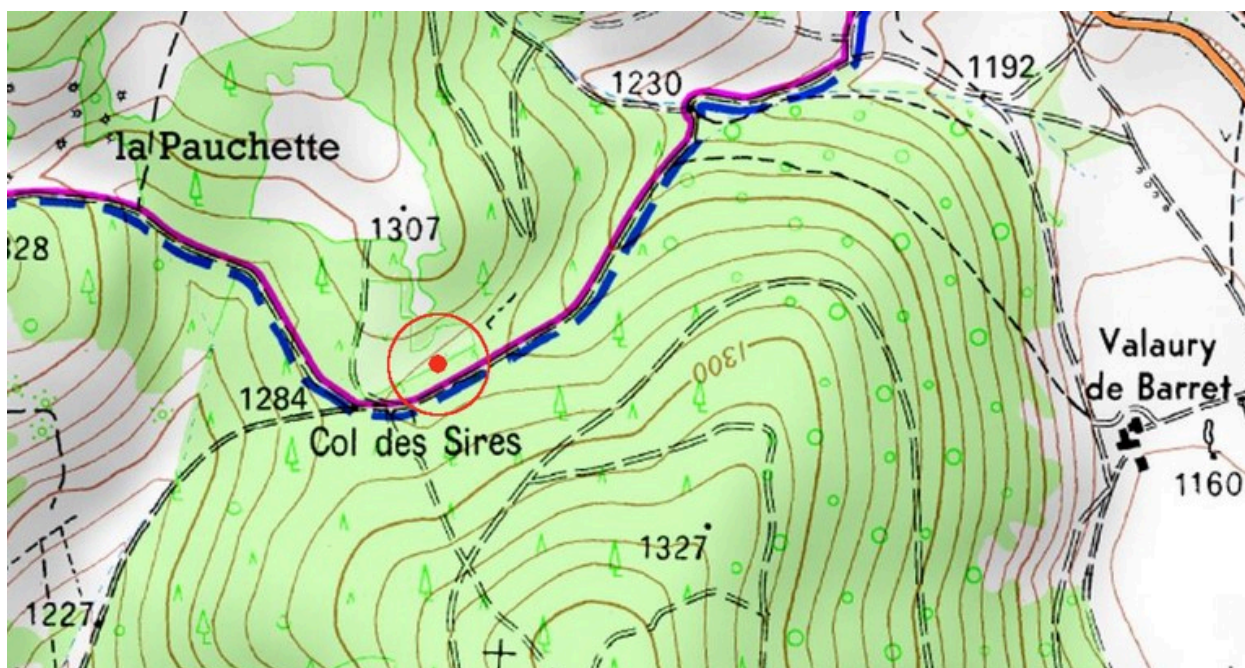

Localisation sur la carte IGN au 1/25 000e.

IVR84_20162601213NUDA

Auteur de l'illustration : Alexei Laurent

Date de prise de vue : 2016

© Parc naturel régional des Baronnies provençales ; © Région Auvergne-Rhône-Alpes, Inventaire général du patrimoine culturel

reproduction soumise à autorisation du titulaire des droits d'exploitation

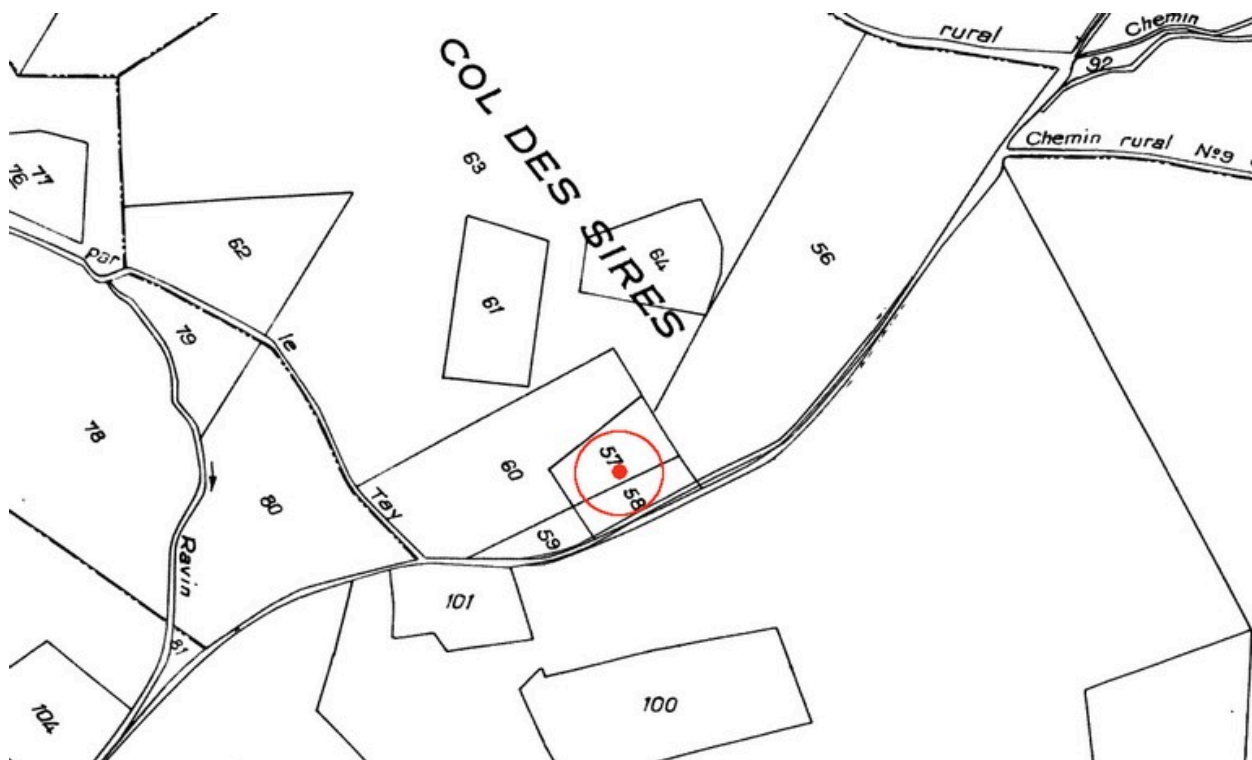

Localisation sur le plan cadastral de 2016.

IVR84_20162601212NUDA

Auteur de l'illustration : Alexei Laurent

Date de prise de vue : 2016

© Parc naturel régional des Baronnies provençales ; © Région Auvergne-Rhône-Alpes, Inventaire général du patrimoine culturel

reproduction soumise à autorisation du titulaire des droits d'exploitation



Vue de situation prise du nord-est.

IVR84_20162601184NUCA

Auteur de l'illustration : Alexeï Laurent

Date de prise de vue : 2016

© Parc naturel régional des Baronnies provençales ; © Région Auvergne-Rhône-Alpes, Inventaire général du patrimoine culturel

reproduction soumise à autorisation du titulaire des droits d'exploitation



Vue d'ensemble prise du nord-est.

IVR84_20162601185NUCA

Auteur de l'illustration : Alexeï Laurent

Date de prise de vue : 2016

© Parc naturel régional des Baronnies provençales ; © Région Auvergne-Rhône-Alpes, Inventaire général du patrimoine culturel

reproduction soumise à autorisation du titulaire des droits d'exploitation



Vue d'ensemble prise de l'est.

IVR84_20162601186NUCA

Auteur de l'illustration : Alexeï Laurent

Date de prise de vue : 2016

© Parc naturel régional des Baronnies provençales ; © Région Auvergne-Rhône-Alpes, Inventaire général du patrimoine culturel

reproduction soumise à autorisation du titulaire des droits d'exploitation



Cabane sud. Vue d'ensemble prise du nord-est.

IVR84_20162601187NUCA

Auteur de l'illustration : Alexeï Laurent

Date de prise de vue : 2016

© Parc naturel régional des Baronnies provençales ; © Région Auvergne-Rhône-Alpes, Inventaire général du patrimoine culturel

reproduction soumise à autorisation du titulaire des droits d'exploitation



Cabane sud. Elévation nord.

IVR84_20162601188NUCA

Auteur de l'illustration : Alexeï Laurent

Date de prise de vue : 2016

© Parc naturel régional des Baronnies provençales ; © Région Auvergne-Rhône-Alpes, Inventaire général du patrimoine culturel

reproduction soumise à autorisation du titulaire des droits d'exploitation



Cabane sud. Mur ouest, ancienne cheminée.

IVR84_20162601189NUCA

Auteur de l'illustration : Alexeï Laurent

Date de prise de vue : 2016

© Parc naturel régional des Baronnies provençales ; © Région Auvergne-Rhône-Alpes, Inventaire général du patrimoine culturel

reproduction soumise à autorisation du titulaire des droits d'exploitation



Cabane sud. Vue de volume prise de l'ouest.

IVR84_20162601190NUCA

Auteur de l'illustration : Alexeï Laurent

Date de prise de vue : 2016

© Parc naturel régional des Baronnies provençales ; © Région Auvergne-Rhône-Alpes, Inventaire général du patrimoine culturel

reproduction soumise à autorisation du titulaire des droits d'exploitation



Cabane sud. Elévation est, avant-toit en lauze formant larmier.

IVR84_20162601191NUCA

Auteur de l'illustration : Alexeï Laurent

Date de prise de vue : 2016

© Parc naturel régional des Baronnies provençales ; © Région Auvergne-Rhône-Alpes, Inventaire général du patrimoine culturel

reproduction soumise à autorisation du titulaire des droits d'exploitation



Cabane nord. Vue d'ensemble prise du nord-est.

IVR84_20162601192NUCA

Auteur de l'illustration : Alexeï Laurent

Date de prise de vue : 2016

© Parc naturel régional des Baronnies provençales ; © Région Auvergne-Rhône-Alpes, Inventaire général du patrimoine culturel

reproduction soumise à autorisation du titulaire des droits d'exploitation



Cabane nord. Vue d'ensemble prise du nord.

IVR84_20162601193NUCA

Auteur de l'illustration : Alexeï Laurent

Date de prise de vue : 2016

© Parc naturel régional des Baronnies provençales ; © Région Auvergne-Rhône-Alpes, Inventaire général du patrimoine culturel

reproduction soumise à autorisation du titulaire des droits d'exploitation



Cabane nord. Vue d'ensemble prise du nord-ouest.

IVR84_20162601194NUCA

Auteur de l'illustration : Alexeï Laurent

Date de prise de vue : 2016

© Parc naturel régional des Baronnies provençales ; © Région Auvergne-Rhône-Alpes, Inventaire général du patrimoine culturel

reproduction soumise à autorisation du titulaire des droits d'exploitation



Cabane nord. Elévation est, collage de la maçonnerie.

IVR84_20162601195NUCA

Auteur de l'illustration : Alexeï Laurent

Date de prise de vue : 2016

© Parc naturel régional des Baronnies provençales ; © Région Auvergne-Rhône-Alpes, Inventaire général du patrimoine culturel

reproduction soumise à autorisation du titulaire des droits d'exploitation



Cabane nord. Elévation nord, porte.

IVR84_20162601196NUCA

Auteur de l'illustration : Alexei Laurent

Date de prise de vue : 2016

© Parc naturel régional des Baronnies provençales ; © Région Auvergne-Rhône-Alpes, Inventaire général du patrimoine culturel

reproduction soumise à autorisation du titulaire des droits d'exploitation



Cabane nord. Élévation nord, porte. Détail de l'embrasure.

IVR84_20162601197NUCA

Auteur de l'illustration : Alexei Laurent

Date de prise de vue : 2016

© Parc naturel régional des Baronnies provençales ; © Région Auvergne-Rhône-Alpes, Inventaire général du patrimoine culturel

reproduction soumise à autorisation du titulaire des droits d'exploitation



Cabane nord. Vue de volume prise de l'ouest.

IVR84_20162601198NUCA

Auteur de l'illustration : Alexei Laurent

Date de prise de vue : 2016

© Parc naturel régional des Baronnies provençales ; © Région Auvergne-Rhône-Alpes, Inventaire général du patrimoine culturel

reproduction soumise à autorisation du titulaire des droits d'exploitation



Cabane nord. Mur sud, cheminée.

IVR84_20162601199NUCA

Auteur de l'illustration : Alexei Laurent

Date de prise de vue : 2016

© Parc naturel régional des Baronnies provençales ; © Région Auvergne-Rhône-Alpes, Inventaire général du patrimoine culturel

reproduction soumise à autorisation du titulaire des droits d'exploitation



Cabane nord. Mur sud, conduit de la cheminée.

IVR84_20162601200NUCA

Auteur de l'illustration : Alexeï Laurent

Date de prise de vue : 2016

© Parc naturel régional des Baronnies provençales ; © Région Auvergne-Rhône-Alpes, Inventaire général du patrimoine culturel

reproduction soumise à autorisation du titulaire des droits d'exploitation



Cabane nord. Mur ouest.

IVR84_20162601201NUCA

Auteur de l'illustration : Alexei Laurent

Date de prise de vue : 2016

© Parc naturel régional des Baronnies provençales ; © Région Auvergne-Rhône-Alpes, Inventaire général du patrimoine culturel

reproduction soumise à autorisation du titulaire des droits d'exploitation



Cabane nord. Resserre, vue de volume.

IVR84_20162601202NUCA

Auteur de l'illustration : Alexei Laurent

Date de prise de vue : 2016

© Parc naturel régional des Baronnies provençales ; © Région Auvergne-Rhône-Alpes, Inventaire général du patrimoine culturel

reproduction soumise à autorisation du titulaire des droits d'exploitation



Cabane nord. Coupole en encorbellement.

IVR84_20162601203NUCA

Auteur de l'illustration : Alexei Laurent

Date de prise de vue : 2016

© Parc naturel régional des Baronnies provençales ; © Région Auvergne-Rhône-Alpes, Inventaire général du patrimoine culturel

reproduction soumise à autorisation du titulaire des droits d'exploitation



Cabane nord. Dôme couvert en lauze.

IVR84_20162601204NUCA

Auteur de l'illustration : Alexeï Laurent

Date de prise de vue : 2016

© Parc naturel régional des Baronnies provençales ; © Région Auvergne-Rhône-Alpes, Inventaire général du patrimoine culturel

reproduction soumise à autorisation du titulaire des droits d'exploitation



Enclos. Vue d'ensemble prise de l'est.

IVR84_20162601205NUCA

Auteur de l'illustration : Alexeï Laurent

Date de prise de vue : 2016

© Parc naturel régional des Baronnies provençales ; © Région Auvergne-Rhône-Alpes, Inventaire général du patrimoine culturel

reproduction soumise à autorisation du titulaire des droits d'exploitation



Cabane nord. Graffiti gravé, signatures : « Trenquier Eugène Conserve de la classe 1900 », « Raspail Fortuné » et date (1898).

IVR84_20162601206NUCA

Auteur de l'illustration : Alexeï Laurent

Date de prise de vue : 2016

© Parc naturel régional des Baronnies provençales ; © Région Auvergne-Rhône-Alpes, Inventaire général du patrimoine culturel

reproduction soumise à autorisation du titulaire des droits d'exploitation



Cabane nord. Graffitis, signatures et dates (1911, 1902).

IVR84_20162601207NUCA

Auteur de l'illustration : Alexeï Laurent

Date de prise de vue : 2016

© Parc naturel régional des Baronnies provençales ; © Région Auvergne-Rhône-Alpes, Inventaire général du patrimoine culturel

reproduction soumise à autorisation du titulaire des droits d'exploitation

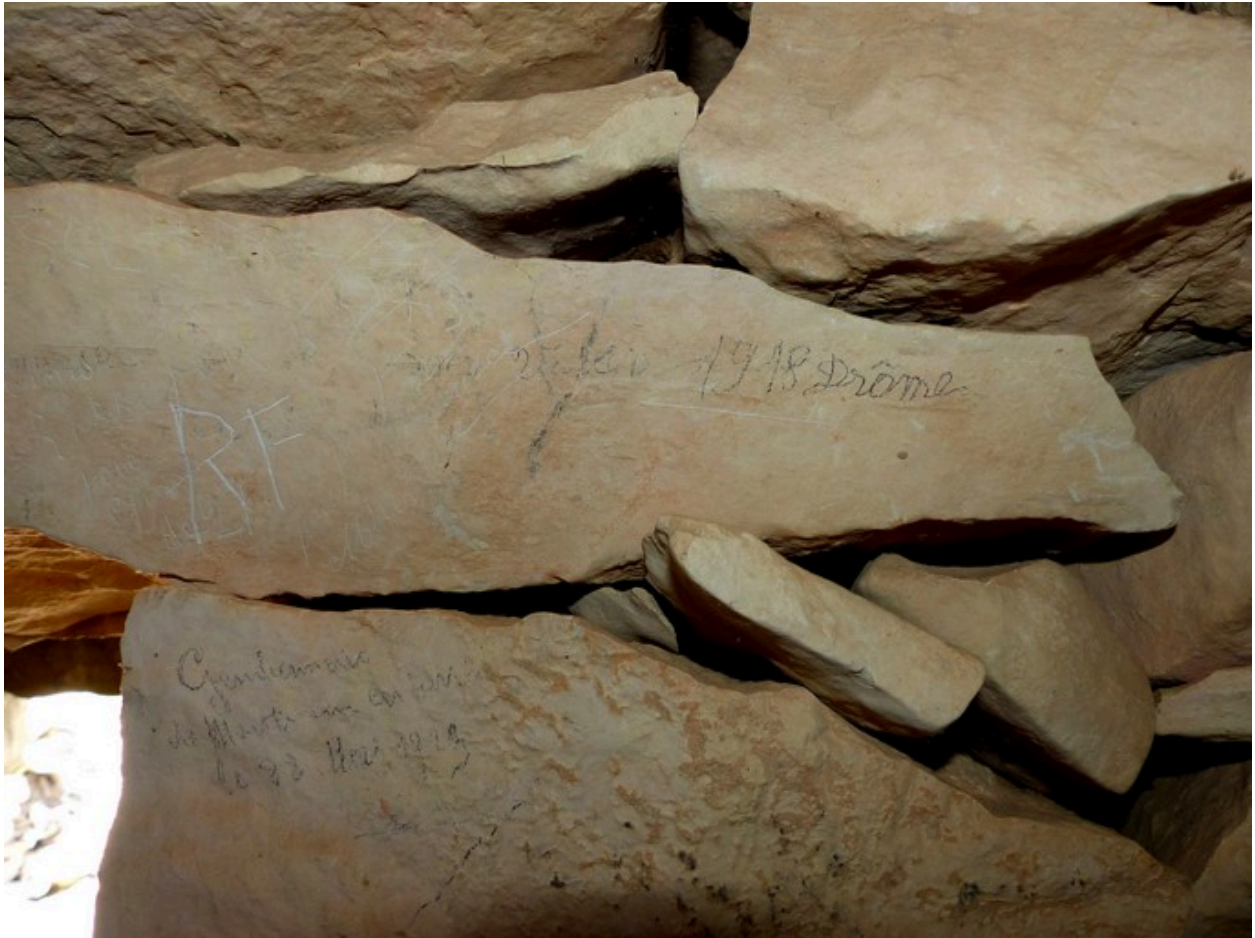

Cabane nord. Graffitis, signatures et dates (1897, 1918, 1923).

IVR84_20162601208NUCA

Auteur de l'illustration : Alexeï Laurent

Date de prise de vue : 2016

© Parc naturel régional des Baronnies provençales ; © Région Auvergne-Rhône-Alpes, Inventaire général du patrimoine culturel

reproduction soumise à autorisation du titulaire des droits d'exploitation

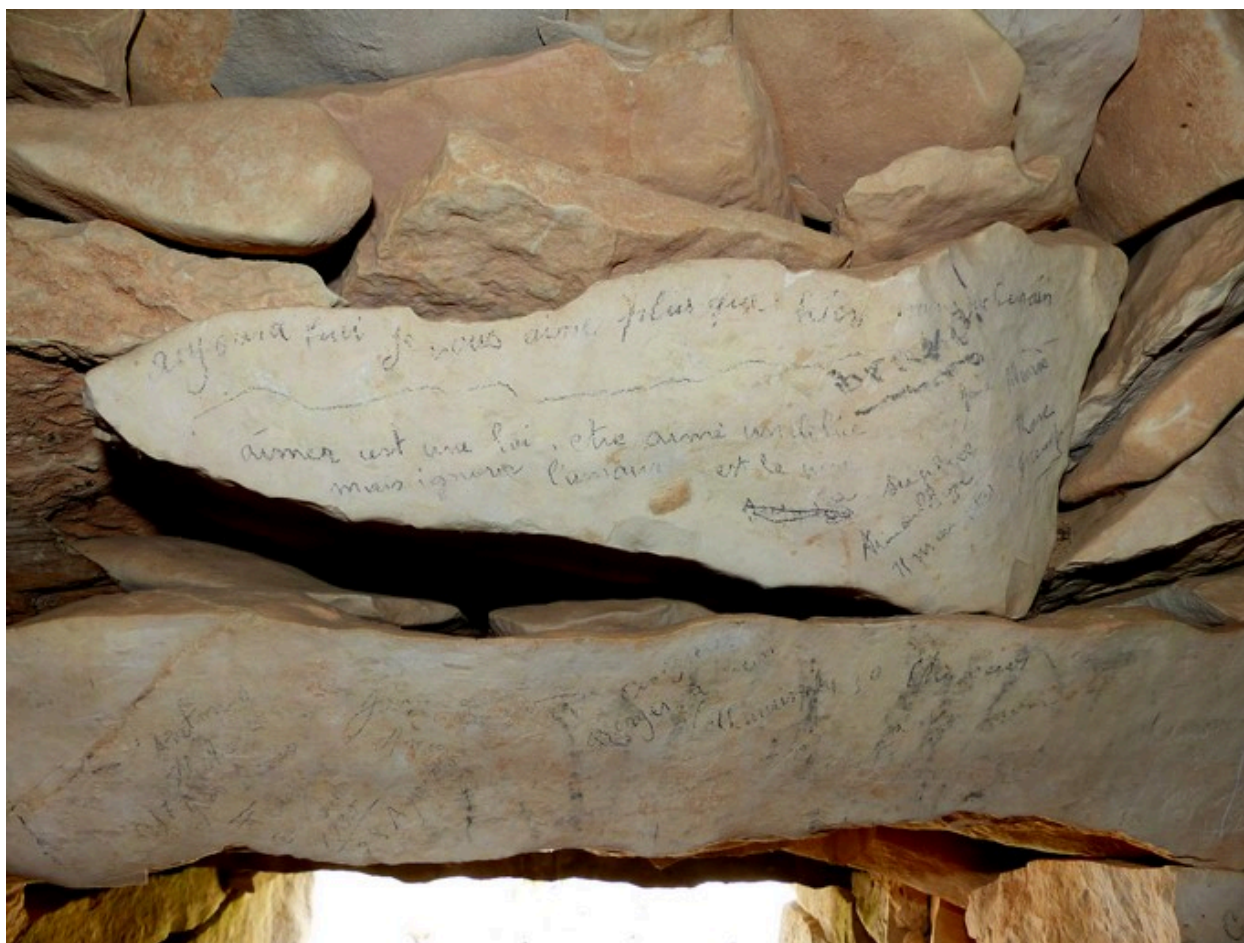

Cabane nord. Graffitis, signatures et dates (1902, 1931, 1932).

IVR84_20162601209NUCA

Auteur de l'illustration : Alexei Laurent

Date de prise de vue : 2016

© Parc naturel régional des Baronnies provençales ; © Région Auvergne-Rhône-Alpes, Inventaire général du patrimoine culturel

reproduction soumise à autorisation du titulaire des droits d'exploitation

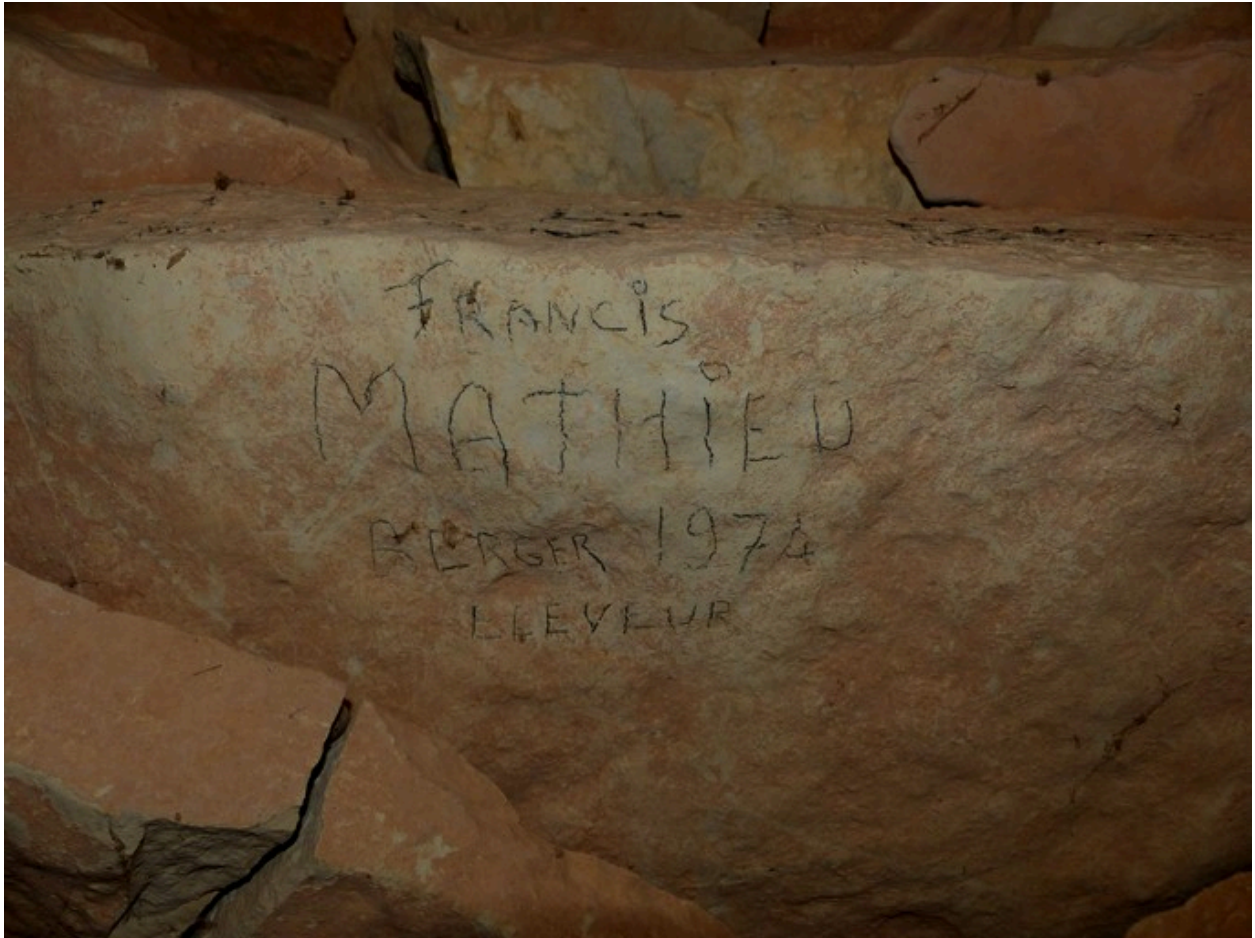

Cabane nord. Graffiti, signature : « FRANCIS MATHIEU BERGER ELEVEUR » et date (1974).

IVR84_20162601210NUCA

Auteur de l'illustration : Alexeï Laurent

Date de prise de vue : 2016

© Parc naturel régional des Baronnies provençales ; © Région Auvergne-Rhône-Alpes, Inventaire général du patrimoine culturel

reproduction soumise à autorisation du titulaire des droits d'exploitation

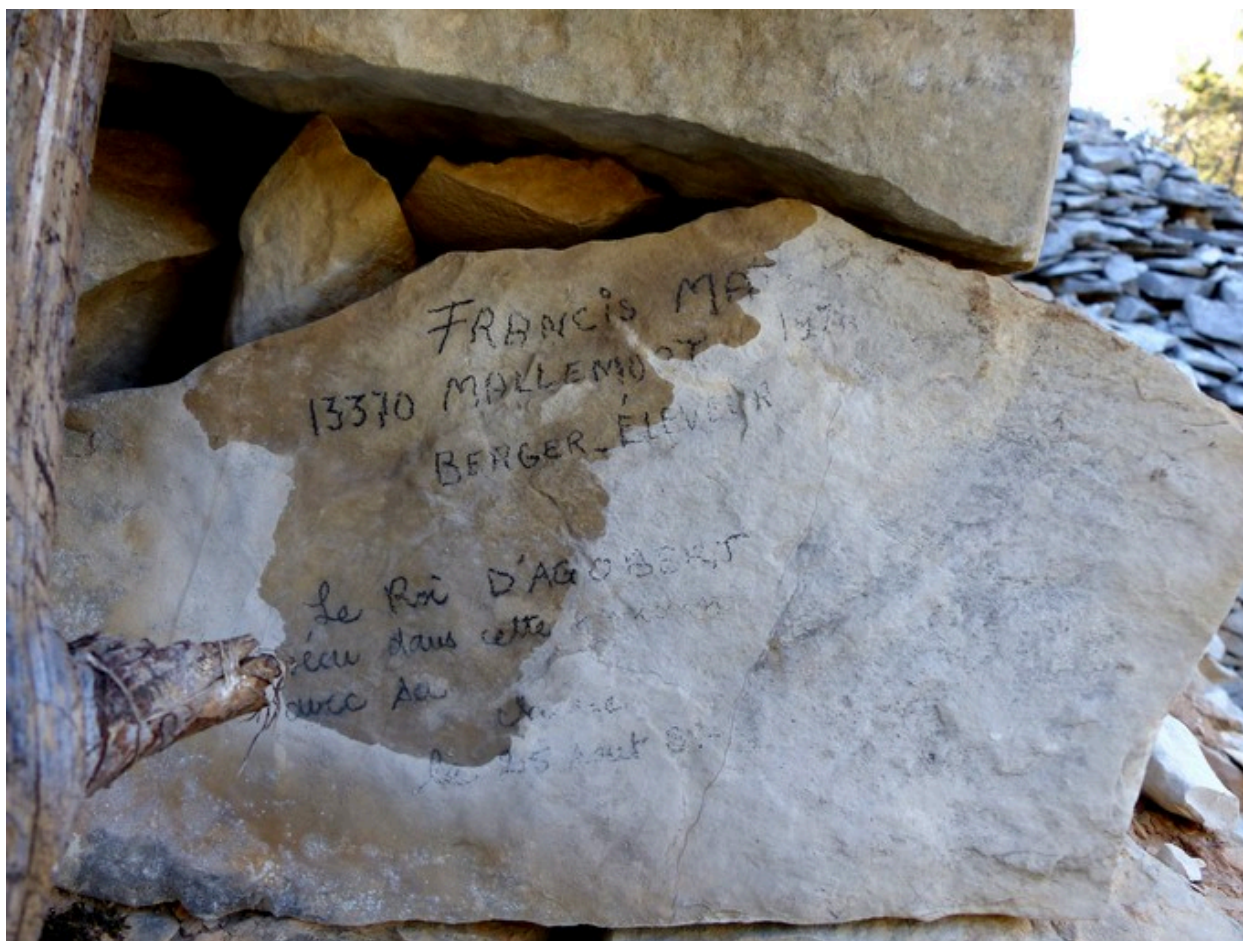

Cabane sud. Elévation est, graffitis.

IVR84_20162601211NUCA

Auteur de l'illustration : Alexeï Laurent

Date de prise de vue : 2016

© Parc naturel régional des Baronnies provençales ; © Région Auvergne-Rhône-Alpes, Inventaire général du patrimoine culturel

reproduction soumise à autorisation du titulaire des droits d'exploitation