Rhône-Alpes, Loire
Savigneux
Pleuvey
route de Lyon

Statue monumentale de la Vierge, dite madone

Références du dossier

Numéro de dossier : IA42003473
Date de l'enquête initiale : 2005
Date(s) de rédaction : 2013
Cadre de l'étude : inventaire topographique
Degré d'étude : repéré

Désignation

Dénomination : monument
Appellation : madone

Compléments de localisation

Milieu d'implantation : isolé
Références cadastrales : 1997. BB non cadastré (vers BB 139)

Historique

Statue érigée en 1891 par les dames de Savigneux. Elle a été réparée en 1895 par le curé (origine de la cassure ressoudée à la base de la statue ?). Elle a été déplacée de l'autre côté du carrefour dans le dernier quart du 20e siècle.

Période(s) principale(s) : 4e quart 19e siècle
Dates : 1891 (porte la date)

Description

La statue est érigée au carrefour de la route de Lyon et de la rue Bayard. Elle repose sur un piédestal en forme d'obélisque (plitnhe droite, partie centrale en tronc de pyramide, couronnement mouluré), en calcaire coquillé, et une plateforme de deux degrés en pierre de Volvic. La statue (h=146) est en fonte peinte argent. Inscription gravée sur le piédestal de la statue : (face avant) NOTRE DAME / DE / SAVIGNEUX / PPN ; (face droite) ERIGEE / PAR / LES DAMES / 1891 ; (face gauche) RESTAUREE / PAR / MR LE CURE / 1895.

Eléments descriptifs

Matériau(x) du gros-oeuvre, mise en oeuvre et revêtement : calcaire ; fonte

Décor

Techniques : sculpture
Représentations : Immaculée Conception
Précision sur les représentations :

La statue représente une Vierge couronnée (fleurs de lys), les mains ouvertes, debout sur un hémisphère.

Dimensions

Mesures : h : 372 cm ; l : 195 cm ; la : 160 cm

Statut, intérêt et protection

Statut de la propriété : propriété de la commune

Références documentaires

Documents figurés

- **24 - SAVIGNEUX - Notre-Dame de Savigneux Edition J. Flachon, tabacs - Cliché Teissaire / J. Flachon**
  24 - SAVIGNEUX - Notre-Dame de Savigneux Edition J. Flachon, tabacs - Cliché Teissaire / J. Flachon (éditeur) ; Teissaire (photographe). 1 impr. photoméc. (carte postale) : N&B. 1er quart 20e siècle (Coll. Part. L. Tissier).

Illustrations

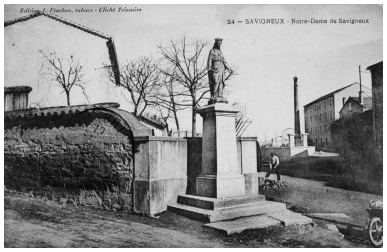

24 - SAVIGNEUX - Notre-Dame de Savigneux. Edition J. Flachon, tabacs - Cliché Teissaire. Phot. Eric (reproduction) Dessert, Autr. J. (éditeur) Flachon, Autr. Teissaire (photographe) IVR82_20054201399NUCB

Vue générale.
Phot. Thierry Monnet
IVR82_20134202977NUCA

Dossiers liés

Dossiers de synthèse :
Présentation de la commune de Savigneux (IA42001384) Savigneux
Oeuvre(s) contenue(s) :
Oeuvre(s) en rapport :
La route de Lyon (IA42003465) Savigneux, rue de Lyon

Auteur(s) du dossier : Caroline Guibaud, Thierry Monnet
Copyright(s) : © Région Rhône-Alpes, Inventaire général du patrimoine culturel ; © Conseil général de la Loire

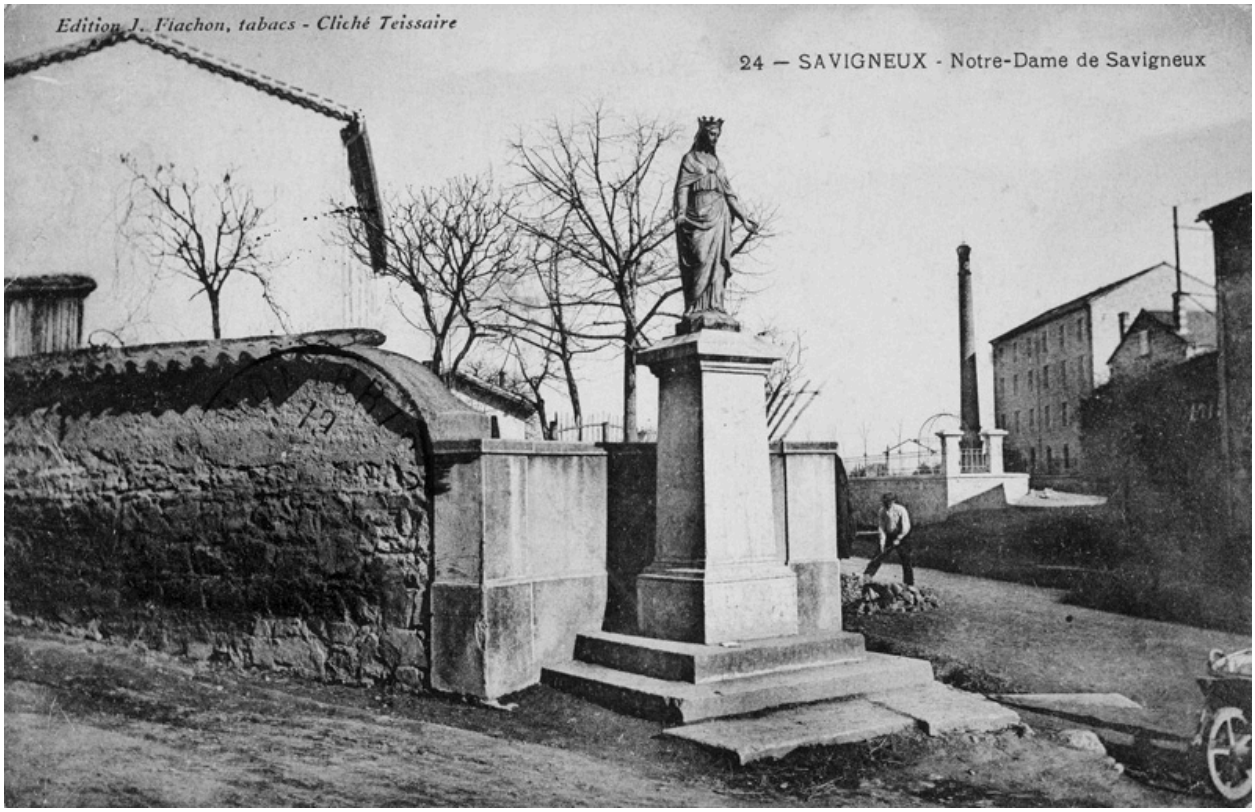

24 - SAVIGNEUX - Notre-Dame de Savigneux. Edition J. Flachon, tabacs - Cliché Teissaire.

Référence du document reproduit :

- **24 - SAVIGNEUX - Notre-Dame de Savigneux Edition J. Flachon, tabacs - Cliché Teissaire / J. Flachon**
  24 - SAVIGNEUX - Notre-Dame de Savigneux Edition J. Flachon, tabacs - Cliché Teissaire / J. Flachon (éditeur) ; Teissaire (photographe). 1 impr. photoméc. (carte postale) : N&B. 1er quart 20e siècle (Coll. Part. L. Tissier).

IVR82_20054201399NUCB
Auteur de l'illustration : Eric (reproduction) Dessert
Auteur du document reproduit : J. (éditeur) Flachon, Teissaire (photographe)
© Région Rhône-Alpes, Inventaire général du patrimoine culturel ; © Collection particulière
reproduction soumise à autorisation du titulaire des droits d'exploitation

Vue générale.

IVR82_20134202977NUCA
Auteur de l'illustration : Thierry Monnet
Date de prise de vue : 2007
© Région Rhône-Alpes, Inventaire général du patrimoine culturel
reproduction soumise à autorisation du titulaire des droits d'exploitation