



Lyon 7e
86 rue du Repos

Immeuble

Références du dossier

Numéro de dossier : IA69006044
Date de l'enquête initiale : 2004
Date(s) de rédaction : 2004
Cadre de l'étude : inventaire topographique Inventaire de la Ville de Lyon
Degré d'étude : repéré

Désignation

Dénomination : immeuble
Parties constituantes non étudiées : cour

Compléments de localisation

Milieu d'implantation : en ville
Références cadastrales : 1999, BK, 80

Historique

L'immeuble construit par Armand Lervy, ingénieur-architecte, appartient à Monsieur Schiponnikoff demeurant 24, rue Violet. La demande du permis de construire, en date du 9 janvier 1936 et communiquée le 10 janvier 1936 au service de la voirie, est acceptée le 3 février 1936. M. Shiponnikoff est autorisé par arrêté de la mairie à faire usage du 6, rue du Repos comme entrepôt de matériaux.

Période(s) principale(s) : 2e quart 20e siècle
Dates : 1928 (daté par source)
Auteur(s) de l'oeuvre : Armand Lervy (architecte, attribution par source)

Description

Petit immeuble de trois étages et trois travées, sur sous-sol avec cave et fosse d'aisance. L'entrée est centrale. L'enduit de la travée centrale est d'une coloration plus foncée. Rez-de-chaussée orné d'une frise de cannelures.

Éléments descriptifs

Étage(s) ou vaisseau(x) : 3 étages carrés, sous-sol
Élévations extérieures : élévation à travées
Type(s) de couverture : toit à longs pans ; pignon découvert

Typologies et état de conservation

Typologies : immeuble à un corps de bâtiment
État de conservation : bon état

Décor

Techniques : ferronnerie
Précision sur les représentations :
porte d'entrée

Statut, intérêt et protection

Statut de la propriété : propriété privée

Références documentaires

Documents d'archive

- **Arch. mun. Lyon. 344 WP 514. Permis de construire 86 rue du Repos. 1936**
Arch. mun. Lyon. 344 WP 514. **Permis de construire 86 rue du Repos. 1936**

Documents figurés

- **Immeuble de Mr Schiponnikoff 86 rue du Repos. Plan de situation. Armand Lervy, 8 janvier 1936.**
Immeuble de Mr Schiponnikoff 86 rue du Repos. Plan de situation. Armand Lervy, 8 janvier 1936. Echelle 1 : 2000. (Arch. mun. Lyon. 339 WP 514)
- **Immeuble de Mr Schiponnikoff 86 rue du Repos. Façade. Armand Lervy, 8 janvier 1936. Echelle 1 :**
Immeuble de Mr Schiponnikoff 86 rue du Repos. Façade. Armand Lervy, 8 janvier 1936. Echelle 1 : 2000. (Arch. mun. Lyon. 339 WP 514).
- **Construction d'un immeuble rue du Repos à Lyon pour Monsieur Schiponnikoff. Coupe. 7 janvier 1936.**
Construction d'un immeuble rue du Repos à Lyon pour Monsieur Schiponnikoff. Coupe. 7 janvier 1936. Echelle 1 : 500 (Arch. mun. Lyon. 399 WP 514)
- **Plan du sous-sol. 7 janvier 1936. Echelle 1 : 500 (Arch. mun. Lyon. 399 WP 514)**
Plan du sous-sol. 7 janvier 1936. Echelle 1 : 500 (Arch. mun. Lyon. 399 WP 514)
- **Plan du rez-de-chaussée. 7 janvier 1936. Echelle 1 : 500 (Arch. mun. Lyon. 399 WP 514)**
Plan du rez-de-chaussée. 7 janvier 1936. Echelle 1 : 500 (Arch. mun. Lyon. 399 WP 514)
- **Plan des étages. 7 janvier 1936. Echelle 1 : 500 (Arch. mun. Lyon. 399 WP 514)**
Plan des étages. 7 janvier 1936. Echelle 1 : 500 (Arch. mun. Lyon. 399 WP 514)

Illustrations

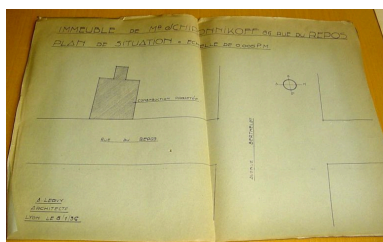

Plan de situation
Phot. Maryannick Chalabi
IVR82_20046903613NUCA

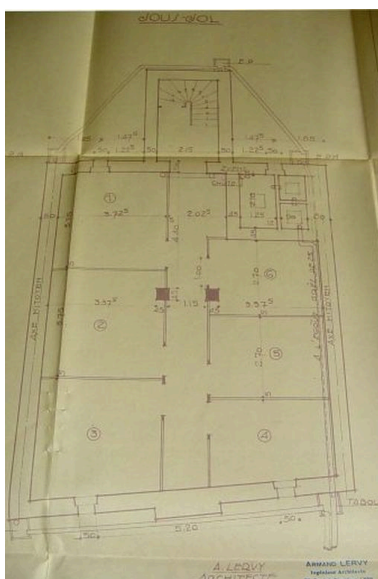

Plan du sous-sol
Phot. Anaïs Beccaria

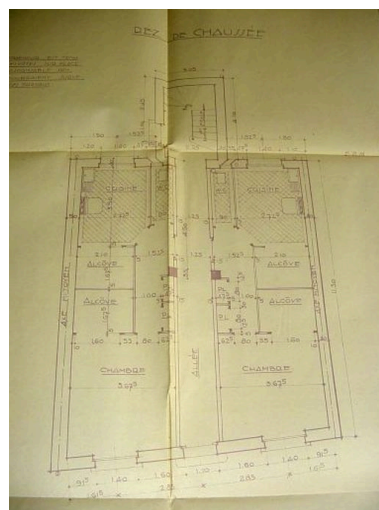

Plan du rez-de-chaussée
Phot. Anaïs Beccaria
IVR82_20046903617NUCA

IVR82_20046903616NUCA

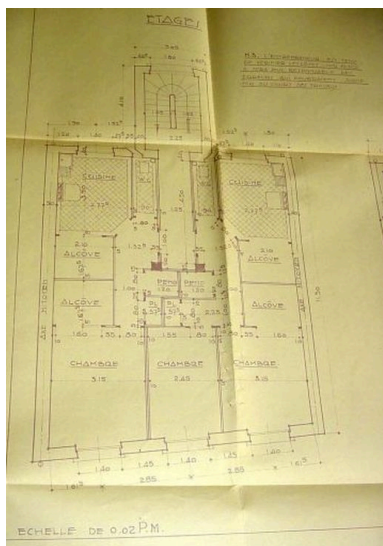

Plan des étages
Phot. Anaïs Beccaria
IVR82_20046903618NUCA



Élévation sur rue
Phot. Anaïs Beccaria
IVR82_20046903614NUCA

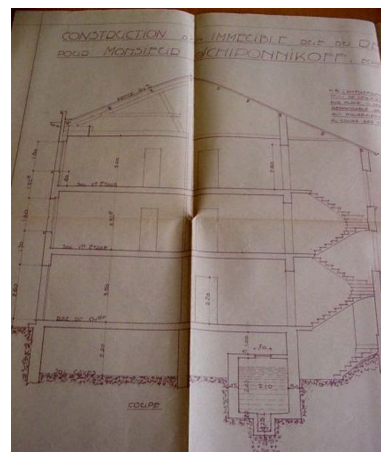

Coupe transversale
Phot. Anaïs Beccaria
IVR82_20046903615NUCA



Vue générale de l'élévation
depuis le sud-ouest
Phot. Maryannick Chalabi
IVR82_20046903239NUCA



Porte d'entrée
Phot. Maryannick Chalabi
IVR82_20046903240NUCA

Dossiers liés

Dossiers de synthèse :

Présentation de l'étude de la ville de Lyon (IA69000216) Rhône-Alpes, Rhône, Lyon
Immeubles des Années Trente de la rive gauche (IA69006092) Lyon

Oeuvre(s) contenue(s) :

Auteur(s) du dossier : Anaïs Beccaria, Maryannick Chalabi

Copyright(s) : © Région Rhône-Alpes, Inventaire général du patrimoine culturel ; © Ville de Lyon

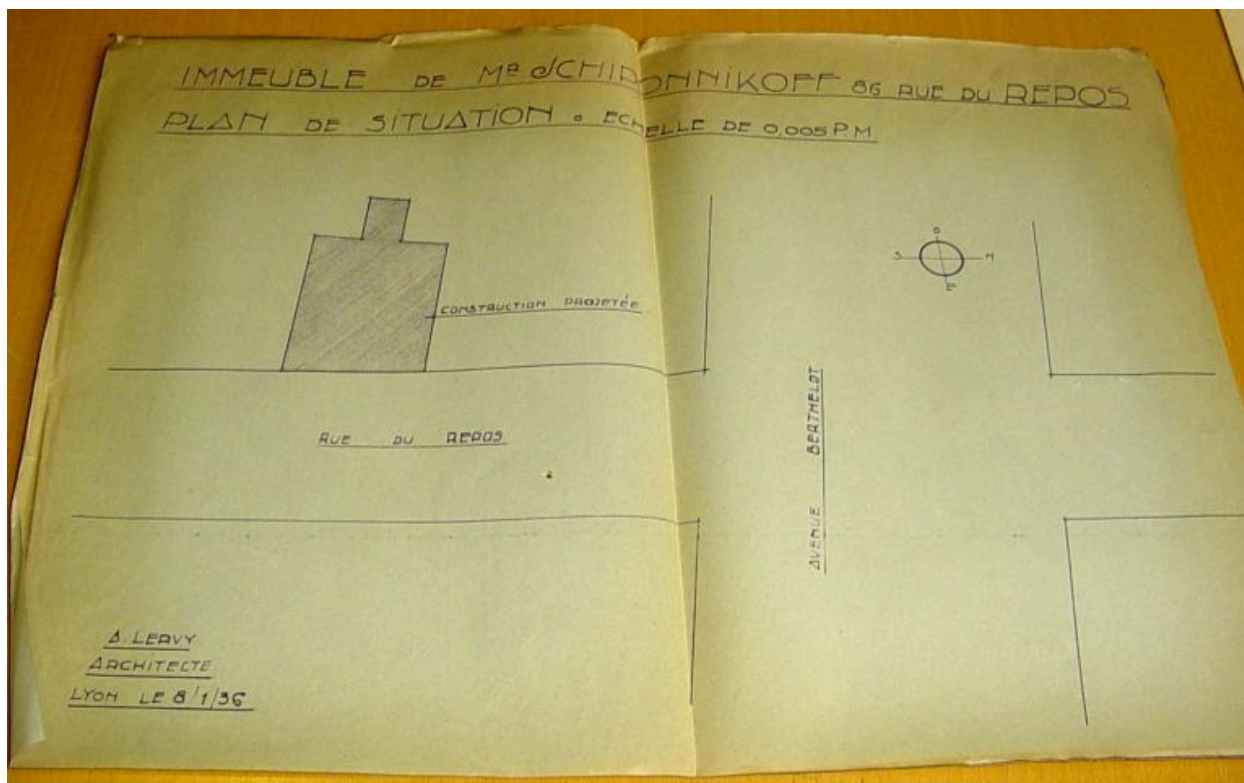

Plan de situation

Référence du document reproduit :

- **Immeuble de Mr Schipponnikoff 86 rue du Repos. Plan de situation. Armand Lervy, 8 janvier 1936.**
Immeuble de Mr Schipponnikoff 86 rue du Repos. Plan de situation. Armand Lervy, 8 janvier 1936. Echelle 1 : 2000. (Arch. mun. Lyon. 339 WP 514)

IVR82_20046903613NUCA

Auteur de l'illustration : Maryannick Chalabi

© Région Rhône-Alpes, Inventaire général du patrimoine culturel ; © Ville de Lyon
reproduction soumise à autorisation du titulaire des droits d'exploitation

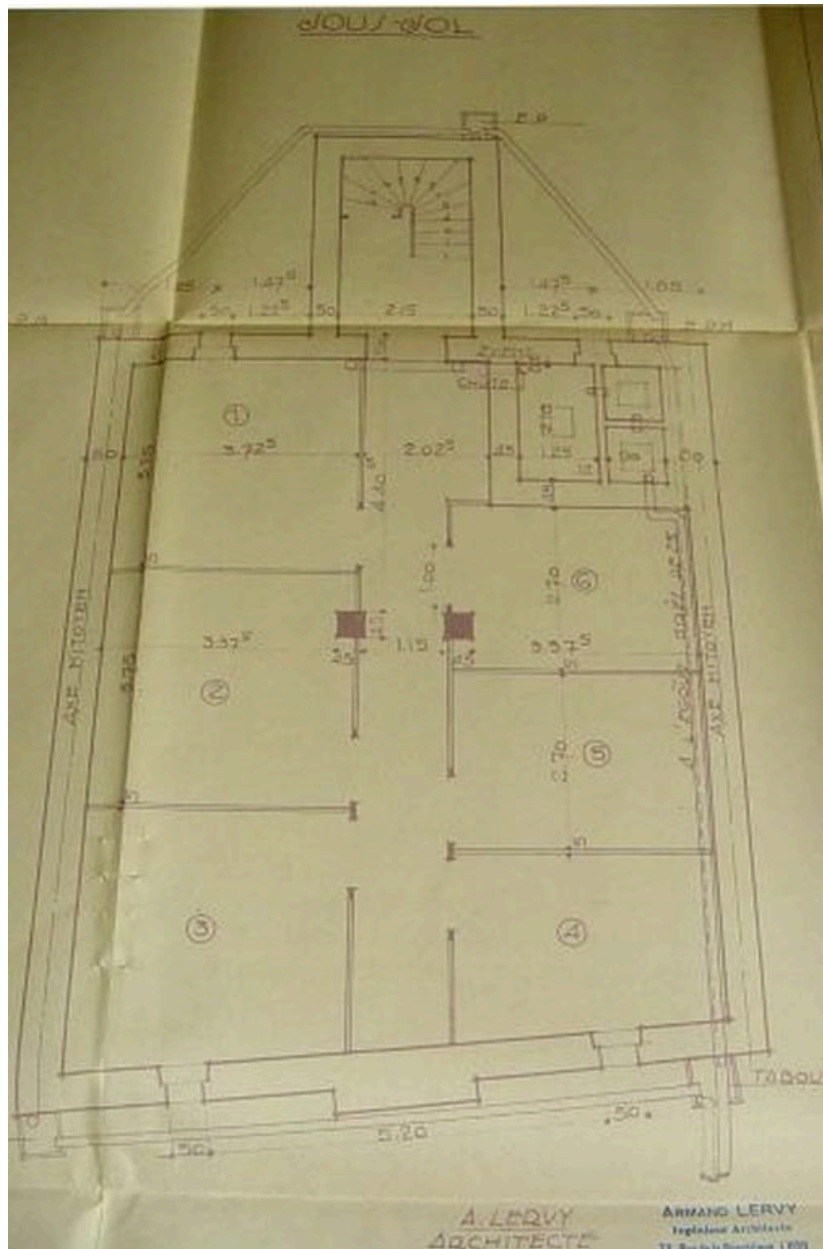

Plan du sous-sol

Référence du document reproduit :

- **Plan du sous-sol.. 7 janvier 1936. Echelle 1 : 500 (Arch. mun. Lyon. 399 WP 514)**
Plan du sous-sol.. 7 janvier 1936. Echelle 1 : 500 (Arch. mun. Lyon. 399 WP 514)

IVR82_20046903616NUCA

Auteur de l'illustration : Anaïs Beccaria

© Région Rhône-Alpes, Inventaire général du patrimoine culturel ; © Ville de Lyon
reproduction soumise à autorisation du titulaire des droits d'exploitation

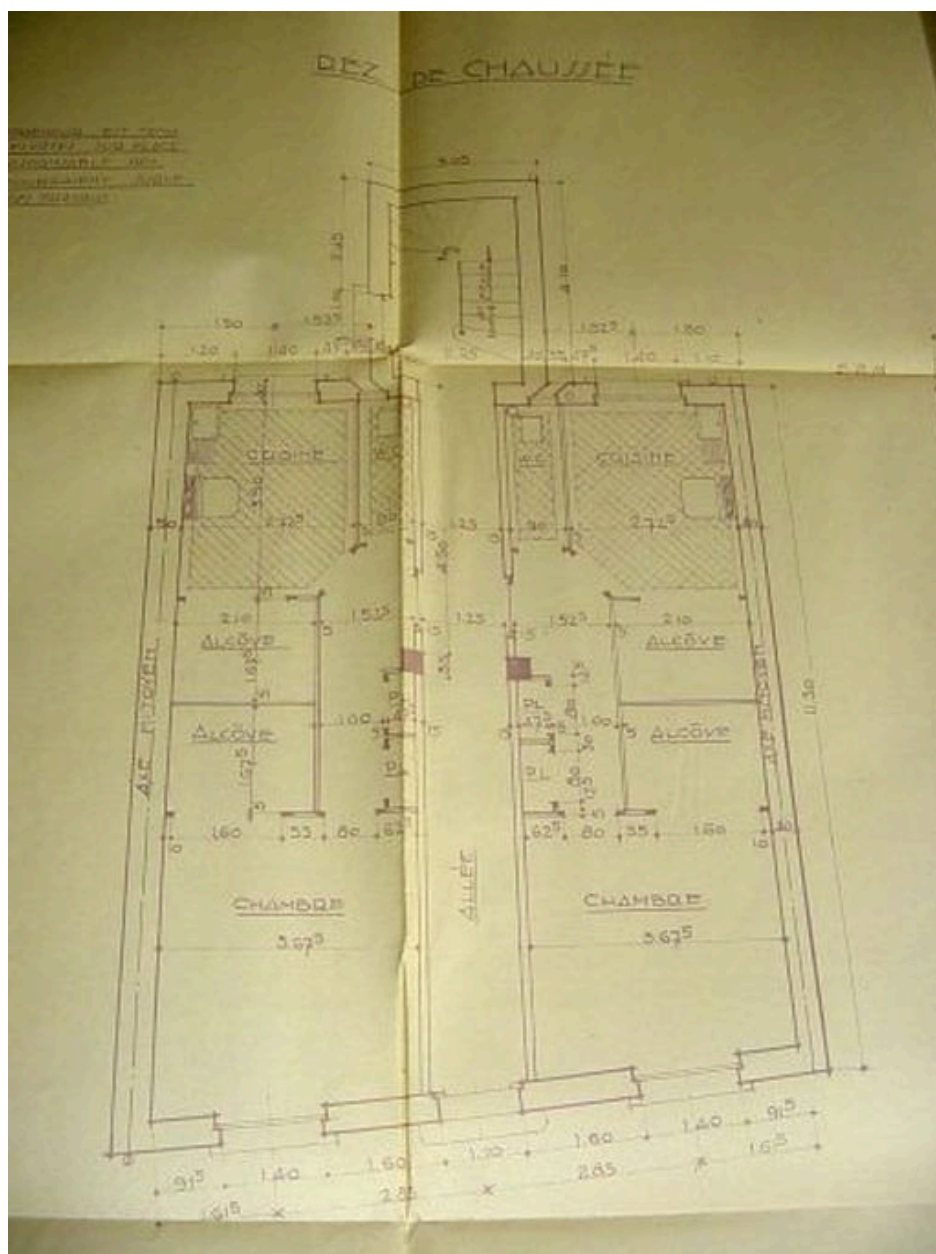

Plan du rez-de-chaussée

Référence du document reproduit :

- **Plan du rez-de-chaussée.. 7 janvier 1936. Echelle 1 : 500 (Arch. mun. Lyon. 399 WP 514)**
Plan du rez-de-chaussée.. 7 janvier 1936. Echelle 1 : 500 (Arch. mun. Lyon. 399 WP 514)

IVR82_20046903617NUCA

Auteur de l'illustration : Anaïs Beccaria

© Région Rhône-Alpes, Inventaire général du patrimoine culturel ; © Ville de Lyon
reproduction soumise à autorisation du titulaire des droits d'exploitation

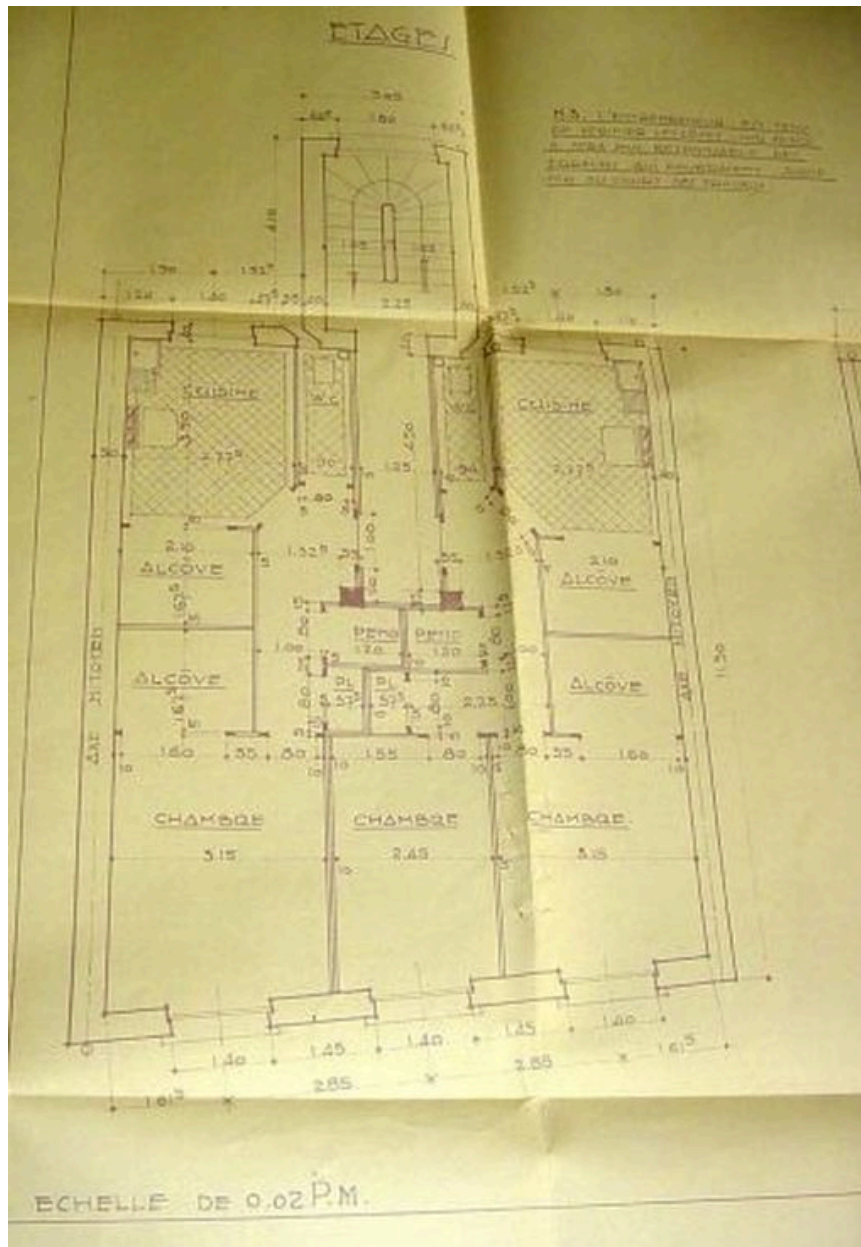

Plan des étages

Référence du document reproduit :

- **Plan des étages. 7 janvier 1936. Echelle 1 : 500 (Arch. mun. Lyon. 399 WP 514)**
Plan des étages. 7 janvier 1936. Echelle 1 : 500 (Arch. mun. Lyon. 399 WP 514)

IVR82_20046903618NUCA

Auteur de l'illustration : Anaïs Beccaria

© Région Rhône-Alpes, Inventaire général du patrimoine culturel ; © Ville de Lyon
reproduction soumise à autorisation du titulaire des droits d'exploitation



Elévation sur rue

Référence du document reproduit :

- **Immeuble de Mr Schiponnikoff 86 rue du Repos. Façade. Armand Lervy, 8 janvier 1936. Echelle 1 :**
Immeuble de Mr Schiponnikoff 86 rue du Repos. Façade. Armand Lervy, 8 janvier 1936. Echelle 1 : 2000.
(Arch. mun. Lyon. 339 WP 514).

IVR82_20046903614NUCA

Auteur de l'illustration : Anaïs Beccaria

© Région Rhône-Alpes, Inventaire général du patrimoine culturel ; © Ville de Lyon
reproduction soumise à autorisation du titulaire des droits d'exploitation

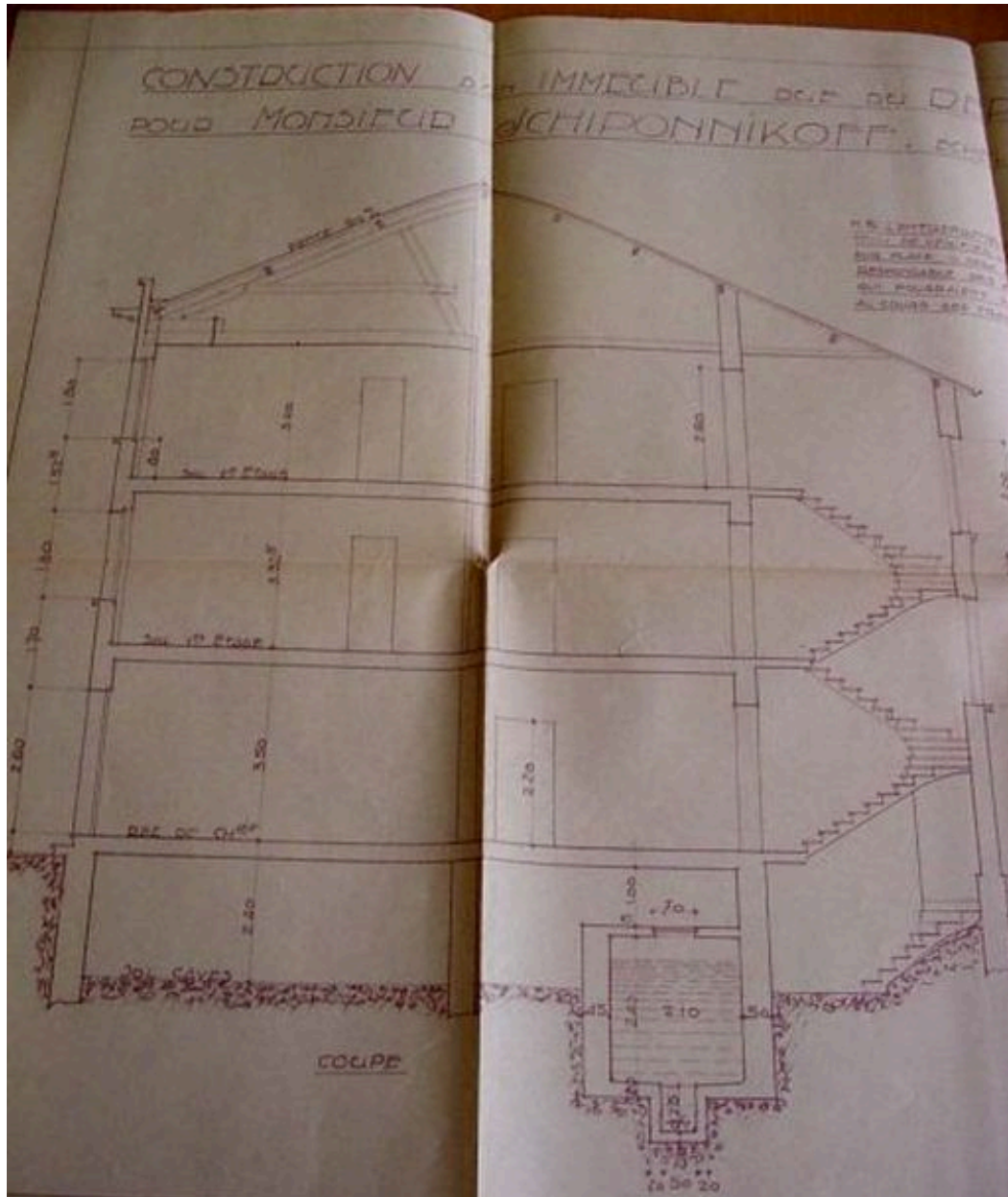

Coupe transversale

Référence du document reproduit :

- **Construction d'un immeuble rue du Repos à Lyon pour Monsieur Schipponnikoff. Coupe. 7 janvier 1936.**
Construction d'un immeuble rue du Repos à Lyon pour Monsieur Schipponnikoff. Coupe. 7 janvier 1936.
Echelle 1 : 500 (Arch. mun. Lyon. 399 WP 514)

IVR82_20046903615NUCA

Auteur de l'illustration : Anaïs Beccaria

© Région Rhône-Alpes, Inventaire général du patrimoine culturel ; © Ville de Lyon
reproduction soumise à autorisation du titulaire des droits d'exploitation



Vue générale de l'élévation depuis le sud-ouest

IVR82_20046903239NUCA

Auteur de l'illustration : Maryannick Chalabi

© Région Rhône-Alpes, Inventaire général du patrimoine culturel ; © Ville de Lyon
reproduction soumise à autorisation du titulaire des droits d'exploitation



Porte d'entrée

IVR82_20046903240NUCA

Auteur de l'illustration : Maryannick Chalabi

© Région Rhône-Alpes, Inventaire général du patrimoine culturel ; © Ville de Lyon
reproduction soumise à autorisation du titulaire des droits d'exploitation