Rhône-Alpes, Haute-Savoie
Morzine
Haute-Savoie
chemin de la Vieille Crusaz

Pont du Bourg dit Pont-Vieux de Morzine

Références du dossier

Numéro de dossier : IA74002954
Date de l'enquête initiale : 2019
Date(s) de rédaction : 2019
Cadre de l'étude : enquête thématique régionale Points de franchissement de la Haute-Savoie
Degré d'étude : recensé

Désignation

Dénomination : pont

Compléments de localisation

Milieu d'implantation :
Réseau hydrographique : De la Manche La Dranse
Références cadastrales : 1997, AR , 0523

Historique

Le pont du Bourg situé en face de l'église permet de traverser la Dranse de la Manche et relie le chef-lieu au bourg de Morzine. Ce pont n'apparaît pas sur la mappe sarde réalisée entre 1728 et 1738. La première mention d'un franchissement dans le centre de Morzine date de 1673 et elle signale la présence d'une passerelle en bois. Cette passerelle s'écroule une fois de plus en 1720, il est alors décidé de la reconstruire en pierres. En 1725, presque achevé, le pont est emporté par une crue. Ce n'est que trois ans plus tard, en 1728, qu'il est décidé de le reconstruire. Pendant la décennie 1720-1730 de nombreuses inondations sont mentionnées dans les documents d'archives et on peut notamment retenir celle de juillet 1734 qui a emporté toute la place de l'église et une partie du cimetière situé juste derrière celle-ci. Durant la nuit du 7 juillet 1734, l'ensemble du quartier fut inondé. Le pont du bourg semble avoir résisté à ces crues puisqu'il n'est pas mentionné sa destruction ou sa reconstruction. Ces crues et inondations entraînèrent en 1741 les travaux d'endiguement de la Dranse. Le pont du bourg apparaît sur le cadastre de la commune de Morzine daté du 1er septembre 1868, sur la section D "chef-lieu" feuille numéro 1 et section I feuille 2. En face du pont, sont cadastrées l'église et l'actuelle mairie. De chaque côté du pont sur la place, des croix sont représentées sur ce cadastre. En 2020, la croix qui se trouvait près de la mairie n'existe plus et elle semble avoir été remplacée par le monument aux morts. L'autre proche de l'église a sûrement été déplacée de l'autre côté de la route.

Période(s) principale(s) : 2e quart 18e siècle ()
Dates : 1728 (daté par source)
Auteur(s) de l'oeuvre :

Description

Le vieux pont de Morzine ou pont du Bourg enjambe la Dranse de la Manche au niveau de l'église dans le centre de Morzine. Il se trouve sur le chemin de la vieille Crusaz, ancienne rue principale du bourg permettant de relier la place de l'église. Aujourd'hui, la circulation automobile sur le pont est à sens unique et elle est limitée aux riverains.Le pont est en maçonnerie composée d'une unique voûte de plein-cintre d'environ 5 mètres d'ouverture. Les culées sont aussi en pierres maçonnées et correspondent aux murs d'endiguement de la Dranse. Le bandeau est composé de voussoirs en pierres taillées au sein desquels se trouvent de part et d'autre du pont trois tirants d'enserrement se finissant en S. Le tablier en pierres est de forme concave, il mesure environ 13 mètres de long pour une largeur totale de 5 mètres. Celui-ci est

recouvert d'un revêtement en goudron recouvrant la chaussée sur une largeur de 3,5 mètres. Les plinthes sont aussi en pierres taillées qui prolongent le tablier au-delà du parapet uniquement sur le côté aval. Les futs des parapets sont en pierres maçonnées tandis que les bahuts sont en pierres taillées. Ils se terminent par des abouts composés uniquement d'une seule grosse pierre taillée. À leur pied se trouvent sur toute la longueur du tablier des chasse-roues, elles aussi en pierres taillées. Aujourd'hui des supports en métal, pris dans la pierre des plinthes permettent le fleurissement du pont.

Eléments descriptifs

Matériau(x) du gros-oeuvre, mise en oeuvre et revêtement : calcaire, moellon ; calcaire, moyen appareil

Typologies et état de conservation

Typologies : urbanisme et espaces aménagés
État de conservation : bon état

Dimensions

Mesures : l : 13 m ; la : 5 m

Statut, intérêt et protection

Intérêt de l'œuvre : à étudier

Références documentaires

Documents figurés

- **AD Haute-Savoie. 3P3 /6367. 1868. Extrait de la section D Feuille 1 du cadastre de Morzine**
  AD Haute-Savoie. 3P3 /6367. **Extrait de la section D Feuille 1 du cadastre de Morzine, 1er septembre 1868. Plan. Archives départementales de la Haute-Savoie.** 1868
  AD Haute-Savoie : 3P3 /6367

Bibliographie

- **Histoire des communes Savoyardes - Haute-Savoie - Tome I Le chablais**
  ED. Horvath Roanne 1980

Illustrations

Extrait du cadastre napoléonien section D "chef-lieu" feuille n°1, 1868
IVR84_20197401304NUCA

Vue générale du vieux pont de Morzine
Phot. Benoît Huraut
IVR84_20197401254NUCA

Vieux pont de Morzine, contexte
Phot. Benoît Huraut
IVR84_20197401306NUCA

Vieux pont de Morzine, face amont

Vieux pont de Morzine, face aval

Phot. Benoît Huraut
IVR84_20197401311NUCA

Phot. Benoît Huraut
IVR84_20197401307NUCA

Vieux pont de Morzine, chaussée et gardes corps
Phot. Benoît Huraut
IVR84_20197401308NUCA

Vieux pont de Morzine, détail badeau et armature en S
Phot. Benoît Huraut
IVR84_20197401312NUCA

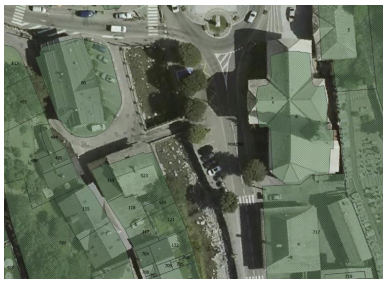

Cadatre de la commune de Morzine, 2017, Ortho photo 2015, Département de la Haute-Savoie/ Pôle culture et patrimoine/ SIG
Phot. Benoît Huraut
IVR84_20197401310NUCA

Dossiers liés

Oeuvre(s) contenue(s) :

Auteur(s) du dossier : Benoît Huraut
Copyright(s) : © Région Rhône-Alpes, Inventaire général du patrimoine culturel ; © Département de la Haute-Savoie

Extrait du cadastre napoléonien section D "chef-lieu" feuille n°1, 1868

Référence du document reproduit :

- **AD Haute-Savoie. 1 Cd 72 COPIE. 1728-1738 Extrait de la copie de la mappe sarde de la paroisse de Morzine.**
  AD Haute-Savoie. 1 Cd 72 COPIE. 1728-1738 Extrait de la copie de la mappe sarde de la paroisse de Morzine.
  Plan. Archives départementales de la Haute-Savoie. 1728-1738
  AD Haute-Savoie : 1 Cd 72 COPIE

IVR84_20197401304NUCA
© Région Auvergne-Rhône-Alpes, Inventaire général du patrimoine culturel ; © Archives départementales de la Haute-Savoie
reproduction soumise à autorisation du titulaire des droits d'exploitation

Vue générale du vieux pont de Morzine

IVR84_20197401254NUCA
Auteur de l'illustration : Benoît Huraut
Date de prise de vue : 03/10/2019
© Région Auvergne-Rhône-Alpes, Inventaire général du patrimoine culturel
reproduction soumise à autorisation du titulaire des droits d'exploitation

Vieux pont de Morzine, contexte

IVR84_20197401306NUCA
Auteur de l'illustration : Benoît Huraut
Date de prise de vue : 23/03/2020
© Région Auvergne-Rhône-Alpes, Inventaire général du patrimoine culturel
reproduction soumise à autorisation du titulaire des droits d'exploitation

Vieux pont de Morzine, face amont

IVR84_20197401311NUCA
Auteur de l'illustration : Benoît Huraut
Date de prise de vue : 23/03/2020
© Région Auvergne-Rhône-Alpes, Inventaire général du patrimoine culturel
reproduction soumise à autorisation du titulaire des droits d'exploitation

Vieux pont de Morzine, face aval

IVR84_20197401307NUCA
Auteur de l'illustration : Benoît Huraut
Date de prise de vue : 23/03/2020
© Région Auvergne-Rhône-Alpes, Inventaire général du patrimoine culturel
reproduction soumise à autorisation du titulaire des droits d'exploitation

Vieux pont de Morzine, chaussée et gardes corps

IVR84_20197401308NUCA
Auteur de l'illustration : Benoît Huraut
Date de prise de vue : 23/03/2020
© Région Auvergne-Rhône-Alpes, Inventaire général du patrimoine culturel
reproduction soumise à autorisation du titulaire des droits d'exploitation

Vieux pont de Morzine, détail badeau et armature en S

IVR84_20197401312NUCA
Auteur de l'illustration : Benoît Huraut
Date de prise de vue : 23/03/2020
© Région Auvergne-Rhône-Alpes, Inventaire général du patrimoine culturel
reproduction soumise à autorisation du titulaire des droits d'exploitation

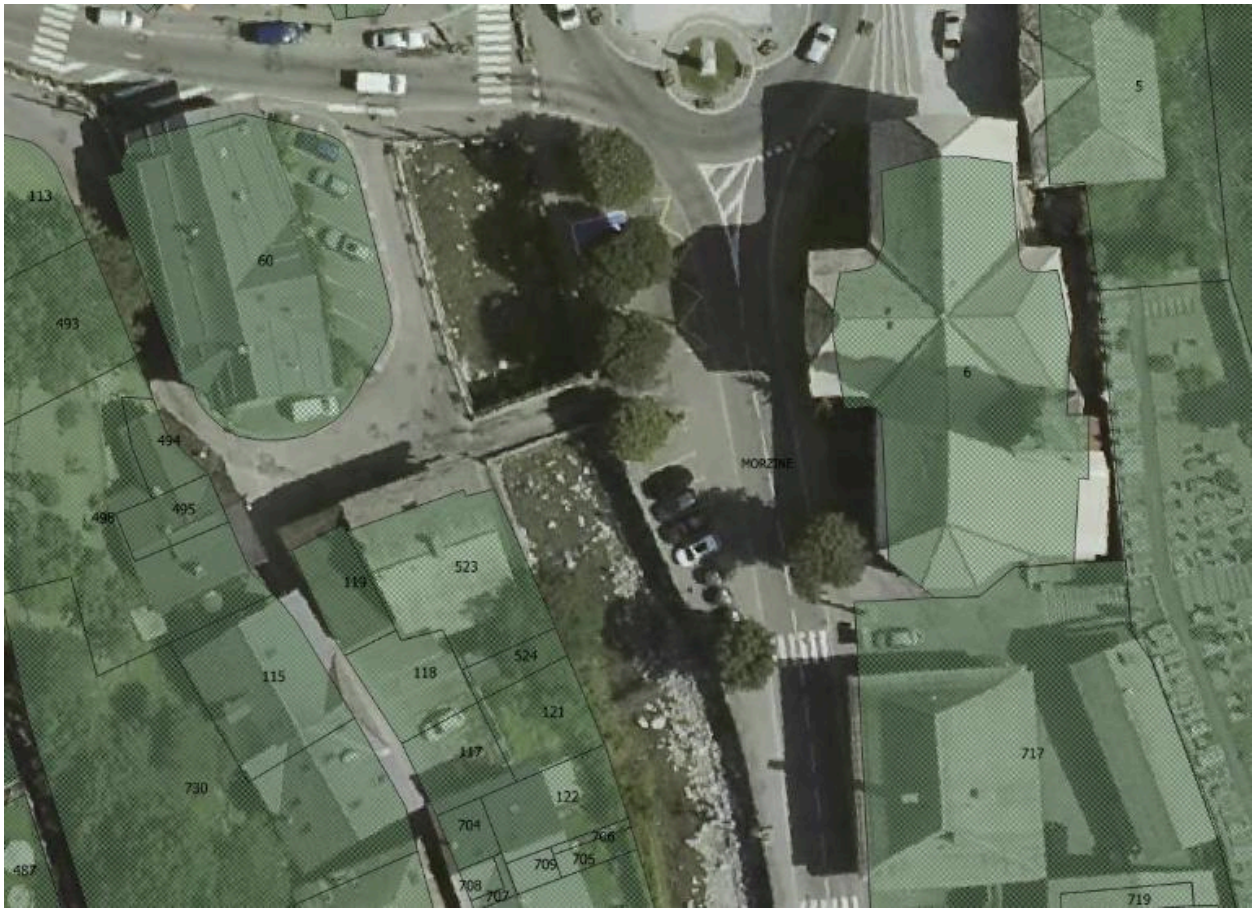

Cadatre de la commune de Morzine, 2017, Ortho photo 2015, Département de la Haute-Savoie/Pôle culture et patrimoine/ SIG

IVR84_20197401310NUCA
Auteur de l'illustration : Benoît Huraut
© Région Auvergne-Rhône-Alpes, Inventaire général du patrimoine culturel ; © Ministère des finances et des comptes publics, www.cadastre.gouv.fr
reproduction soumise à autorisation du titulaire des droits d'exploitation