



Auvergne, Puy-de-Dôme
Randan
place Adélaïde d'Orléans

Ensemble de plats (2)

Références du dossier

Numéro de dossier : IM63004737

Date de l'enquête initiale : 2000

Date(s) de rédaction : 2022

Cadre de l'étude : opération ponctuelle Inventaire du fonds mobilier du domaine royal de Randan

Degré d'étude : étudié

Désignation

Dénomination : plat

Compléments de localisation

Milieu d'implantation : en village

Historique

Période(s) principale(s) : 1ère moitié 19e siècle

Personne(s) liée(s) à l'histoire de l'oeuvre : Louis-Philippe Orléans d' (propriétaire)

Description

Deux plats ovales en cuivre recouverts d'étain et aux ailes plates. Ils sont au chiffre de Louis-Philippe d'Orléans.

Éléments descriptifs

Catégorie(s) technique(s) : fonderie

Matériaux : cuivre fondu, étamé

Mesures : h : 4,2 cml : 45,5 cmla : 32,3 cm

Inscriptions & marques : inscription concernant le propriétaire (chiffre, gravé, sur l'oeuvre), poinçon

Précisions et transcriptions :

Inscription concernant le propriétaire (au revers de l'aile) : L P O (entrelacés, sous une couronne fermée) ; poinçon (au revers de l'aile) : vache.

État de conservation

mauvais état

Statut, intérêt et protection

Intérêt de l'oeuvre : à signaler

Protections : 07/02/1991

Statut de la propriété : propriété de la région

Données complémentaires

F-MDT-Randan

NCVENT	282 D
--------	-------

Illustrations

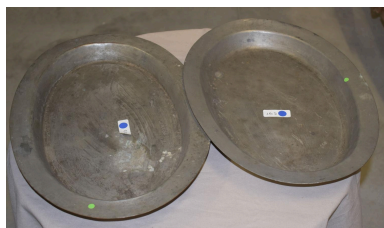

Vue de l'ensemble
Phot. Clara Goniaux
IVR84_20226302663NUC4A

Dossiers liés

Oeuvre(s) partie(s) constituante(s) étudiée(s) : Plat n° 2 (IM63008307) Auvergne, Puy-de-Dôme, Randan, place Adélaïde d'Orléans

Oeuvre(s) partie(s) constituante(s) étudiée(s) : Plat n° 1 (IM63008306) Auvergne, Puy-de-Dôme, Randan, place Adélaïde d'Orléans

Auteur(s) du dossier : Vincent Rigau, Jean-Yves Bardy, Nathalie Buysens

Copyright(s) : © Région Auvergne-Rhône-Alpes, Inventaire général du patrimoine culturel ; © Centre des monuments nationaux



Vue de l'ensemble

IVR84_20226302663NUC4A

Auteur de l'illustration : Clara Goniaux

© Région Auvergne-Rhône-Alpes, Inventaire général du patrimoine culturel
communication libre, reproduction soumise à autorisation