Rhône-Alpes, Loire
L'Hôpital-sous-Rochefort
le bourg
2e maison

Maison

Références du dossier

Numéro de dossier : IA42001159
Date de l'enquête initiale : 2000
Date(s) de rédaction : 2004
Cadre de l'étude : inventaire topographique Canton de Boën - Sail-sous-Couzan
Degré d'étude : étudié

Désignation

Dénomination : maison
Parties constituantes non étudiées : pigeonnier, remise

Compléments de localisation

Milieu d'implantation : en village
Références cadastrales : 1826, U, 523 ; . 1982 AU 759, 760

Historique

La façade sur cour et les aîtres superposés sont datables du 17e siècle (style des ouvertures, poteaux chanfreinés, aisseliers en accolade inversée). Le logis a été largement remanié au 19e siècle (façade sur rue et décors intérieurs). Les dépendances n'ont pas été visitées, il est difficile de déterminer si cette maison a également été une ferme.

Période(s) principale(s) : 17e siècle (?)

Description

L'édifice n'a pu être visité dans son ensemble, mais il présente un bon exemple des maisons de la bourgeoisie locale, occupant un côté d'un îlot du centre du bourg. Le logis est situé entre la rue, sur laquelle donne sa façade principale, et une cour intérieure bordée de dépendances. Un passage couvert permet d'accéder directement à cette cour depuis une rue latérale. La façade sur cour du logis forme un pignon devant lequel court une aître à deux niveaux : galerie de circulation devant le premier étage, qui se poursuit devant le corps de dépendances en retour du logis, et balcon pour le séchage des denrées, dont un angle est occupé par un pigeonnier, devant le second étage. Dans ses dispositions actuelles, l'aître ne présente pas d'escalier extérieur. Le rez-de-chaussée des bâtiments est en moellons de granite, mais les parties supérieures des murs semblent en pisé recouvert d'un enduit. Les ouvertures ont des encadrements en bois à gros chevillage. Les toits sont à longs pans, en tuiles creuses et à croupes sur le logis, en tuiles plates mécaniques sur les autres bâtiments.

Eléments descriptifs

Matériau(x) du gros-oeuvre, mise en oeuvre et revêtement : pisé ; granite ; enduit ; moellon
Matériau(x) de couverture : tuile creuse, tuile plate mécanique
Étage(s) ou vaisseau(x) : 1 étage carré, comble à surcroît
Type(s) de couverture : toit à longs pans ; croupe

Typologies et état de conservation

Typologies : logis à aître

Statut, intérêt et protection

Statut de la propriété : propriété privée, propriété de la commune

Liens web

- http://www.patrimoine.rhonealpes.fr/DOSSNUM/BOEN/ia42001159/index.htm : http://www.patrimoine.rhonealpes.fr/DOSSNUM/BOEN/ia42001159/index.htm

Illustrations

Vue d'ensemble de la façade sur la rue.
Phot. Eric Dessert
IVR82_20034200001V

Vue d'ensemble de la façade à galerie sur la cour.
Phot. Eric Dessert
IVR82_20014200599X

Façade à galerie sur la cour, partie droite.
Phot. Eric Dessert
IVR82_20014200600X

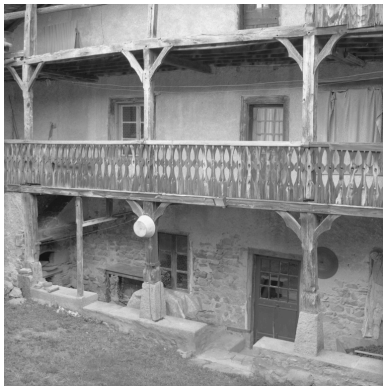

Façade à galerie sur la cour, détail de la partie centrale.
Phot. Eric Dessert
IVR82_20014200601X

Façade à galerie sur la cour, partie gauche et bâtiment en retour.
Phot. Eric Dessert
IVR82_20014200602X

Porte du passage couvert donnant dans la cour, vue depuis la rue.
Phot. Eric Dessert
IVR82_20034200002X

Auteur(s) du dossier : Caroline Guibaud, Thierry Monnet
Copyright(s) : © Région Rhône-Alpes, Inventaire général du patrimoine culturel

Vue d'ensemble de la façade sur la rue.

IVR82_20034200001V
Auteur de l'illustration : Eric Dessert
Date de prise de vue : 2002
© Région Rhône-Alpes, Inventaire général du patrimoine culturel
reproduction soumise à autorisation du titulaire des droits d'exploitation

Vue d'ensemble de la façade à galerie sur la cour.

IVR82_20014200599X
Auteur de l'illustration : Eric Dessert
© Région Rhône-Alpes, Inventaire général du patrimoine culturel
reproduction soumise à autorisation du titulaire des droits d'exploitation

Façade à galerie sur la cour, partie droite.

IVR82_20014200600X
Auteur de l'illustration : Eric Dessert
© Région Rhône-Alpes, Inventaire général du patrimoine culturel
reproduction soumise à autorisation du titulaire des droits d'exploitation

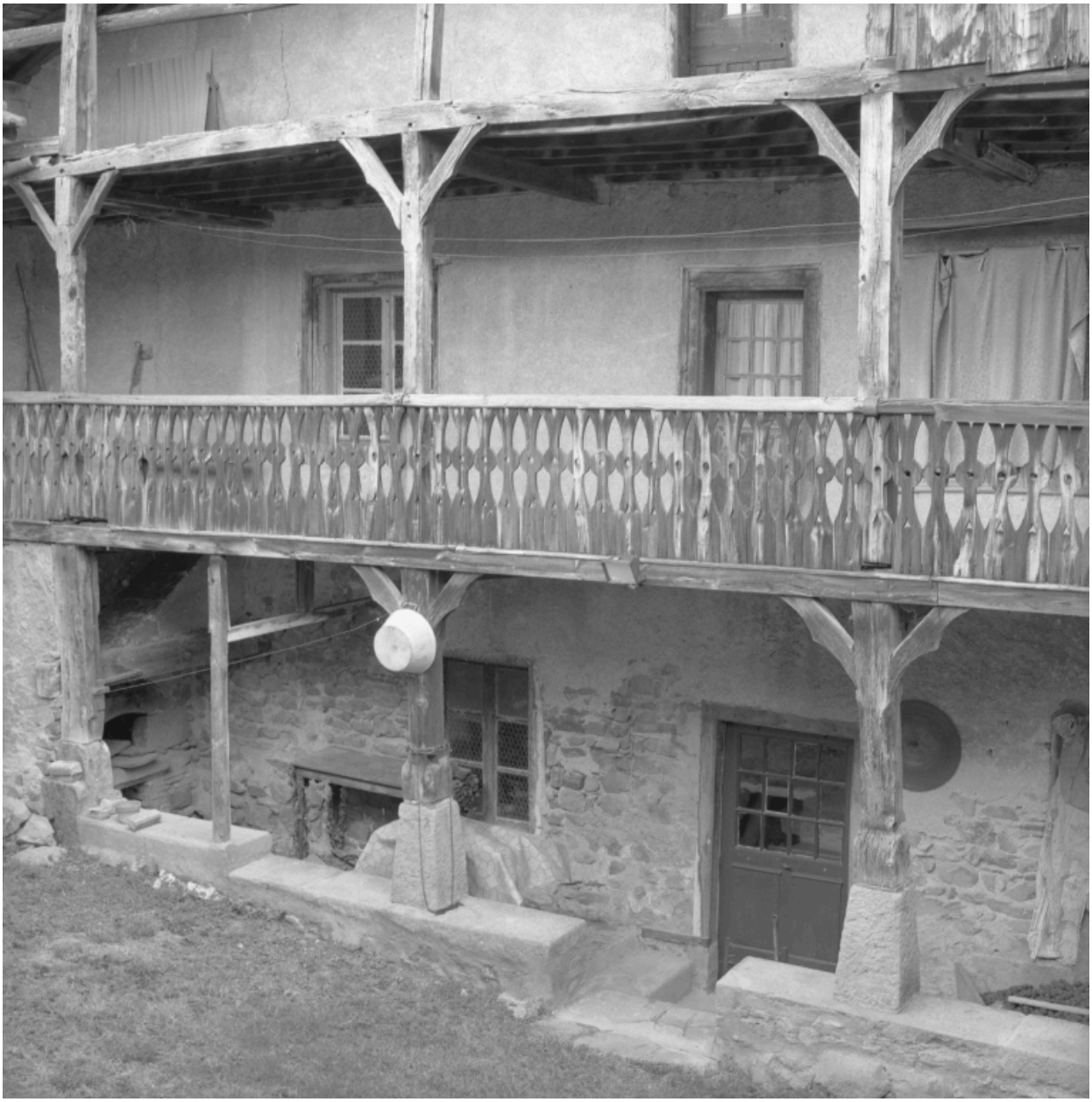

Façade à galerie sur la cour, détail de la partie centrale.

IVR82_20014200601X
Auteur de l'illustration : Eric Dessert
© Région Rhône-Alpes, Inventaire général du patrimoine culturel
reproduction soumise à autorisation du titulaire des droits d'exploitation

Façade à galerie sur la cour, partie gauche et bâtiment en retour.

IVR82_20014200602X
Auteur de l'illustration : Eric Dessert
© Région Rhône-Alpes, Inventaire général du patrimoine culturel
reproduction soumise à autorisation du titulaire des droits d'exploitation

Porte du passage couvert donnant dans la cour, vue depuis la rue.

IVR82_20034200002X
Auteur de l'illustration : Eric Dessert
Date de prise de vue : 2002
© Région Rhône-Alpes, Inventaire général du patrimoine culturel
reproduction soumise à autorisation du titulaire des droits d'exploitation