



Auvergne, Puy-de-Dôme
Saint-Just
église paroissiale Saint-Just

chasuble, étole, manipule, voile de calice : ornement blanc n°2

Références du dossier

Numéro de dossier : IM63004083

Date de l'enquête initiale : 2015

Date(s) de rédaction : 2015

Cadre de l'étude : enquête thématique régionale tissus et ornements liturgiques en Auvergne

Degré d'étude : étudié

Désignation

Dénomination : chasuble, étole, manipule, voile de calice

Précision sur la dénomination : ornement blanc

Compléments de localisation

Historique

Un autre objet contemporain de cet ornement (4e quart 18e siècle) est classé dans l'église de Saint-Just, un calice et sa patène de l'orfèvre parisien Bouillerot Jean-Louis.

Période(s) principale(s) : 2e moitié 18e siècle

Description

Le tissu est un pékin à fond gros de Tours à lame d'accompagnement argent et rayures liées en reps or, à effet de cannelé, broché de fleurettes à trame sans torsion appréciable pour les fleurettes multicolores, trame de frisé pour les fleurettes argent, trame de filé pour les fleurettes dorées. Le galon doré bordant les orfrois de la chasuble et de la croix du voile de calice est bordé de velours simple corps vert. Le voile de calice est bordé d'une dentelle au fuseau, la croix du voile est également en dentelle au fuseau

Éléments descriptifs

Catégorie(s) technique(s) : tissu

Matériaux : soie (trame) : gros de Tours, cannelé ; soie (chaîne) ; fil métal (chaîne supplémentaire)

Mesures : h : 112 (= chasuble) la : 69 (= chasuble) h : 54 (= manipule) la : 22,5 (= manipule) h : 98 (= étole) la : 21,5 (= étole) h : 61,5 (= voile de calice) la : 58 (= voile de calice)

Représentations :
bouquet, fleurette

L'ornementation est constituée des rayures dorées et argent, de fleurettes et de semé de fleurs multicolores.

Statut, intérêt et protection

Intérêt de l'œuvre : à signaler

Protections : classé MH, 1972/09/19

Statut de la propriété : propriété de la commune

Illustrations



Vue générale du devant de la chasuble

Phot. Christian Parisey

IVR83_20156300237NUC4A



Vue générale du dos de la chasuble

Phot. Christian Parisey

IVR83_20156300238NUC4A



Vue générale de l'étole, du
manipule et du voile de calice

Phot. Christian Parisey

IVR83_20156300239NUC4A

Dossiers liés

Édifice : église paroissiale Saint-Just (IA63002510) Auvergne, Puy-de-Dôme, Saint-Just

Auteur(s) du dossier : Maryse Durin-Tercelin

Copyright(s) : © Région Auvergne - Inventaire général du Patrimoine culturel

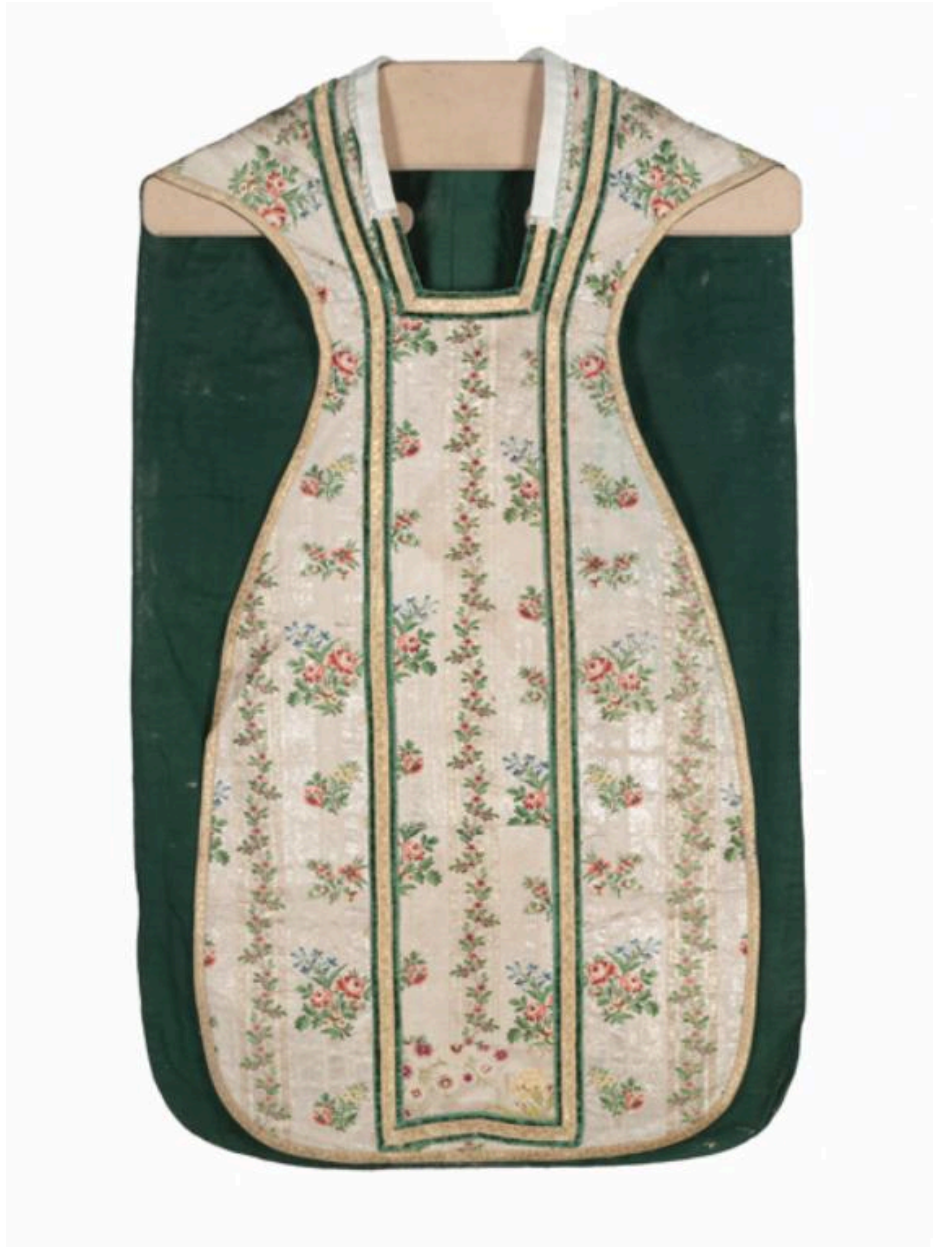

Vue générale du devant de la chasuble

IVR83_20156300237NUC4A

Auteur de l'illustration : Christian Parisey

© Région Auvergne - Inventaire général du Patrimoine culturel, ADAGP
communication libre, reproduction soumise à autorisation



Vue générale du dos de la chasuble

IVR83_20156300238NUC4A

Auteur de l'illustration : Christian Parisey

© Région Auvergne - Inventaire général du Patrimoine culturel, ADAGP
communication libre, reproduction soumise à autorisation



Vue générale de l'étole, du manipule et du voile de calice

IVR83_20156300239NUC4A

Auteur de l'illustration : Christian Parisey

© Région Auvergne - Inventaire général du Patrimoine culturel, ADAGP
communication libre, reproduction soumise à autorisation