



Auvergne, Puy-de-Dôme  
Randan  
place Adélaïde d'Orléans

## Ensemble de vaisselle, partie d'un service de table du porcelainier Nast

### Références du dossier

Numéro de dossier : IM63009899

Date de l'enquête initiale : 2025

Date(s) de rédaction : 2025

Cadre de l'étude : opération ponctuelle Inventaire du fonds mobilier du domaine royal de Randan

Degré d'étude : étudié

### Désignation

Dénomination : assiette, sucrier, tasse, soucoupe

Précision sur la dénomination : service de table

### Compléments de localisation

### Historique

Partie d'un service de table en porcelaine de Paris de la manufacture Nast. La présence de décors en relief réalisés à la molette, procédé pour lequel Jean Népomucène Herman Nast déposa un brevet en 1810, ce que confirme l'inscription relevée sur les pièces - "Nast à Paris par brevet d'invention" - permet d'estimer la date de fabrication, dans une fourchette allant de 1810 à 1817, année de décès du fondateur. En effet, après sa disparition, ses fils Henri et François poursuivirent la production mais sous le nom de Nast frères, comme indiqué alors sur les objets.

Au début du XX<sup>e</sup> siècle, à l'époque de la comtesse de Paris Isabelle d'Orléans, une centaine de pièces du service se trouvait au château de Randan.

Période(s) principale(s) : 1er quart 19e siècle

Auteur(s) de l'oeuvre : Nast (céramiste)

Personne(s) liée(s) à l'histoire de l'oeuvre : Isabelle Orléans d' (propriétaire)

Lieu d'exécution : Île-de-France, Paris, Paris

### Description

Partie d'un service de table en porcelaine, caractérisé par un fond de couleur pourpre, orné de filets or brillants et de décors or mats réalisés à la molette. Les pièces sont également décorées d'un bouquet de fleurs peint dans une réserve, sur fond blanc.

### Éléments descriptifs

Catégorie(s) technique(s) : céramique

Matériaux : porcelaine décor à la molette

Mesures :

Les dimensions des pièces sont indiquées dans les notices individuelles.

Représentations :

fleur

feuille d'eau

feuille d'acanthé  
filet

Inscriptions & marques : inscription concernant le fabricant (sur l'oeuvre, peint)

Précisions et transcriptions :

Au revers des pièces, en cursives or : Nast à Paris par brevet (sic) d'invention.

### État de conservation

bon état

### Statut, intérêt et protection

Statut de la propriété : propriété de la région

### Références documentaires

#### Bibliographie

- **Porcelaine de Paris : 1770-1850**  
Porcelaine de Paris [Texte imprimé] : 1770-1850 / Régine de Plinval de Guillebon ; Paris : Vilo ; Fribourg : Office du livre, 1972  
Région Auvergne-Rhône-Alpes, SRI, site de Clermont : CER.006

### Données complémentaires

F-MDT-Randan

Numéro d'inventaire	DR 2023-719 à DR 2023-723
---------------------	---------------------------

### Illustrations



Assiette  
Phot. Nathalie Buysens  
IVR84\_20256300901NUCA



Détail des inscriptions  
au dos des pièces  
Phot. Nathalie Buysens  
IVR84\_20256300903NUCA



Sucrier  
Phot. Nathalie Buysens  
IVR84\_20256300904NUCA



Tasse et soucoupe  
Phot. Nathalie Buysens  
IVR84\_20256300910NUCA

## Dossiers liés

Oeuvre(s) partie(s) constituante(s) étudiée(s) : Ensemble d'assiettes (2) (IM63009900) Auvergne, Puy-de-Dôme, Randan, place Adélaïde d'Orléans

Oeuvre(s) partie(s) constituante(s) étudiée(s) : Sucrier (IM63009903) Auvergne, Puy-de-Dôme, Randan, place Adélaïde d'Orléans

Oeuvre(s) partie(s) constituante(s) étudiée(s) : Ensemble de tasses avec leur soucoupe (2) (IM63009904) Auvergne, Puy-de-Dôme, Randan, place Adélaïde d'Orléans

Auteur(s) du dossier : Nathalie Buysens, Nathalie Buysens

Copyright(s) : © Région Auvergne-Rhône-Alpes, Inventaire général du patrimoine culturel



Assiette

IVR84\_20256300901NUCA

Auteur de l'illustration : Nathalie Buysens

© Région Auvergne-Rhône-Alpes, Inventaire général du patrimoine culturel  
communication libre, reproduction soumise à autorisation

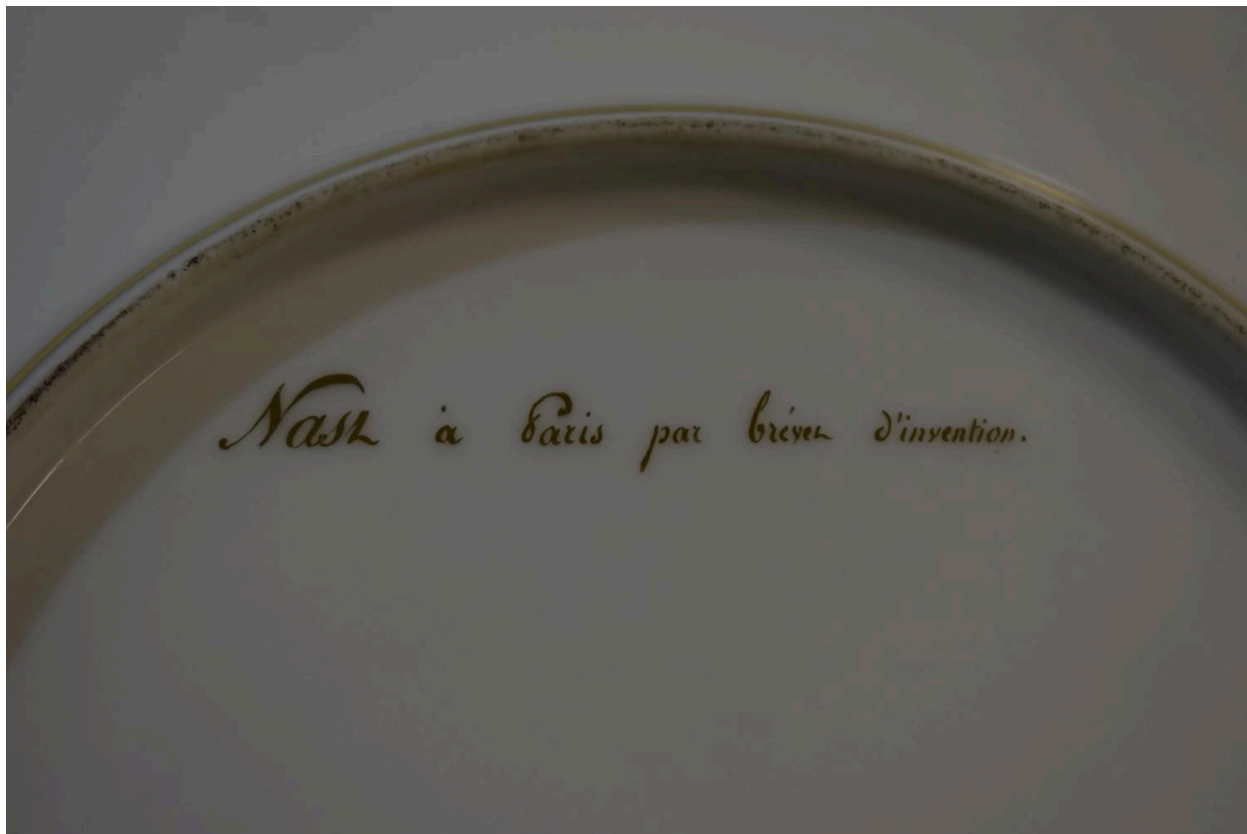

Détail des inscriptions au dos des pièces

IVR84\_20256300903NUCA

Auteur de l'illustration : Nathalie Buysens

© Région Auvergne-Rhône-Alpes, Inventaire général du patrimoine culturel  
communication libre, reproduction soumise à autorisation



Sucrier

IVR84\_20256300904NUCA

Auteur de l'illustration : Nathalie Buysens

© Région Auvergne-Rhône-Alpes, Inventaire général du patrimoine culturel  
communication libre, reproduction soumise à autorisation



Tasse et soucoupe

IVR84\_20256300910NUCA

Auteur de l'illustration : Nathalie Buysens

© Région Auvergne-Rhône-Alpes, Inventaire général du patrimoine culturel  
communication libre, reproduction soumise à autorisation