Rhône-Alpes, Ain
Trévoux
Grande Rue 22, 23 rue Montsec

Maison

Références du dossier

Numéro de dossier : IA01000137
Date de l'enquête initiale : 1990
Date(s) de rédaction : 1996
Cadre de l'étude : inventaire topographique
Degré d'étude : étudié

Désignation

Dénomination : maison
Destinations successives : immeuble
Parties constituantes non étudiées : cour, boutique, glacière

Compléments de localisation

Milieu d'implantation : en ville
Références cadastrales : 1823, B, 170 ; 1984, AD, 73

Historique

Maison intra-muros, conservant des éléments architecturaux datables de la fin du 16e siècle ou du 1er quart du 17e (escalier en vis, porte de l'arrière-boutique) , ainsi qu'une partie en sous-sol d'époque indéfinissable. Logis probablement réaménagé dans la 2e moitié du 18e siècle (cheminée) , et début de constructions à l'emplacement de la cour. En 1770 (état des lieux) , cette maison appartient au sieur Marc _Comte, et comprend déjà deux corps, l'un donnant sur la Grande Rue, l'autre sur la rue Montessuy (actuelle rue Montsec) . Divisée avant 1777 (plan d'alignement) , elle est à nouveau remembrée avant 1823 et cadastrée à cette date au nom de Damplin, imprimeur. Nombreuses transformations au cours du 19e siècle : remaniement des façades sur rue, surélévation partielle, construction d'un escalier intérieur dans le corps postérieur remplaçant l'escalier extérieur porté sur les plans de 1777 et 1823, réduction progressive de la cour intérieure

Période(s) principale(s) : limite 16e siècle 17e siècle, 19e siècle
Période(s) secondaire(s) : 2e moitié 18e siècle
Auteur(s) de l'oeuvre : maître d'oeuvre inconnu ()

Description

Maison de structure complexe, bâtie sur une parcelle en lanière traversante, et sur un terrain présentant une forte déclivité ; elle est formée d'un corps principal à façade de 3 niveaux et 2 travées, alignée sur la grande rue, et d'un corps postérieur à façade de 4 niveaux et 2 travées au 23 rue Montsec, séparés par une cour dans laquelle a été bâti un corps en appentis ; construction en moellons de calcaire, avec sans doute des parties en pisé dans le corps postérieur, fenêtres barlongues à feuillure ; sur la grande rue, boutique (pâtisserie) et annexe au rez-de-chaussée, longées par un couloir latéral d'accès à l'escalier ouvert, demi hors-oeuvre, dans une cage carrée, qui distribue deux étages de logis : escalier en vis en pierre dorée, porte palières à linteau souligné d'un cavet et piédroits adoucis, arcs rampants à clef passante ouvrant sur la cour, consoles à ressaut en quart de rond soutenant les marchés d'angle ; derrière l'escalier, pièce étroite couverte d'une voûte en berceau en moellons, dans l'ancienne cour (occupée par l'arrière boutique) et porte en anse de panier profilée en baguette entre filets ouvrant sur le laboratoire, dans lequel un escalier droit en pierre descend à la cave voûtée en berceau, qui aboutit dans une glacière creusée dans le sable : celle-ci est également accessible par un puits depuis la rue Montsec ; le corps postérieur compte deux étages de soubassement donnant sur la cour ; il est distribué par un escalier dans-oeuvre, en bois, dont la forme varie d'un étage à l'autre

Eléments descriptifs

Matériau(x) du gros-oeuvre, mise en oeuvre et revêtement : calcaire ; enduit ; moellon
Matériau(x) de couverture : tuile creuse
Étage(s) ou vaisseau(x) : sous-sol, 2 étages de soubassement, 2 étages carrés, comble à surcroît
Couvrements : voûte en berceau plein-cintre
Élévations extérieures : élévation à travées
Type(s) de couverture : appentis
Escaliers : escalier demi-hors-oeuvre : escalier en vis, cage ouverte, en maçonnerie ; escalier dans-oeuvre : escalier droit, en maçonnerie ; escalier dans-oeuvre : escalier de type complexe, en charpente

Typologies et état de conservation

Typologies : maison partagée ; escalier en vis demi hors-oeuvre, avec couloir d'accès latéral, cage ouverte sur cour

Décor

Techniques : sculpture
Représentations : rosace ; cartouche ; volute
Précision sur les représentations :

rosace ; cartouche ; volute" § sujet : volutes adossées de part et d'autre d'un tournesol (?) , tables échancrées, cannelures rudentées, support : cheminée de la salle à manger, corps antérieur, 1er étage

Statut, intérêt et protection

Intérêt de l'œuvre : à signaler
Statut de la propriété : propriété privée

Références documentaires

Liens web

- http://www.patrimoine.rhonealpes.fr/DOSSNUM/TREVOUX/ia01000137/index.htm : http://www.patrimoine.rhonealpes.fr/DOSSNUM/TREVOUX/ia01000137/index.htm

Illustrations

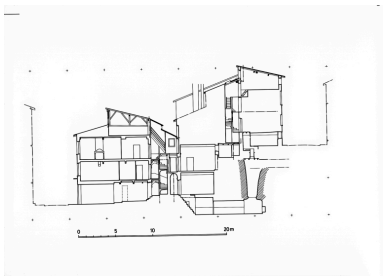

Coupe, relevé expédié et schématique.
Phot. Jean-Marie Refflé
IVR82_19960100078P

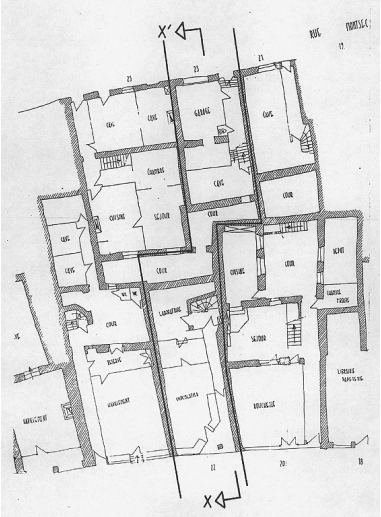

Plan au sol (extrait du plan d'îlot n °9, état des lieux, 1978), rez-de-chaussée du 22 grande rue et rez-de-chaussée surélevé du 23 rue Montsec.
Dess. B. Rollet
IVR82_20070100030NUD

Vue de l'élévation principale (pâtisserie) dans l'alignement de la rue.
Phot. Eric Dessert,
Phot. Jean-Marie Refflé
IVR82_19910100666X

Escalier et porte palière.
Phot. Eric Dessert
IVR82_19900100427X

Escalier : arc rampant.
Phot. Eric Dessert
IVR82_19900100428X

Escalier : détail de support.
Phot. Eric Dessert
IVR82_19900100429X

Puits de glacière, accessible
par la rue Montsec.
Phot. Eric Dessert
IVR82_19900100430X

Cheminée de la salle à manger.
Phot. Eric Dessert
IVR82_19900100431X

Auteur(s) du dossier : Geneviève Jourdan
Copyright(s) : © Région Rhône-Alpes, Inventaire général du patrimoine culturel

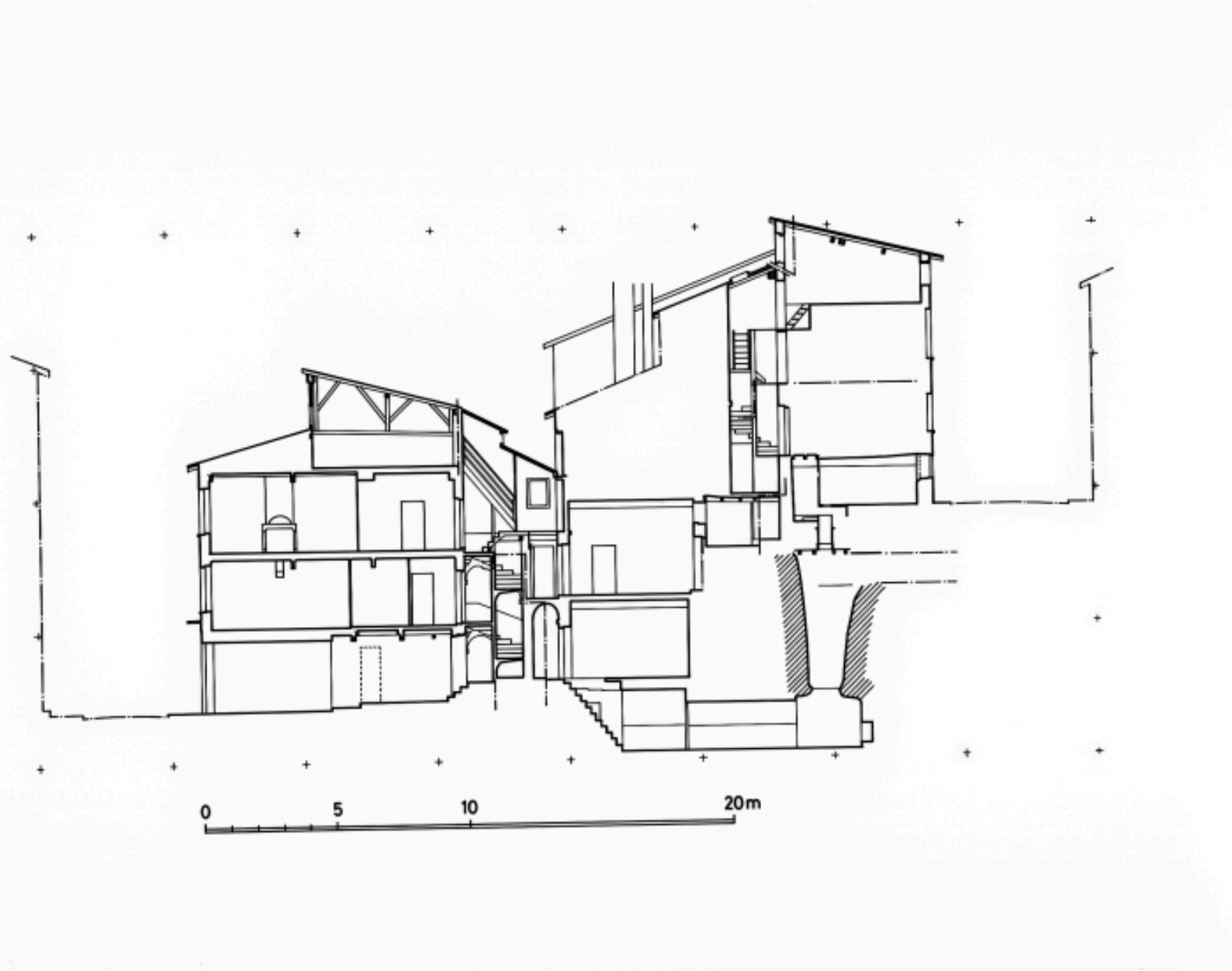

Coupe, relevé expédié et schématique.

Référence du document reproduit :

- **Coupe, relevé expédié et schématique.**
  Coupe, relevé expédié et schématique. Rel. Inv. P. Cherblanc, 1990.

IVR82_19960100078P
Auteur de l'illustration : Jean-Marie Refflé
© Région Rhône-Alpes, Inventaire général du patrimoine culturel
reproduction soumise à autorisation du titulaire des droits d'exploitation

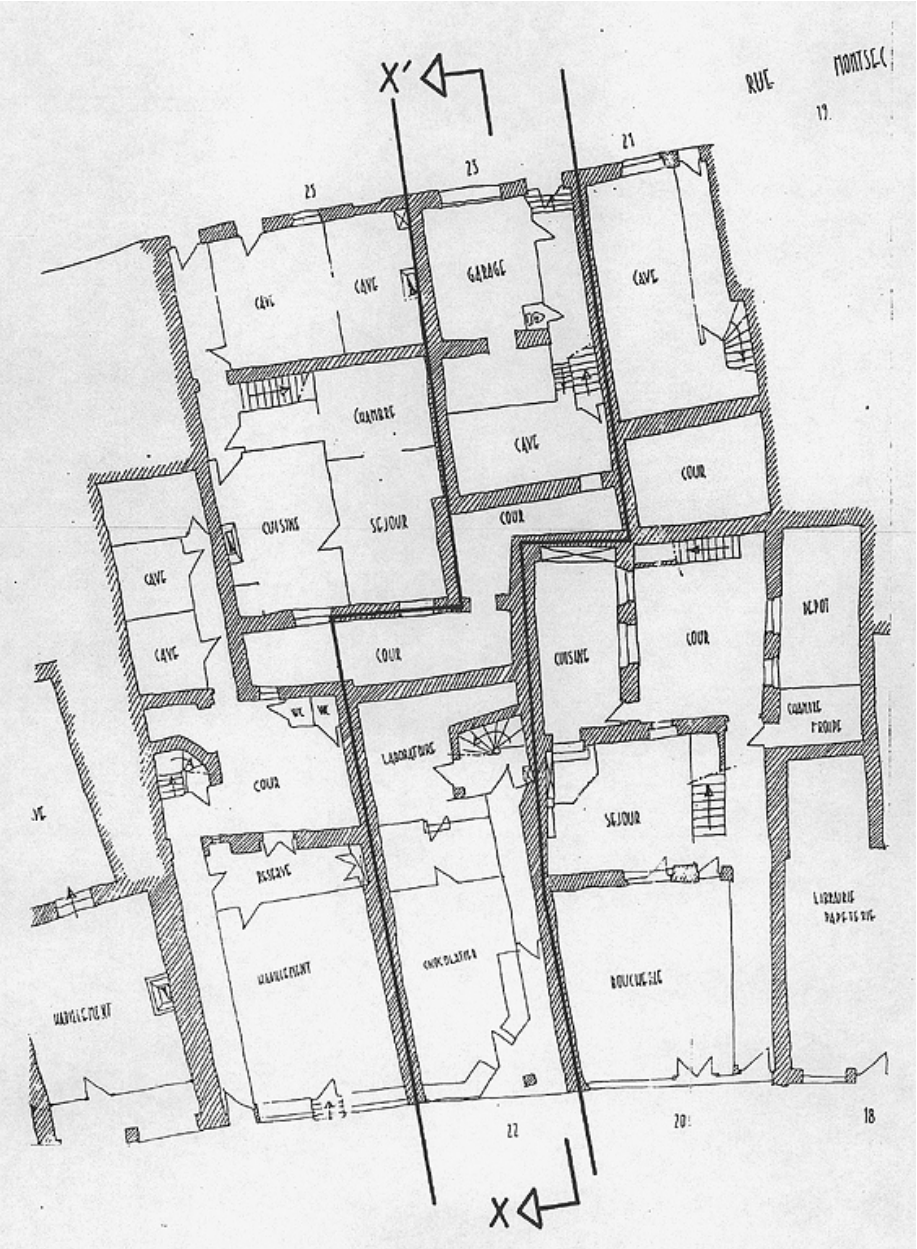

Plan au sol (extrait du plan d'îlot n°9, état des lieux, 1978), rez-de-chaussée du 22 grande rue et rez-de-chaussée surélevé du 23 rue Montsec.

Référence du document reproduit :

- **Plan au sol (extrait du plan d'îlot n°9, état des lieux, 1978), rez-de-chaussée du 22 grande rue et rez-de-chaussée surélevé du 23 rue Montsec.**
  Plan au sol (extrait du plan d'îlot n°9, état des lieux, 1978), rez-de-chaussée du 22 grande rue et rez-de-chaussée surélevé du 23 rue Montsec. extrait du plan d'îlot n°9, état des lieux, 1978, par B. Rollet, architecte à Trévoux.

IVR82_20070100030NUD
Auteur de l'illustration : B. Rollet
© Région Rhône-Alpes, Inventaire général du patrimoine culturel
reproduction soumise à autorisation du titulaire des droits d'exploitation

Vue de l'élévation principale (pâtisserie) dans l'alignement de la rue.

IVR82_19910100666X
Auteur de l'illustration : Eric Dessert, Auteur de l'illustration : Jean-Marie Refflé
© Région Rhône-Alpes, Inventaire général du patrimoine culturel
reproduction soumise à autorisation du titulaire des droits d'exploitation

Escalier et porte palière.

IVR82_19900100427X
Auteur de l'illustration : Eric Dessert
© Région Rhône-Alpes, Inventaire général du patrimoine culturel
reproduction soumise à autorisation du titulaire des droits d'exploitation

Escalier : arc rampant.

IVR82_19900100428X
Auteur de l'illustration : Eric Dessert
© Région Rhône-Alpes, Inventaire général du patrimoine culturel
reproduction soumise à autorisation du titulaire des droits d'exploitation

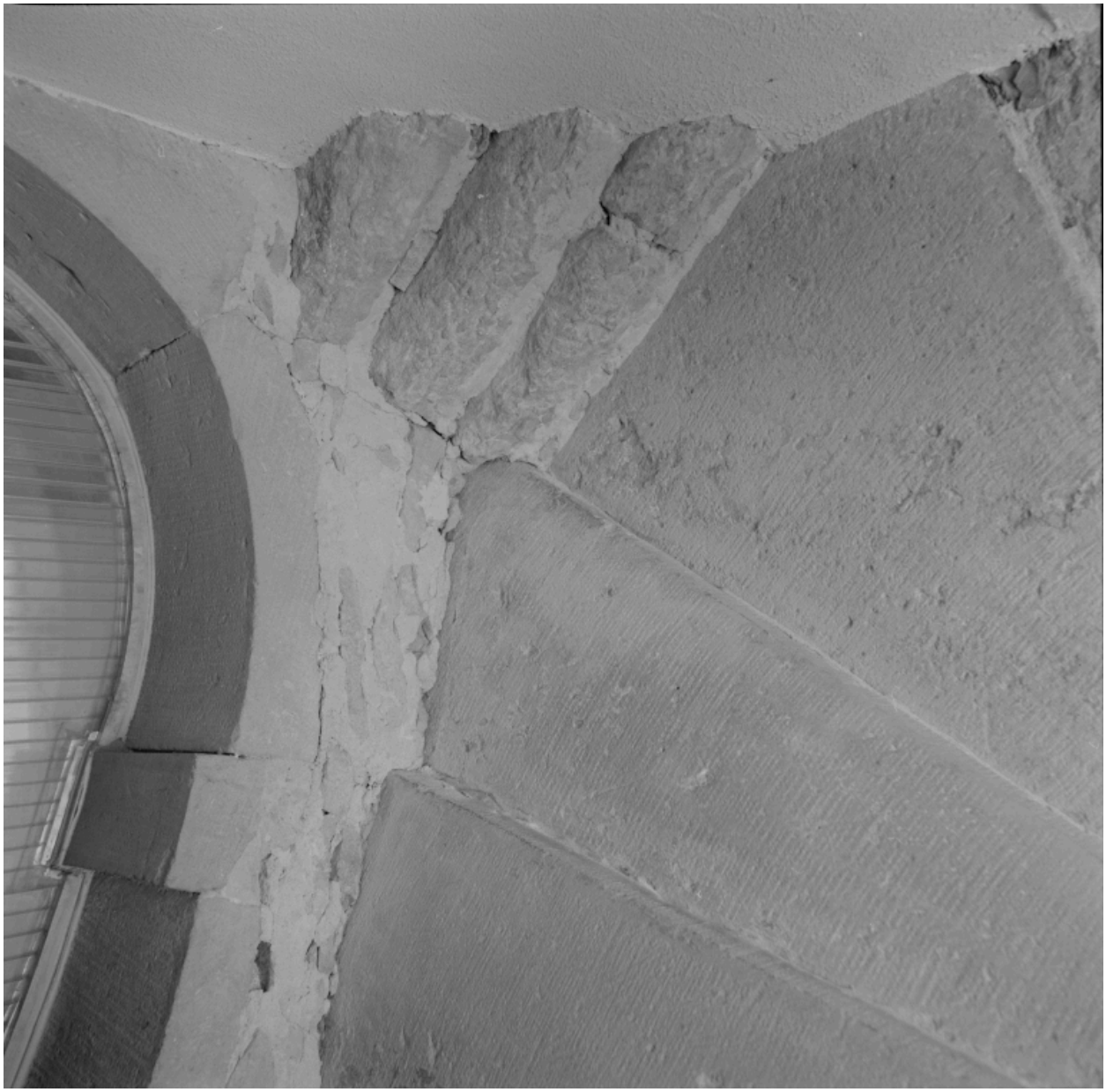

Escalier : détail de support.

IVR82_19900100429X
Auteur de l'illustration : Eric Dessert
© Région Rhône-Alpes, Inventaire général du patrimoine culturel
reproduction soumise à autorisation du titulaire des droits d'exploitation

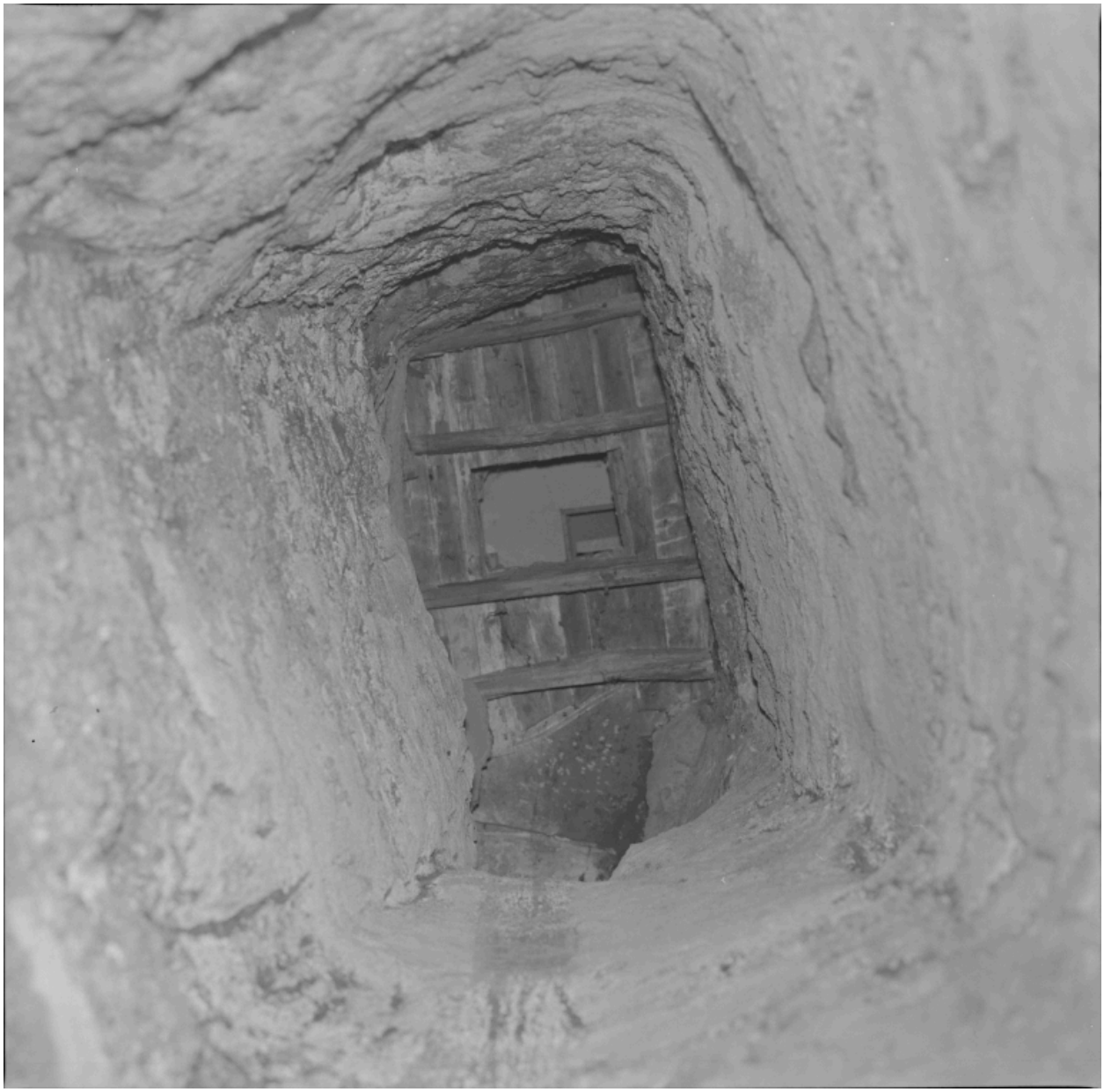

Puits de glacière, accessible par la rue Montsec.

IVR82_19900100430X
Auteur de l'illustration : Eric Dessert
© Région Rhône-Alpes, Inventaire général du patrimoine culturel
reproduction soumise à autorisation du titulaire des droits d'exploitation

Cheminée de la salle à manger.

IVR82_19900100431X
Auteur de l'illustration : Eric Dessert
© Région Rhône-Alpes, Inventaire général du patrimoine culturel
reproduction soumise à autorisation du titulaire des droits d'exploitation