Rhône-Alpes, Loire
Saint-Paul-d'Uzore
Côte d'Or

Édifice agricole : cuvage

Références du dossier

Numéro de dossier : IA42003022
Date de l'enquête initiale : 2006
Date(s) de rédaction : 2012
Cadre de l'étude : inventaire topographique
Degré d'étude : repéré

Désignation

Dénomination : édifice agricole
Parties constituantes non étudiées : logement

Compléments de localisation

Milieu d'implantation : isolé
Références cadastrales : 1986, A3, 356

Historique

L'édifice se compose d'une loge de vigne construite en 1889 (daté par tradition orale), agrandie en 1914 (daté par tradition orale) par l'adjonction d'un cuvage (la loge devenant une petite étable avec fenil). L'ensemble a cessé d'être utilisé pour des fonctions viticoles dans les années 1960 (renseignement oral) et les espace transformés pour un usage d'habitation.

Période(s) principale(s) : 4e quart 19e siècle
Dates : 1889 (daté par tradition orale), 1914

Description

L'édifice est adossé à la pente. La partie ouest (ancienne loge) forme une petite étable avec fenil à l'étage. La partie est a une cave (non voûtée) en sous-sol, un cuvage au rez-de-chaussée et un logement (pour ouvriers saisonniers ; témoignage oral) à l'étage, autrefois dessrevis par escalier extérieur. Une citerne permet l'alimentation en eau. Murs en moellon de basalte avec des encadrements et des chaînes d'angle en brique (linteaux en IPN pour le cuvage). Toits à longs pans en tuile plate mécanique.

Eléments descriptifs

Matériau(x) du gros-oeuvre, mise en oeuvre et revêtement : basalte ; moellon
Matériau(x) de couverture : tuile plate mécanique
Étage(s) ou vaisseau(x) : sous-sol, 1 étage carré
Type(s) de couverture : toit à longs pans

Typologies et état de conservation

Typologies : Type E2 a 2: construction maçonnée, porte double sur le mur pignon ; cuvage

Statut, intérêt et protection

Statut de la propriété : propriété privée

Illustrations

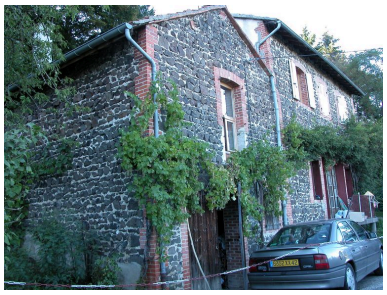

Vue générale.
Phot. Caroline Guibaud
IVR82_20124203159NUCA

Détail du raccord entre
les deux consrtuctions.
Phot. Caroline Guibaud
IVR82_20124203160NUCA

Dossiers liés

Dossiers de synthèse :
Présentation de la commune de Saint-Paul-d'Uzore (IA42001394) Saint-Paul-d'Uzore
Les loges de vigne (cabanes de vigneron) et cuvages (édifices agricoles) du canton de Montbrison (IA42001299)
Oeuvre(s) contenue(s) :

Auteur(s) du dossier : Caroline Guibaud, Thierry Monnet
Copyright(s) : © Région Rhône-Alpes, Inventaire général du patrimoine culturel ; © Conseil général de la Loire

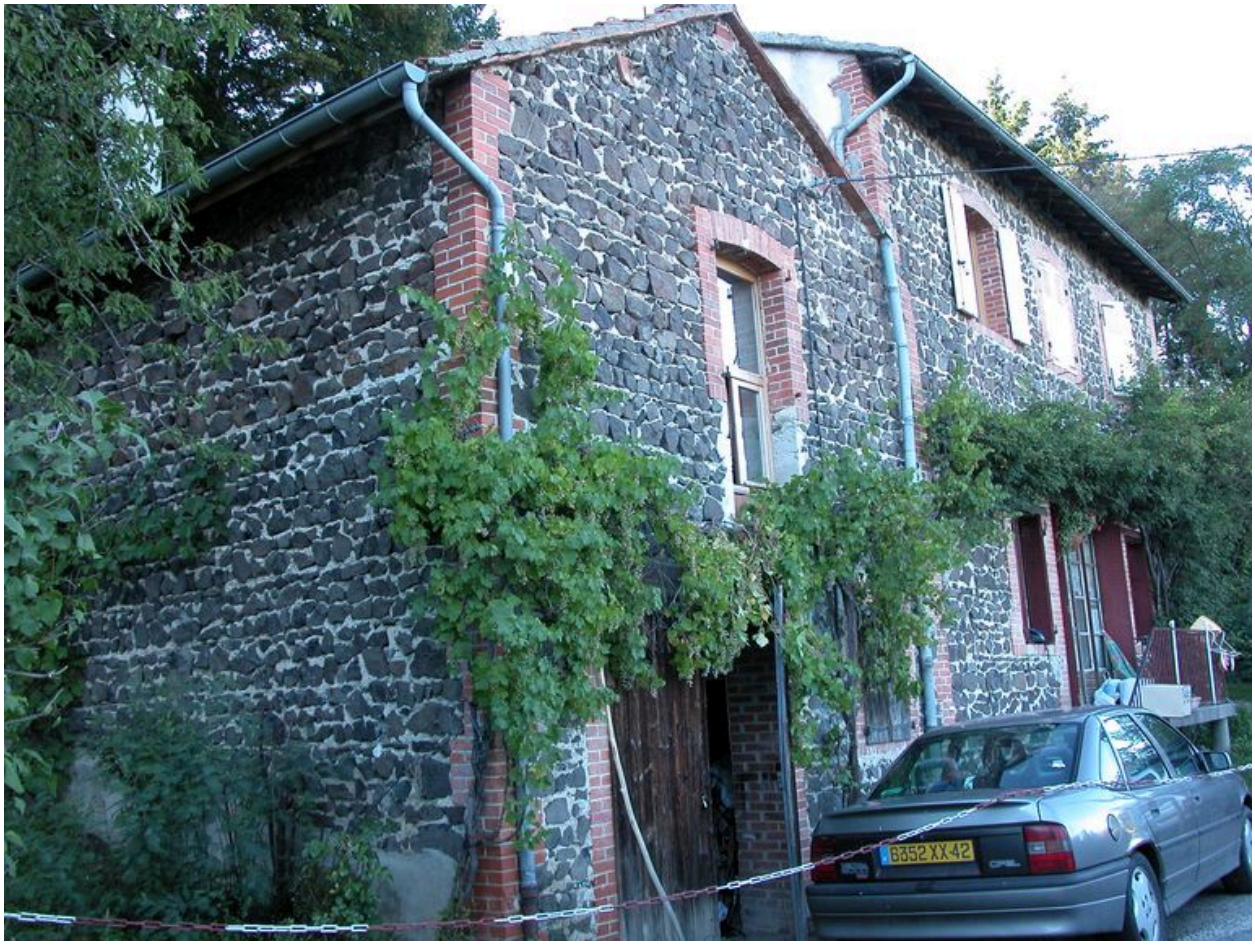

Vue générale.

IVR82_20124203159NUCA
Auteur de l'illustration : Caroline Guibaud
Date de prise de vue : 2006
© Région Rhône-Alpes, Inventaire général du patrimoine culturel
reproduction soumise à autorisation du titulaire des droits d'exploitation

Détail du raccord entre les deux consrtuctions.

IVR82_20124203160NUCA
Auteur de l'illustration : Caroline Guibaud
Date de prise de vue : 2006
© Région Rhône-Alpes, Inventaire général du patrimoine culturel
reproduction soumise à autorisation du titulaire des droits d'exploitation