Rhône-Alpes, Savoie
Aix-les-Bains
Ville basse

Place du Commerce puis Place Georges Clémenceau

Références du dossier

Numéro de dossier : IA73001143
Date de l'enquête initiale : 2004
Date(s) de rédaction : 2004
Cadre de l'étude : inventaire topographique Inventaire de la Ville d'Aix-les-Bains
Degré d'étude : monographié

Désignation

Dénomination : place
Appellation : Place du Commerce, Georges Clémenceau

Compléments de localisation

Milieu d'implantation : en ville
Références cadastrales : 1728, D, 88 ; 1879, CD, 393-394

Historique

Depuis longtemps on songeait à déplacer les marchés et surtout le marché aux bestiaux qui se tenaient au centre ville. La Ville fit l´acquisition des terrains Chevalley, également connus sous le nom de Prés Riants, par acte notarié du 23 octobre 1890. Ces prairies, longtemps arrosées par le ruisseau de la Chaudanne, offraient une situation, à la fois proche et hors de la ville, idéale pour la tenue de marchés. En 1891-1892, la municipalité créa un champ de foires au centre et vendit le pourtour en parcelles à lôtir. Sur cette nouvelle place furent installés également un jeux de boules et diverses activités ludiques, puis, en 1902, l´octroi et le poids public, et enfin, en 1911, un marché couvert. La place n´a pas changé depuis cette date, hormis la régularisation, en 1949, des rues qui la bordent et l'aménagement d'un parking, suivant les plans de G. Combaz, en 1965.

Période(s) principale(s) : 4e quart 19e siècle

Description

Vaste place de forme irrégulière, proche du triangle, occupée en son centre par le bâtiment des halles et bordée d'immeubles sur trois côtés.

Eléments descriptifs

Statut, intérêt et protection

Statut de la propriété : propriété de la commune

Références documentaires

Documents d'archive

- **AC Aix-les-Bains. 1D. Délibérations du Conseil Municipal. Projet d´acquérir le pré Chevalley pour**
  AC Aix-les-Bains. 1D. Délibérations du Conseil Municipal. **Projet d´acquérir le pré Chevalley pour Champ de foires**, 29 juin 1890

- **AC Aix-les-Bains. 3 T 12. Acquisition Chevalley : vente aux enchères publiques en quatre lots de**
  AC Aix-les-Bains. 3 T 12. **Acquisition Chevalley : vente aux enchères publiques en quatre lots de terrains situés à Aix-les-Bains, au Gigot, faisant partie du pré Chevalley**, 14 février 1892

- **AC Aix-les-Bains. 1 M 9. Délibérations et marchés. Halles municipales. Dossier de travaux pour la**
  AC Aix-les-Bains. 1 M 9. Délibérations et marchés. **Halles municipales. Dossier de travaux pour la création d´un parking sur la place**, 1965

Documents figurés

- **AC Aix-les-Bains. 3 T 12. 1890. Champ de foire : vente des délaissés, vente des peupliers, plan**
  Plan du champ de foire dans le pré Chevalley. Vente des délaissés, vente des peupliers / Jules Pin aîné, architecte. Aix-les-Bains, 8 décembre 1890. Ech. 1 : 1000. 1 plan sur calque : encre et coul. ; 48,5 x 58,5 cm. (AC Aix-les-Bains : 3 T 12)
  AC Aix-les-Bains : 3 T 12

- **AC Aix-les-Bains. 3 T 12. 1891. Pré de foire : lotissement des terrains à vendre, plan**
  Ville d´Aix-les-Bains, Pré de foire, [lotissement des terrains à vendre] / Jules Pin aîné, architecte. Aix-les-Bains, 1er octobre 1891. Ech. 1 : 500. 1 plan : coul. ; 50 x 60 cm. (AC Aix-les-Bains : 3 T 12)
  AC Aix-les-Bains : 3 T 12

- **Aix-les-Bains [Place du marché, jeu de boules] / Anonyme. Aix-les-Bains, [vers 1914]. 1 photogr.**
  Aix-les-Bains [Place du marché, jeu de boules] / Anonyme. Aix-les-Bains, [vers 1914]. 1 photogr. noir et blanc ; 18 x 24 cm. (AC Aix-les-Bains : 11 Fi 2003)

- **[Aix-les-Bains, marché aux bestiaux] / Anonyme. Aix-les-Bains, vers 1900. 1 photographie noir et**
  [Aix-les-Bains, marché aux bestiaux] / Anonyme. Aix-les-Bains, vers 1900. 1 photographie noir et blanc ; 18 x 24 cm. (AC Aix-les-Bains : 11 Fi 2008)

- **63- Aix-les-Bains, marché aux légumes. Paris : L. L, [vers 1914]. 1 carte postale n. et b. ; 9 x 13**
  63- Aix-les-Bains, marché aux légumes. Paris : L. L, [vers 1914]. 1 carte postale n. et b. ; 9 x 13 cm. (AC Aix-les-Bains. CP 1359)

- **57- Aix-les-Bains, marchande de légumes. Paris : L. L, [avant 1907]. 1 carte postale n. et b. ; 9 x**
  57- Aix-les-Bains, marchande de légumes. Paris : L. L, [avant 1907]. 1 carte postale n. et b. ; 9 x 13 cm. (AC Aix-les-Bains. CP 58-002)

- **Aix-les-Bains (Savoie). Place du Commerce. Chambéry : Grimal, [vers 1920]. 1 carte postale ; 9 x 13**
  Aix-les-Bains (Savoie). Place du Commerce. Chambéry : Grimal, [vers 1920]. 1 carte postale ; 9 x 13 cm. (AC Aix-les-Bains : CP 595)

Bibliographie

- **PAGE, L. Promenons-nous dans les rues... 1978.**
  PAGE, Léon. **Promenons-nous dans les rues d'Aix**. Aix-les-Bains : ville d'Aix, 1978. 284 p. ; 22 cm. (AC Aix-les-Bains : A2641)
  p. 58-60
  AC Aix-les-Bains : A2641

Illustrations

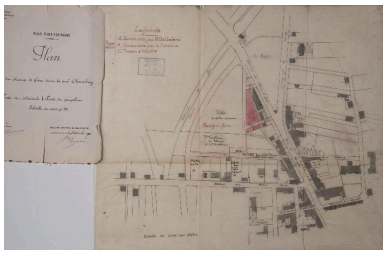

Champ de foire : plan, 1890
Repro. Denys Harreau
IVR82_20157300292NUCB

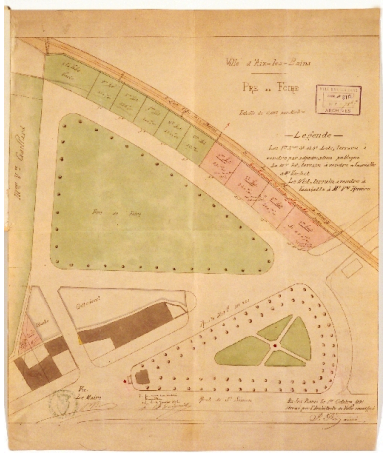

Plan de 1891
Repro. François Fouger
IVR82_20047300231NUCB

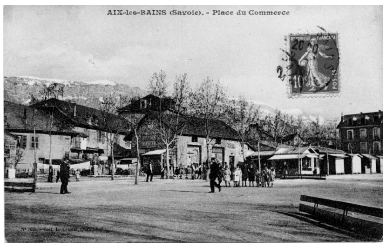

Vue d'ensemble
Repro. François Fouger
IVR82_20087300776NUCB

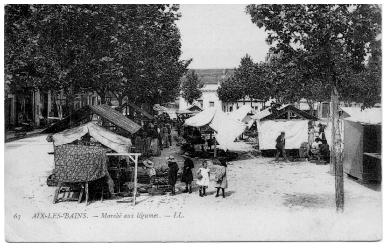

Marché aux légumes
Repro. François Fouger
IVR82_20087300777NUCB

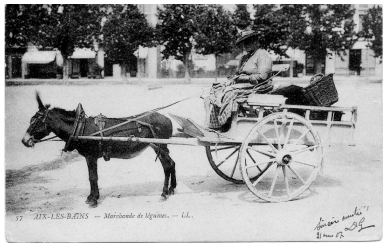

Marchande de légumes sur la place
Repro. François Fouger
IVR82_20087300775NUCB

Marché aux bestiaux, vers 1900
Repro. Denys Harreau
IVR84_20177300161NUCB

Jeu de boules sur la place
du marché, vers 1914
Repro. Denys Harreau
IVR84_20177300160NUCB

Dossiers liés

Dossiers de synthèse :
Généralités (IA73001081) Aix-les-Bains
Oeuvre(s) contenue(s) :
Oeuvre(s) en rapport :
Secteur urbain, Ville basse (IA73001161) Aix-les-Bains, Ville basse
Bureau d'octroi, poids public et latrines (IA73001144) Aix-les-Bains, Ville basse, place Clémenceau
Halles (IA73001427) Aix-les-Bains, Ville basse, place Clémenceau
Immeuble (IA73001921) Rhône-Alpes, Savoie, Aix-les-Bains, Ville basse, 1 place Georges-Clémenceau

Auteur(s) du dossier : Marie-Reine Jazé-Charvolin, Joël Lagrange
Copyright(s) : © Région Rhône-Alpes, Inventaire général du patrimoine culturel ; © Ville d'Aix-les-Bains

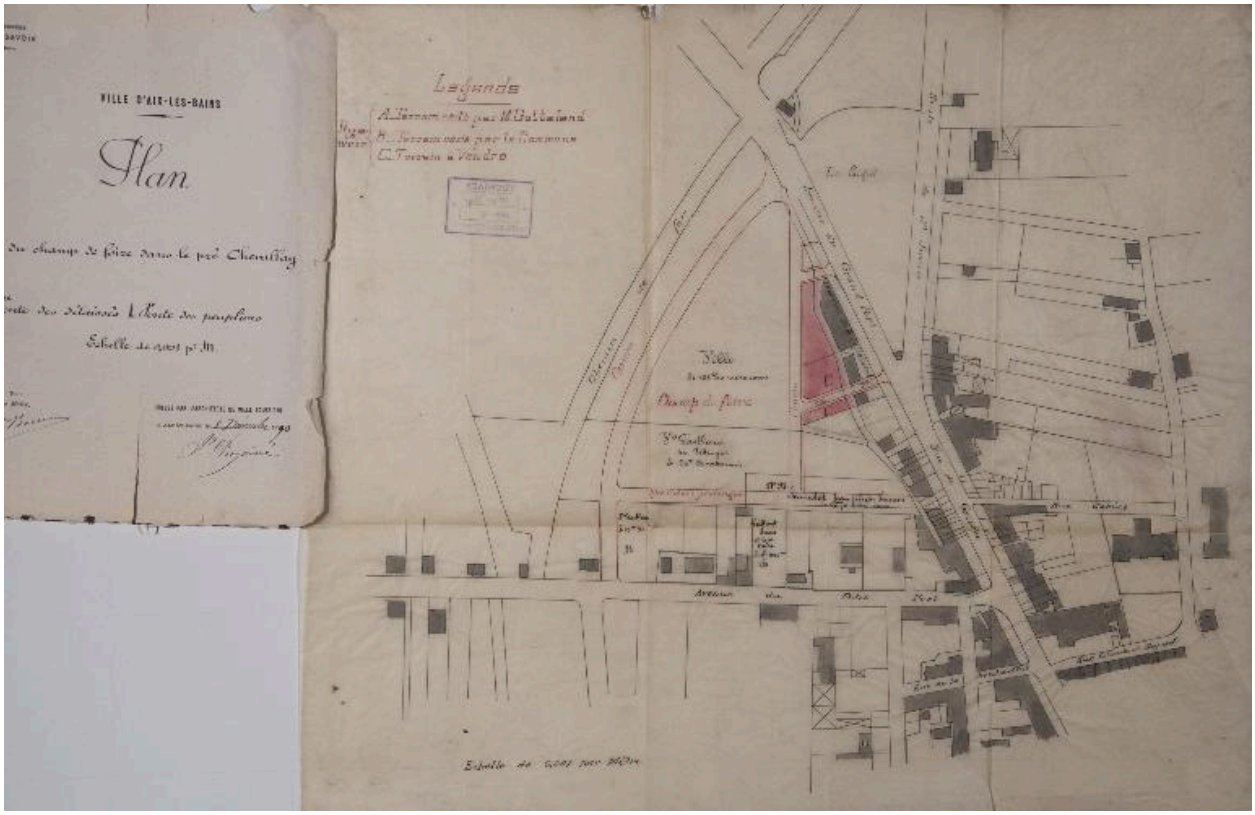

Champ de foire : plan, 1890

Référence du document reproduit :

- **AC Aix-les-Bains. 3 T 12. 1890. Champ de foire : vente des délaissés, vente des peupliers, plan**
  Plan du champ de foire dans le pré Chevalley. Vente des délaissés, vente des peupliers / Jules Pin aîné, architecte. Aix-les-Bains, 8 décembre 1890. Ech. 1 : 1000. 1 plan sur calque : encre et coul. ; 48,5 x 58,5 cm. (AC Aix-les-Bains : 3 T 12)
  AC Aix-les-Bains : 3 T 12

IVR82_20157300292NUCB
Auteur de l'illustration (reproduction) : Denys Harreau
Date de prise de vue : 2015
© Archives municipales d'Aix-les-Bains
reproduction soumise à autorisation du titulaire des droits d'exploitation

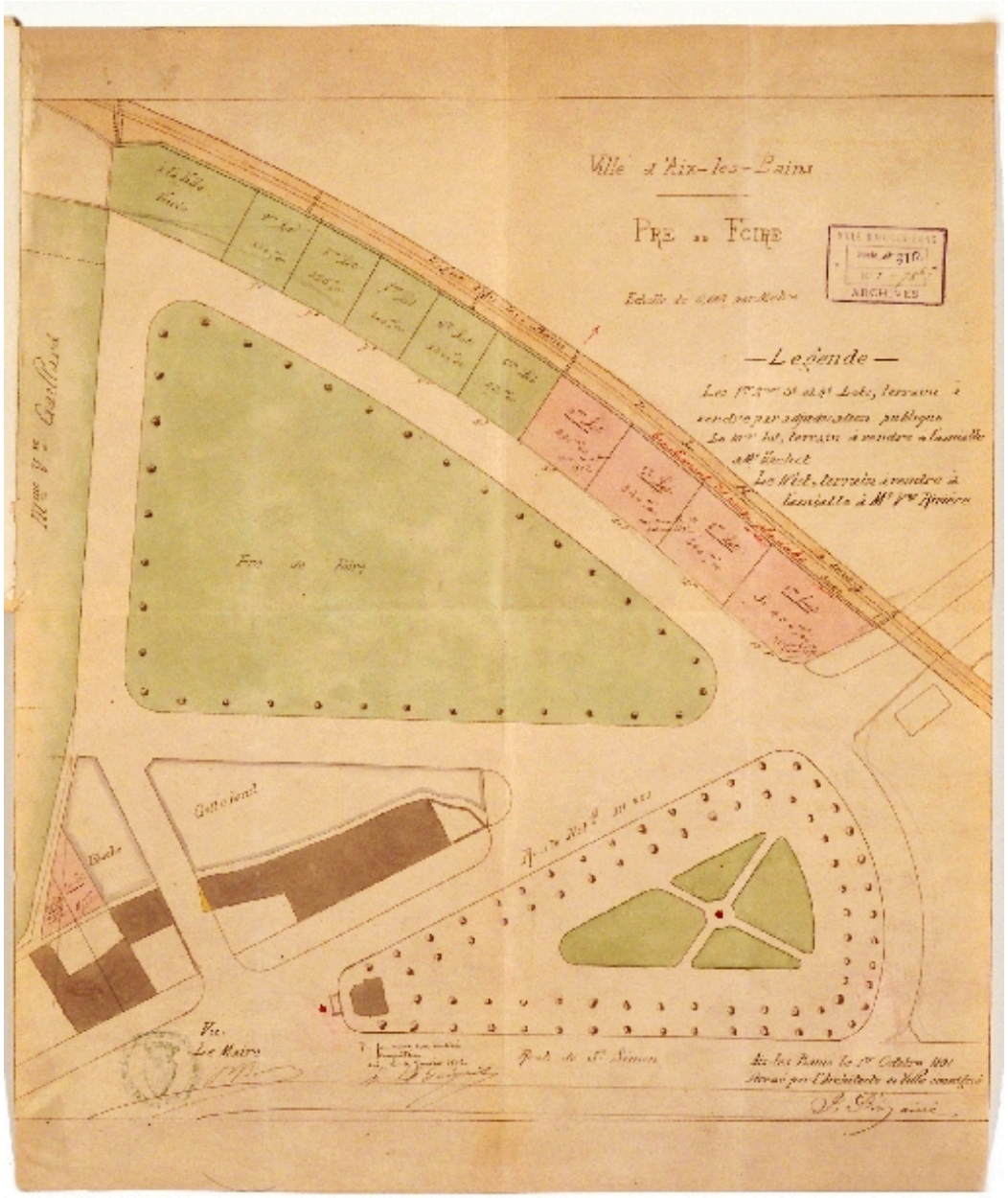

Plan de 1891

Référence du document reproduit :

- **AC Aix-les-Bains. 3 T 12. 1891. Pré de foire : lotissement des terrains à vendre, plan**
  Ville d´Aix-les-Bains, Pré de foire, [lotissement des terrains à vendre] / Jules Pin aîné, architecte. Aix-les-Bains, 1er octobre 1891. Ech. 1 : 500. 1 plan : coul. ; 50 x 60 cm. (AC Aix-les-Bains : 3 T 12)
  AC Aix-les-Bains : 3 T 12

IVR82_20047300231NUCB
Auteur de l'illustration (reproduction) : François Fouger
© Archives municipales d'Aix-les-Bains
reproduction soumise à autorisation du titulaire des droits d'exploitation

Vue d'ensemble

Référence du document reproduit :

- **Aix-les-Bains (Savoie). Place du Commerce. Chambéry : Grimal, [vers 1920]. 1 carte postale ; 9 x 13**
  Aix-les-Bains (Savoie). Place du Commerce. Chambéry : Grimal, [vers 1920]. 1 carte postale ; 9 x 13 cm. (AC Aix-les-Bains : CP 595)

- **Aix-les-Bains (Savoie). Place du Commerce. Chambéry : Grimal, [vers 1920]. 1 carte postale ; 9 x 13**
  Aix-les-Bains (Savoie). Place du Commerce. Chambéry : Grimal, [vers 1920]. 1 carte postale ; 9 x 13 cm. (AC Aix-les-Bains : CP 595)

IVR82_20087300776NUCB
Auteur de l'illustration (reproduction) : François Fouger
© Archives privées Entreprise Léon Grosse
reproduction soumise à autorisation du titulaire des droits d'exploitation

Marché aux légumes

Référence du document reproduit :

- **63- Aix-les-Bains, marché aux légumes. Paris : L. L, [vers 1914]. 1 carte postale n. et b. ; 9 x 13**
  63- Aix-les-Bains, marché aux légumes. Paris : L. L, [vers 1914]. 1 carte postale n. et b. ; 9 x 13 cm. (AC Aix-les-Bains. CP 1359)

- **63- Aix-les-Bains, marché aux légumes. Paris : L. L, [vers 1914]. 1 carte postale n. et b. ; 9 x 13**
  63- Aix-les-Bains, marché aux légumes. Paris : L. L, [vers 1914]. 1 carte postale n. et b. ; 9 x 13 cm. (AC Aix-les-Bains. CP 1359)

IVR82_20087300777NUCB
Auteur de l'illustration (reproduction) : François Fouger
© Archives privées Entreprise Léon Grosse
reproduction soumise à autorisation du titulaire des droits d'exploitation

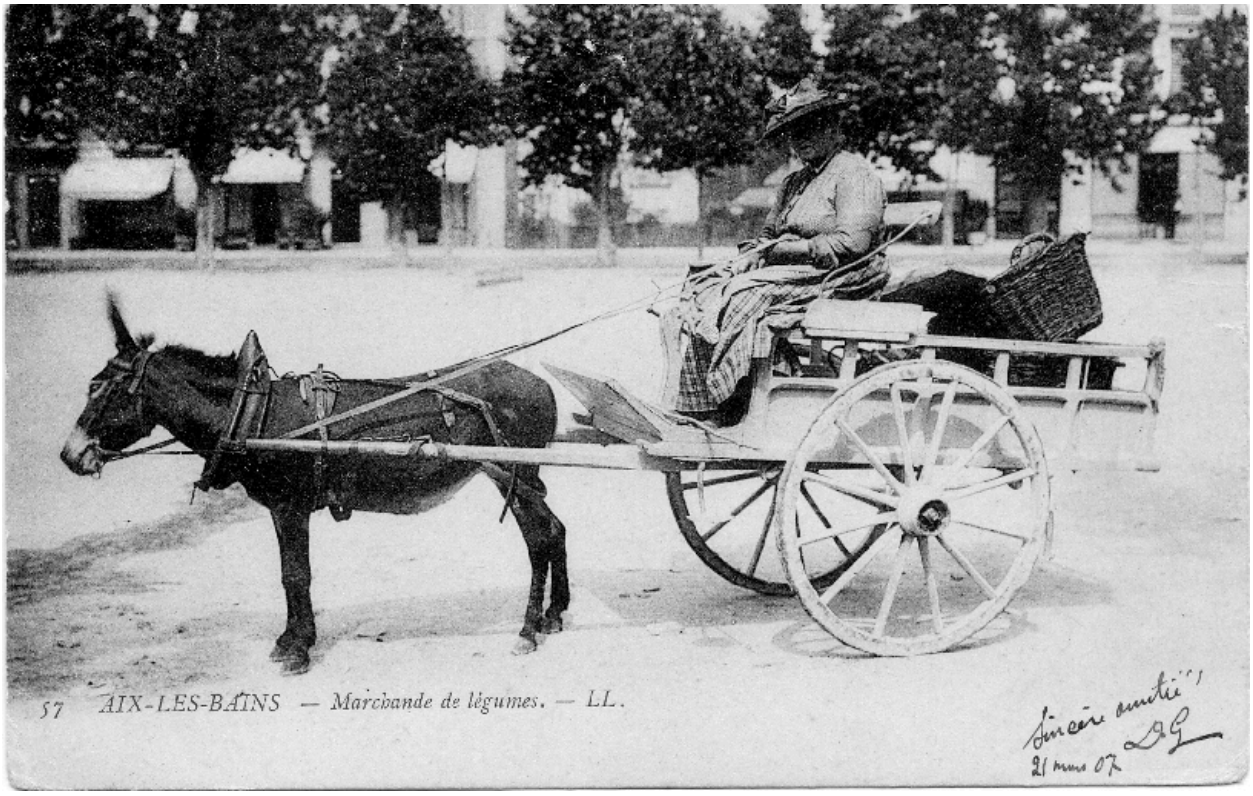

Marchande de légumes sur la place

Référence du document reproduit :

- **57- Aix-les-Bains, marchande de légumes. Paris : L. L, [avant 1907]. 1 carte postale n. et b. ; 9 x**
  57- Aix-les-Bains, marchande de légumes. Paris : L. L, [avant 1907]. 1 carte postale n. et b. ; 9 x 13 cm. (AC Aix-les-Bains. CP 58-002)

- **57- Aix-les-Bains, marchande de légumes. Paris : L. L, [avant 1907]. 1 carte postale n. et b. ; 9 x**
  57- Aix-les-Bains, marchande de légumes. Paris : L. L, [avant 1907]. 1 carte postale n. et b. ; 9 x 13 cm. (AC Aix-les-Bains. CP 58-002)

IVR82_20087300775NUCB
Auteur de l'illustration (reproduction) : François Fouger
© Archives privées Entreprise Léon Grosse
reproduction soumise à autorisation du titulaire des droits d'exploitation

Marché aux bestiaux, vers 1900

Référence du document reproduit :

- **[Aix-les-Bains, marché aux bestiaux] / Anonyme. Aix-les-Bains, vers 1900. 1 photographie noir et**
  [Aix-les-Bains, marché aux bestiaux] / Anonyme. Aix-les-Bains, vers 1900. 1 photographie noir et blanc ; 18 x 24 cm. (AC Aix-les-Bains : 11 Fi 2008)

IVR84_20177300161NUCB
Auteur de l'illustration (reproduction) : Denys Harreau
Date de prise de vue : 2017
© Archives municipales d'Aix-les-Bains
reproduction soumise à autorisation du titulaire des droits d'exploitation

Jeu de boules sur la place du marché, vers 1914

Référence du document reproduit :

- **Aix-les-Bains [Place du marché, jeu de boules] / Anonyme. Aix-les-Bains, [vers 1914]. 1 photogr.**
  Aix-les-Bains [Place du marché, jeu de boules] / Anonyme. Aix-les-Bains, [vers 1914]. 1 photogr. noir et blanc ; 18 x 24 cm. (AC Aix-les-Bains : 11 Fi 2003)

IVR84_20177300160NUCB
Auteur de l'illustration (reproduction) : Denys Harreau
Date de prise de vue : 2017
© Archives municipales d'Aix-les-Bains
reproduction soumise à autorisation du titulaire des droits d'exploitation