Rhône-Alpes, Haute-Savoie
Annecy
Eglise Saint-Joseph, 26 avenue de Genève

Verrière (vitrail suisse) : donateurs et leurs armoiries, sainte Thérèse, sainte Jeanne d' Arc, sainte Hélène (baie 1), verrière à personnages

Références du dossier

Numéro de dossier : IM74000007
Date de l'enquête initiale : 1983
Date(s) de rédaction : 1990
Cadre de l'étude : recensement du vitrail Le vitrail ancien en Rhône-Alpes
Degré d'étude : étudié

Désignation

Dénomination : verrière
Précision sur la dénomination : vitrail suisse
Appellations : verrière à personnages
Titres : Donateurs et leurs armoiries , sainte Thérèse , sainte Jeanne d'Arc , sainte Hélène

Compléments de localisation

Milieu d'implantation : en ville
Emplacement dans l'édifice : presbytère : chapelle Sainte-Croix (baie 1)

Historique

Verrière losangée du 19e siècle ornée de figures du 20e siècle et remployant deux vitraux d'appartement du 16e siècle (l'un d'eux est daté de 1581).

Période(s) principale(s) : 4e quart 16e siècle, 19e siècle, 20e siècle
Dates : 1581
Auteur(s) de l'oeuvre : auteur inconnu

Description

A la partie inférieure remploi de deux vitraux d'appartement au milieu d'une vitrerie losangée

Eléments descriptifs

Catégorie(s) technique(s) : vitrail
Eléments structurels, forme, fonctionnement : lancette, 1

Matériaux : verre transparent (coloré) : grisaille sur verre ; plomb (réseau)

Mesures :
h = 150 ; la = 78 ; vitraux d' appartement, chacun : h = 44, l = 31

Représentations :
figure ; en pied, sainte Jeanne d'Arc, Sainte-Hélène ; sainte Thérèse
figure ; armure, armoiries ; homme
ornementation ; ornement à forme architecturale

figure (sainte Thérèse : en pied, sainte Jeanne d'Arc, Sainte-Hélène) ; figure (homme : armure, armoiries : présentation) ; ornementation (ornement à forme architecturale)

Inscriptions & marques : armoiries

Précisions et transcriptions :
armoiries (non identifié)

Statut, intérêt et protection

Intérêt de l'œuvre : à signaler
Statut de la propriété : propriété publique

Illustrations

Donateur et ses armoiries
Phot. Bruno Cougnassout
IVR82_19847400130XA

Donateur et ses armoiries
Phot. Bruno Cougnassout
IVR82_19847400110ZA

Donateur et ses armoiries
Phot. Bruno Cougnassout
IVR82_19847400131X

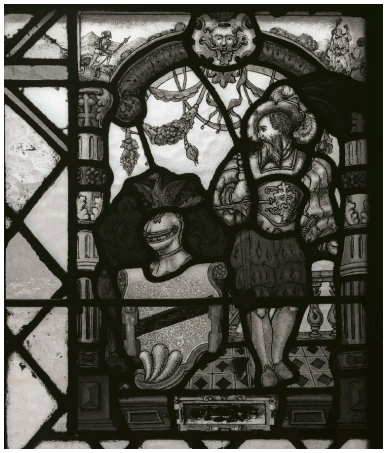

Donateur et ses armoiries
Phot. Bruno Cougnassout
IVR82_19847400128X

Donateur et ses armoiries
Phot. Bruno Cougnassout
IVR82_19847400169ZA

Donateur et ses armoiries
Phot. Bruno Cougnassout
IVR82_19847400129XA

Dossiers liés

Dossiers de synthèse :

Présentation de l'aire d'étude du recensement du vitrail ancien de Rhône-Alpes (IM00000002) Rhône-Alpes, Ain, Ain
Oeuvre(s) contenue(s) :
Oeuvre(s) en rapport :
Le mobilier de l'église paroissiale Saint-Joseph-des-Fins (IM74000006) Rhône-Alpes, Haute-Savoie, Annecy, Eglise Saint-Joseph, 26 avenue de Genève

Auteur(s) du dossier : Véronique Chausse, Catherine Pairaudeau, Jérôme Bellet
Copyright(s) : © Région Rhône-Alpes, Inventaire général du patrimoine culturel

Donateur et ses armoiries

IVR82_19847400130XA
Auteur de l'illustration : Bruno Cougnassout
© Région Rhône-Alpes, Inventaire général du patrimoine culturel
reproduction soumise à autorisation du titulaire des droits d'exploitation

Donateur et ses armoiries

IVR82_19847400110ZA
Auteur de l'illustration : Bruno Cougnassout
© Région Rhône-Alpes, Inventaire général du patrimoine culturel
reproduction soumise à autorisation du titulaire des droits d'exploitation

Donateur et ses armoiries

IVR82_19847400131X
Auteur de l'illustration : Bruno Cougnassout
© Région Rhône-Alpes, Inventaire général du patrimoine culturel
reproduction soumise à autorisation du titulaire des droits d'exploitation

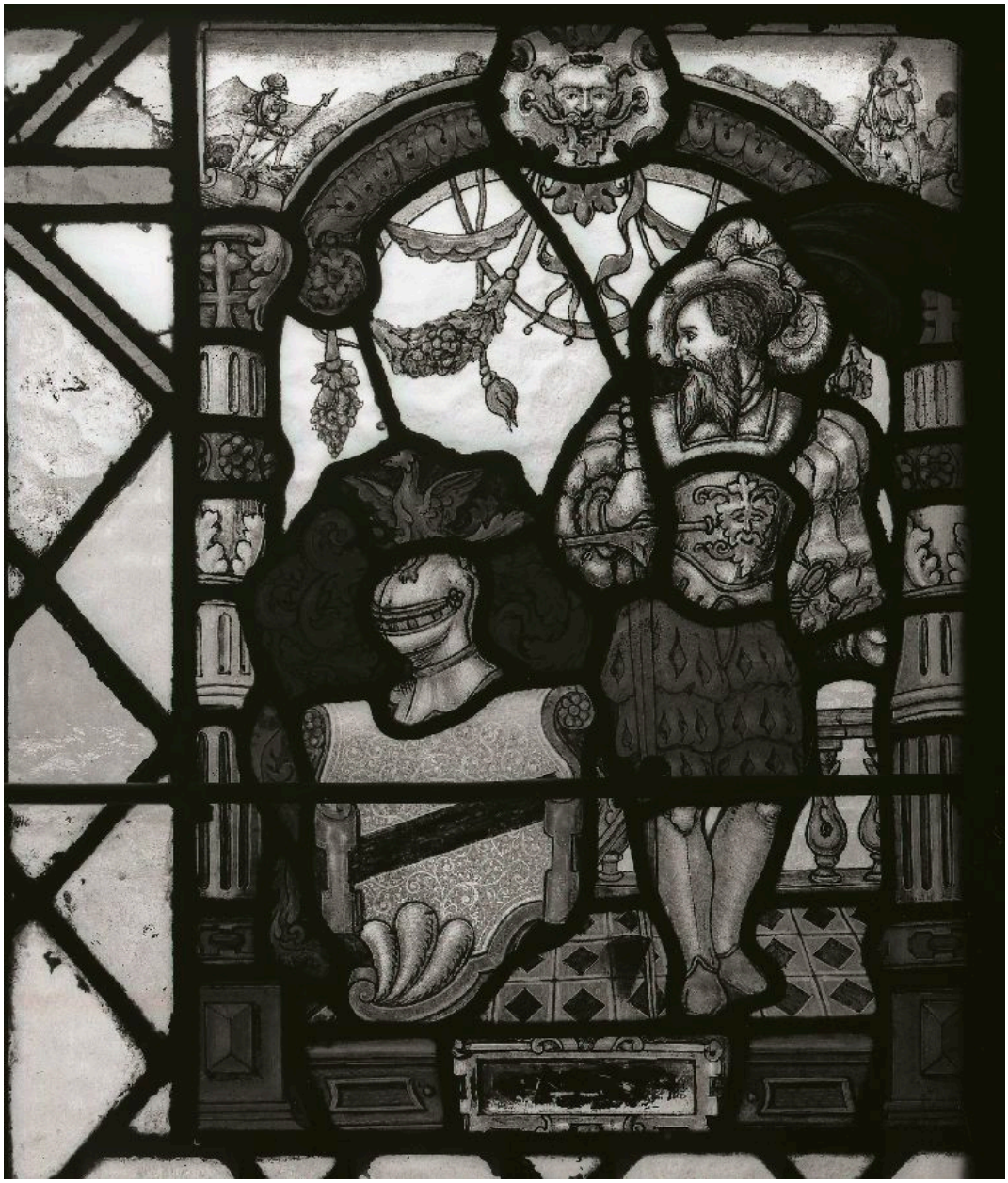

Donateur et ses armoiries

IVR82_19847400128X
Auteur de l'illustration : Bruno Cougnassout
© Région Rhône-Alpes, Inventaire général du patrimoine culturel
reproduction soumise à autorisation du titulaire des droits d'exploitation

Donateur et ses armoiries

IVR82_19847400169ZA
Auteur de l'illustration : Bruno Cougnassout
© Région Rhône-Alpes, Inventaire général du patrimoine culturel
reproduction soumise à autorisation du titulaire des droits d'exploitation

Donateur et ses armoiries

IVR82_19847400129XA
Auteur de l'illustration : Bruno Cougnassout
© Région Rhône-Alpes, Inventaire général du patrimoine culturel
reproduction soumise à autorisation du titulaire des droits d'exploitation