



Lyon 7e  
Guillotière  
60 rue Pasteur

## Atelier en fond de cour, actuellement salles de cours (salles Pasteur)

### Références du dossier

Numéro de dossier : IA69006867  
Date de l'enquête initiale : 2012  
Date(s) de rédaction : 2012  
Cadre de l'étude : inventaire topographique Inventaire de la Ville de Lyon  
Degré d'étude : monographié

### Désignation

Dénomination : atelier  
Appellation : salle Pasteur  
Destinations successives : université

### Compléments de localisation

Milieu d'implantation : en ville  
Références cadastrales : 1999, AP, 4

### Historique

En 1921, Philippe Thivollet, entrepreneur, construit un entrepôt en rez-de-chaussée au cœur de l'îlot occupé par la cité de la Société des Logements Économiques (AC Lyon, 344 W 407). Cet ancienne entreprise de toiture (? , témoignage oral) abrite aujourd'hui des salles de cours de l'université Lyon 3.

Période(s) principale(s) : 1er quart 20e siècle ()  
Dates : 1921 (daté par source)

### Description

#### Éléments descriptifs

Matériau(x) du gros-oeuvre, mise en oeuvre et revêtement : béton  
Matériau(x) de couverture : tuile mécanique  
Étage(s) ou vaisseau(x) : en rez-de-chaussée  
Type(s) de couverture : toit à longs pans

### Statut, intérêt et protection

Statut de la propriété : propriété privée (?)

## Illustrations



Détail de l'entrée, entre  
les 58 et 62 rue Pasteur.  
Phot. Catherine Guillot  
IVR82\_20126901013NUCA

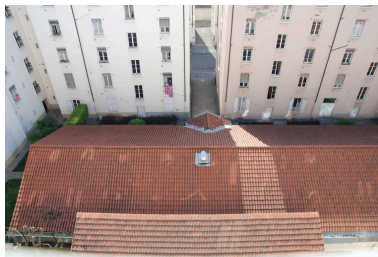

Vue en surplomb.  
Phot. Catherine Guillot  
IVR82\_20126901014NUCA



Vue en surplomb.  
Phot. Catherine Guillot  
IVR82\_20126901015NUCA

## Dossiers liés

Est partie constituante de : Ensemble de logements sociaux dits Cité Mangini (IA69006863) Rhône-Alpes, Rhône, Lyon 7e, Guillotière, 4, 6, 8 rue Salomon-Reinach , 53, 55, 57 ; 56, 58, 62, 64 rue Pasteur

**Oeuvre(s) contenue(s) :**

**Oeuvre(s) en rapport :**

Rue Henri IV, puis rue Mouton-Duvernet, rue de Béarn, actuellement rue Pasteur (IA69006838) Rhône-Alpes, Rhône, Lyon 7e, Guillotière

Auteur(s) du dossier : Catherine Guillot

Copyright(s) : © Région Rhône-Alpes, Inventaire général du patrimoine culturel ; © Ville de Lyon



Détail de l'entrée, entre les 58 et 62 rue Pasteur.

IVR82\_20126901013NUCA

Auteur de l'illustration : Catherine Guillot

© Région Rhône-Alpes, Inventaire général du patrimoine culturel ; © Ville de Lyon  
reproduction soumise à autorisation du titulaire des droits d'exploitation

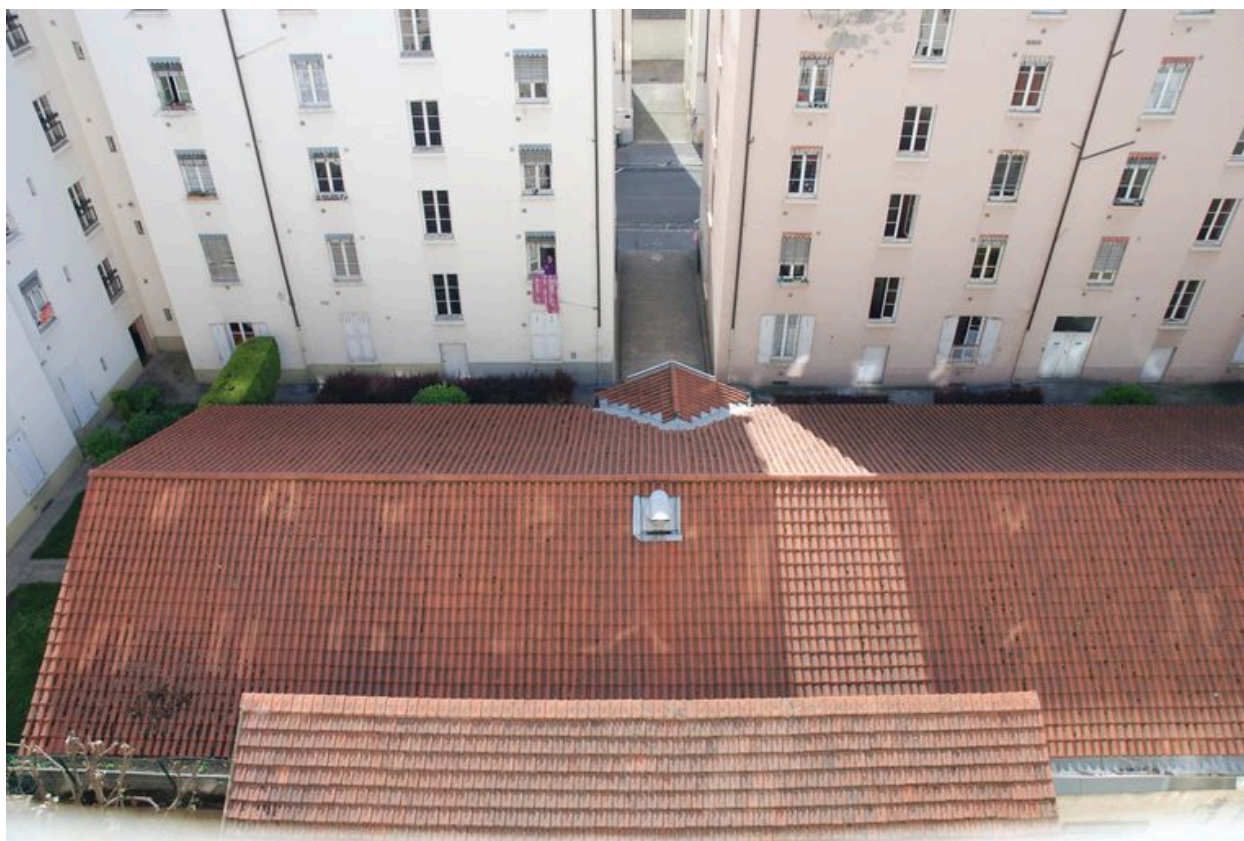

Vue en surplomb.

IVR82\_20126901014NUCA

Auteur de l'illustration : Catherine Guillot

© Région Rhône-Alpes, Inventaire général du patrimoine culturel ; © Ville de Lyon  
reproduction soumise à autorisation du titulaire des droits d'exploitation



Vue en surplomb.

IVR82\_20126901015NUCA

Auteur de l'illustration : Catherine Guillot

© Région Rhône-Alpes, Inventaire général du patrimoine culturel ; © Ville de Lyon  
reproduction soumise à autorisation du titulaire des droits d'exploitation