Rhône-Alpes, Savoie
Aix-les-Bains
Les Hauts de Marlioz
3 chemin des Blanquard

Maison d'industriel, dite villa Pierrefleurie

Références du dossier

Numéro de dossier : IA73001551
Date de l'enquête initiale : 2007
Date(s) de rédaction : 2007, 2013
Cadre de l'étude : inventaire topographique Inventaire de la Ville d'Aix-les-Bains
Degré d'étude : étudié

Désignation

Dénomination : maison
Genre du destinataire : d'industriel
Appellation : Pierrefleurie

Compléments de localisation

Milieu d'implantation : en ville
Références cadastrales : 1879, E, 293 p.; 295; 296 p. ; 1974, C, 1319 ; 2004, CH, 138

Historique

Cette maison est bâtie au début des années 1930 pour un industriel, Claudius Forest, fondateurs en 1921 de l'usine de construction électrique La Savoisienne.
Avant d'adopter sa forme actuelle, issue de plusieurs campagnes d'agrandissement menées entre 1932 et 1955, cette maison comprenait un étage de soubassement, un rez-de-chaussée surélevé couronné d'un auvent, un étage carré souligné d'un balcon et un comble à surcroît prenant le jour par une lucarne. La façade ouest était animée de trois travées.
En 1932, Claudius Forest souhaite faire agrandir la véranda située sur l'élévation ouest. Après plusieurs propositions, une plus grande ampleur est finalement donnée aux travaux réalisés par l'entreprise Léon Grosse : un corps de bâtiment en équerre est construit contre les élévations ouest et sud. Celui-ci compte alors un étage de soubassement et un rez-de-chaussée surélevé. La façade ouest est portée de trois à cinq travées tandis que les ouvertures et l'auvent sont remaniés.
Des travaux de surélévation de ce corps de bâtiment sont réalisés en 1939 par Alexis Gianre. L'étage de comble ainsi créé prend le jour par une grande lucarne percée dans le versant ouest de la toiture et par une baie précédée d'une loggia en plein cintre sur le pignon sud.
Peu de temps avant ces travaux de surélévation, la villa est agrandie par la construction d'un nouveau corps de bâtiment placé à l'arrière, au nord-est, en 1937.
La campagne d'agrandissement réalisée en 1955 par l'entreprise Léon Grosse clôt la série de travaux qui ont donné sa physionomie actuelle à cette maison. Les premiers projets prévoient la construction d'une tourelle d'angle, située au nord-est, comprenant un étage de soubassement et un rez-de-chaussée surélevé, couverte d'un toit plat formant le prolongement d'une terrasse aménagée au premier étage. Le projet adopté se révèle plus ambitieux : en effet, une galerie abritée d'un large avant-toit soutenu par des colonnes renflées se substitue à la terrasse tandis que la tourelle d'angle est dotée d'un étage carré et couverte d'une croupe polygonale.

Période(s) principale(s) : 20e siècle, 2e quart 20e siècle (?)
Période(s) secondaire(s) : 2e quart 20e siècle ()
Dates : 1937 (daté par source)
Auteur(s) de l'oeuvre : Gianre A. (entrepreneur, attribution par source), Léon Grosse (entrepreneur, attribution par source)

Description

Située dans la pente sur un terrain terrassé, cette maison s'ouvre sur un jardin. A l'arrière, le mur de clôture est interrompu par un portail abrité d'un auvent auquel est suspendu un panneau découpé portant la mention « Pierrefleurie ».
Cette maison se caractérise par son important volume formé de plusieurs corps de bâtiments attenants formant de nombreux décrochements parmi lesquels se détache une tour demi-hors-œuvre polygonale placé à l'angle nord-ouest. Un balcon-loggia sur le pignon sud, une galerie-loggia supportée par quatre colonnes renflées sur l'élévation ouest, ainsi que des lucarnes rampantes pratiquées dans le versant, offrent des vues sur le paysage. L'étage de soubassement est régulièrement percé de baies en arc surbaissé donnant sur une terrasse dominant le jardin. Les toitures débordantes et les auvents couronnant les baies sont soutenus par des aisseliers en bois participant pleinement au décor. L'horizontalité est marquée par le jeu de l'enduit et par un bandeau soulignant le rez-de-chaussée surélevé.

Eléments descriptifs

Matériau(x) du gros-oeuvre, mise en oeuvre et revêtement : pierre, moellon, enduit ; béton enduit
Matériau(x) de couverture : tuile en écaille
Étage(s) ou vaisseau(x) : étage de soubassement, rez-de-chaussée surélevé, 1 étage carré, comble à surcroît
Type(s) de couverture : toit à longs pans, demi-croupe ; toit en pavillon
Escaliers :

Décor

Techniques : menuiserie, maçonnerie

Statut, intérêt et protection

PLU 2007 : étoile creuse (bâti intéressant : démolition soumise à permis de démolir)

Statut de la propriété : propriété privée

Références documentaires

Documents d'archive

- **AC Aix-les-Bains. 1 O 256, n°1412. 1937. Autorisation de bâtir, agrandissement, villa Pierrefleurie.**
  AC Aix-les-Bains. 1 O 256, n°1412. **Autorisation de bâtir accordée à M. Forest pour l'agrandissement de la villa Pierrefleurie**, 7 avril 1937.
  AC Aix-les-Bains : 1 O 256, n°1412.

- **AP Entreprise Léon Grosse. Dossier n°33-10. 1933. M. Forest, agrandissement de la villa, villa Pierrefleurie.**
  AP Entreprise Léon Grosse. Dossier n°33-10. **M. Forest, ingénieur, Aix-les-Bains, agrandissement de la villa**, 1933.
  AP Entreprise Léon Grosse : Dossier n°33-10

- **AP Entreprise Léon Grosse. Dossier n°55-75. 1955. M. Forest, travaux divers, villa Pierrefleurie.**
  AP Entreprise Léon Grosse. Dossier n°55-75. **M. Forest, Directeur Câbles de Lyon, Villa boulevard de la Roche-du-Roi, travaux divers**, 1955.
  AP Entreprise Léon Grosse : Dossier n°55-75

Documents figurés

- **AP Entreprise Léon Grosse. Dossier n°33-10. 1932. Villa de M. Forest, projet de véranda, villa Pierrefleurie, non réalisé.**
  Villa de M. Forest. Aix-les-Bains. Projet d'agrandissement de la véranda façade ouest. 25.07. n°13 161
  [Non réalisé] / Entreprise Léon Grosse. Aix-les-Bains, 1932. Ech. 1 : 50 ; 1 : 20. 1 plan sur calque ; 59, 5 x 63 cm (AP Entreprise Léon Grosse. Dossier n°33-10).
  AP Entreprise Léon Grosse : Dossier n°33-10

- **AP Entreprise Léon Grosse. Dossier n°33-10. 1933. Projet d'agrandissement, plan du rez-de-terre, villa Pierrefleurie, non réalisé.**
  Villa de M. Forest. Aix-les-Bains. Projet d'agrandissement. Plan du rez terre. 33.10. n°13 413 [Non réalisé] / S. n. Aix-les-Bains, 1933. Ech. 1 : 50. 1 plan sur calque ; 41 x 50 cm (AP Entreprise Léon Grosse. Dossier n°33-10)
  AP Entreprise Léon Grosse : Dossier n°33-10

- **AP Entreprise Léon Grosse. Dossier n°33-10. 1933. Projet d'agrandissement, façade ouest, villa Pierrefleurie, non réalisé.**
  Villa de M. Forest. Aix-les-Bains. Projet d'agrandissement. Façade ouest. 33.10. n°13 418 [Non réalisé] / S. n. Aix-les-Bains, 1933. Ech. 1 : 50. 1 plan sur calque ; 41 x 50 cm (AP Entreprise Léon Grosse. Dossier n °33-10)
  AP Entreprise Léon Grosse : Dossier n°33-10

- **AP Entreprise Léon Grosse. Dossier n°33-10. 1933. Projet d'agrandissement, façade sud, villa Pierrefleurie, non réalisé.**
  Villa de M. Forest. Aix-les-Bains. Projet d'agrandissement. Façade sud. 33.10. n°13 417 [Non réalisé] / S. n. Aix-les-Bains, 1933. Ech. 1 : 50. 1 plan sur calque ; 41 x 50 cm (AP Entreprise Léon Grosse. Dossier n °33-10)
  AP Entreprise Léon Grosse : Dossier n°33-10

- **AP Entreprise Léon Grosse. Dossier n°33-10. 1933. Projet d'agrandissement, sous-sol, villa Pierrefleurie. Villa de M. Forest. Boulevard de la Roche-du-Roi. Aix-les-Bains. Projet d'agrandissement sous-sol. 33.10. n°13 659** / Entreprise Léon Grosse. Aix-les-Bains, 1933. Ech. 1 : 50. 1 plan sur calque ; 54 x 43 cm (AP Entreprise Léon Grosse. Dossier n°33-10).
  AP Entreprise Léon Grosse : Dossier n°33-10

- **AP Entreprise Léon Grosse. Dossier n°33-10. 1933. Projet d'agrandissement, rez-de-chaussée, villa Pierrefleurie.**
  Villa de M. Forest. Boulevard de la Roche-du-Roi. Aix-les-Bains. Projet d'agrandissement rez-de-chaussée. 33.10. n°13 660 / Entreprise Léon Grosse. Aix-les-Bains, 1933. Ech. 1 : 50. 1 plan sur calque ; 54 x 43 cm (AP Entreprise Léon Grosse. Dossier n°33-10).
  AP Entreprise Léon Grosse : Dossier n°33-10

- **AP Entreprise Léon Grosse. Dossier n°33-10. 1933. Projet d'agrandissement, façade ouest, villa Pierrefleurie.**
  Villa de M. Forest. Boulevard de la Roche-du-Roi. Aix-les-Bains. Projet d'agrandissement façade ouest. 33.10. n°13 662 / Entreprise Léon Grosse. Aix-les-Bains, 1933. Ech. 1 : 50. 1 plan sur calque ; 54 x 43 cm (AP Entreprise Léon Grosse. Dossier n°33-10).
  AP Entreprise Léon Grosse : Dossier n°33-10

- **AP Entreprise Léon Grosse. Dossier n°33-10. 1933. Projet d'agrandissement, façade est, villa Pierrefleurie.**
  Villa de M. Forest. Boulevard de la Roche-du-Roi. Aix-les-Bains. Projet d'agrandissement façade est. 33.10. n°13 661 / Entreprise Léon Grosse. Aix-les-Bains, 1933. Ech. 1 : 50. 1 plan sur calque ; 54 x 43 cm (AP Entreprise Léon Grosse. Dossier n°33-10).
  AP Entreprise Léon Grosse : Dossier n°33-10

- **AP Entreprise Léon Grosse. Dossier n°33-10. 1933. Projet d'agrandissement, façade sud, villa Pierrefleurie.**
  Villa de M. Forest. Boulevard de la Roche-du-Roi. Aix-les-Bains. Projet d'agrandissement façade sud. 33.10. n°13 663 / Entreprise Léon Grosse. Aix-les-Bains, 1933. Ech. 1 : 50. 1 plan sur calque ; 54 x 43 cm (AP Entreprise Léon Grosse. Dossier n°33-10).
  AP Entreprise Léon Grosse : Dossier n°33-10

- **AC Aix-les-Bains. 1 O 256, n°1412. 1937. Projet d'agrandissement, villa Pierrefleurie.**
  Propriété de M. Forest. Villa Pierrefleurie. Projet d'agrandissement nord. [Plans, façades, coupes] / S.n. Aix-les-Bains, 27 mars 1937. Ech. 1 : 50. 1 tirage de plan ; 71 x 94, 5 cm. (AC Aix-les-Bains. 1 O 256, n °1412)
  AC Aix-les-Bains : 1 O 256, n°1412.

- **AP Entreprise Léon Grosse. Dossier n°55-75. 1939. Agrandissement, façade sud, villa Pierrefleurie.**
  M. Forest. La Roche-du-Roi. Aix-les-Bains. Façade sud. Agrandissement / Gianre A., entrepreneur. [Aix-les-Bains], 1939. Ech. 1 : 50. 1 plan sur calque ; 66 x 68 cm (AP Entreprise Léon Grosse. Dossier n°55-75).
  AP Entreprise Léon Grosse : Dossier n°55-75

- **AP Entreprise Léon Grosse. Dossier n°55-75. 1955. Transformations au premier étage, villa Pierrefleurie, non réalisé.**
  Propriété de M. Forest. La Roche-du-Roi. Transformations au 1er étage. 1ère solution [Non réalisé] / S. n. [Aix-les-Bains], [vers 1955]. Sans échelle. 1 plan sur calque ; 55 x 82 cm (AP Entreprise Léon Grosse. Dossier n°55-75).
  AP Entreprise Léon Grosse : Dossier n°55-75

- **AP Entreprise Léon Grosse. Dossier n°55-75. 1955. Transformations au 1er étage, plan, coupe, façades, villa Pierrefleurie.**
  Propriété de M. Forest. La Roche-du-Roi. Transformations au 1er étage. Plan, coupe, façades / S. n. [Aix-les-Bains], [1955]. Ech. 1 : 50. 1 plan sur calque ; 53 x 75 cm (AP Entreprise Léon Grosse. Dossier n °55-75).
  AP Entreprise Léon Grosse : Dossier n°55-75

Annexe 1

Données complémentaires

F-EBE-Collectifs-Aix-les-Bains

Formulaire de données complémentaires architecture des dossiers collectifs de l'aire d'étude de la ville d'Aix-les-Bains (Immeuble ; Maison ; Hôtel de voyageurs)

Position	sur cour
Mitoyen	non
Alignement	Non
Nombre de façades sur rue	1
Nombre de corps de bâtiments	3
Type de clôture	muret surmonté d'une grille
Villégiature	Non
Situation de la porte d'entrée	centrée
Nombre d'étages	1
Entresol	Non
Balcon	Non
Balcon filant	Non
Loggia	Non

Balcon-loggia	Oui
Décrochement de façade	Oui
Matériaux du gros-oeuvre	pierre
Matériaux des encadrements	calcaire
Matériaux des garde-corps	fer forgé
Forme du toit	toit à 2 versants
Liaison mur-toit	avant-toit
Cour	cour et jardin
Puits de lumière	Non
Sas	Non
Loge de concierge	non
Garage	Non
Décor de façade	minimum
Traitement des angles d'îlots	aucun
Nombre d'escaliers	1
Escalier 1: emplacement	dans-oeuvre
Escalier 1: situation	en milieu de bâtiment
Escalier 1: nombre de volées par étage	1
Escalier 1: 1ère volée décalée	Non
Escalier 1: tour d'escalier	Non
Escalier 1: nombre de noyaux	0
Escalier 2: 1ère volée décalée	Non
Escalier 2: tour d'escalier	Non
Escalier 2: nombre de noyaux	0
Escalier en pendant	Non
Immeuble faisant parti d'un ensemble	Non
Cour commune	Non
Entrée commune	Non
Escalier commun	Non
Façades en rapport	Non
Traboule	Non
Datation principale	2e quart 20e siècle
Datation secondaire	2e quart 20e siècle
Modifications 1	agrandissement

Illustrations

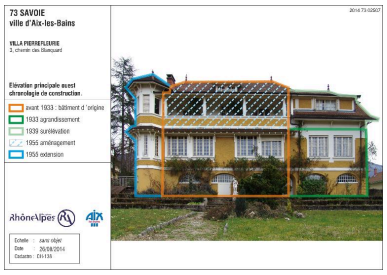

Chronologie de construction, élévation principale ouest
Dess. André Céréza
IVR82_20147302507NUDA

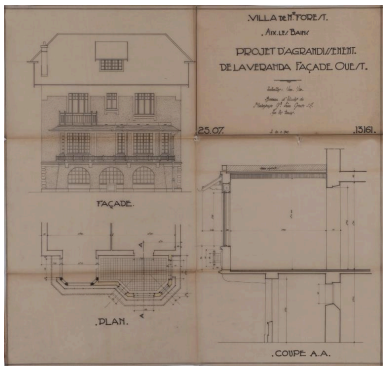

Projet de véranda, 1932, non réalisé
Repro. Denys Harreau
IVR82_20147300750NUCB

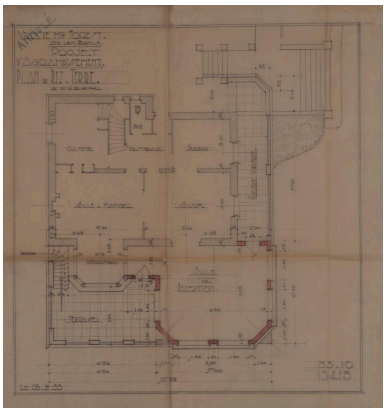

Plan du rez-de-terre, 1933, non réalisé
Repro. Denys Harreau
IVR82_20147300744NUCB

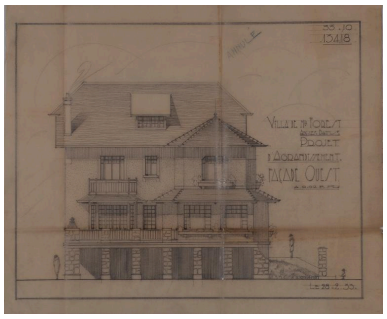

Façade ouest, 1933, non réalisé
Repro. Denys Harreau
IVR82_20147300742NUCB

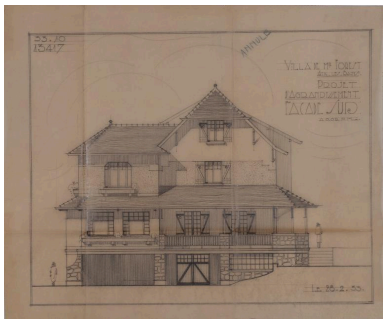

Façade sud, 1933, non réalisé
Repro. Denys Harreau
IVR82_20147300743NUCB

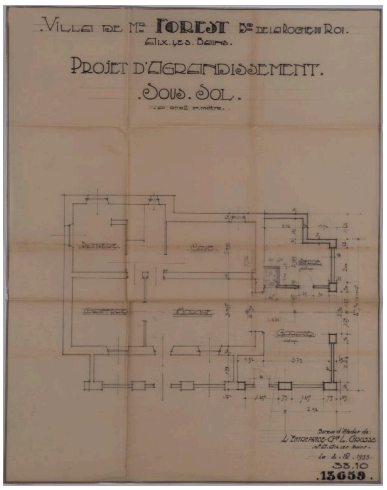

Plan du sous-sol, 1933
Repro. Denys Harreau
IVR82_20147300747NUCB

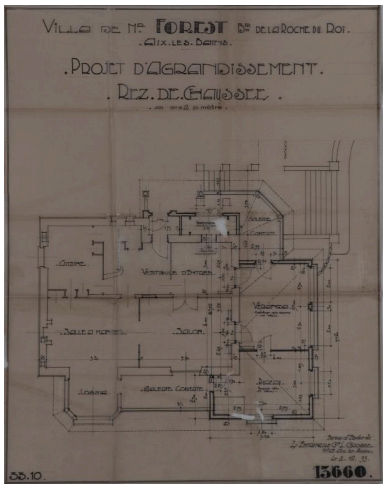

Plan du rez-de-terre, 1933
Repro. Denys Harreau
IVR82_20147300748NUCB

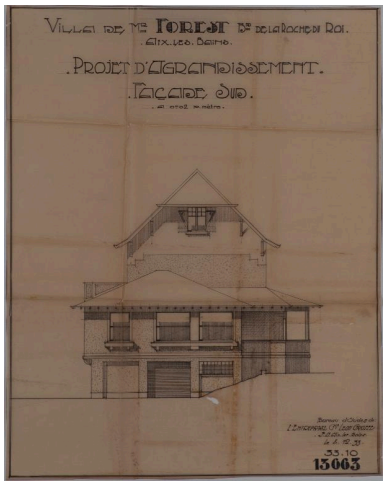

Façade sud, 1933
Repro. Denys Harreau
IVR82_20147300745NUCB

Façade est, 1933
Repro. Denys Harreau
IVR82_20147300746NUCB

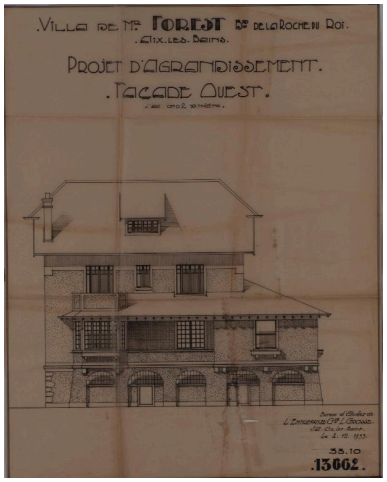

Façade ouest, 1933
Repro. Denys Harreau
IVR82_20147300749NUCB

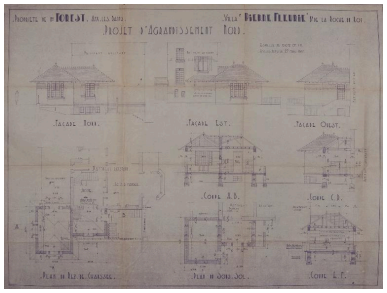

Agrandissement au nord-est, plans, coupes et élévations, 1937
Repro. Denys Harreau
IVR82_20147300045NUCB

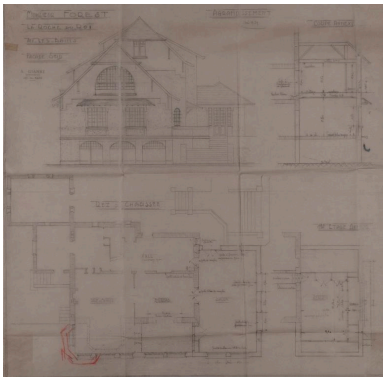

Agrandissement, 1939 : plan, coupe et élévations
Repro. Denys Harreau
IVR82_20147300753NUCB

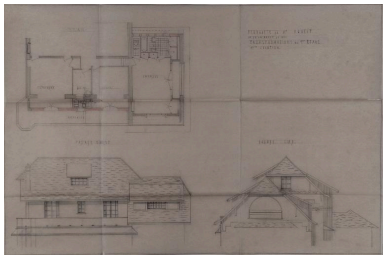

Modifications du 1er étage, 1955, non réalisé
Repro. Denys Harreau
IVR82_20147300752NUCB

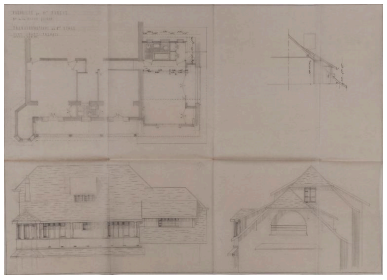

Modification du 1er étage, 1955
Repro. Denys Harreau
IVR82_20147300751NUCB

Vue d'ensemble depuis la rue
Phot. Denys Harreau
IVR82_20137300499NUCA

Façade principale (ouest) et mur de clôture
Phot. François Fouger
IVR82_20077300206NUCA

Vue d'ensemble depuis le nord
Phot. Denys Harreau
IVR82_20157301178NUCA

Façade pincipale (ouest)
Phot. François Fouger
IVR82_20077300207NUCA

Façade postérieure (est)
Phot. Denys Harreau
IVR82_20157301177NUCA

Façade principale (ouest) et pignon nord
Phot. Denys Harreau
IVR82_20157301179NUCA

Façade principale (ouest) et pignon sud
Phot. Denys Harreau
IVR82_20157301184NUCA

Pignon sud et façade postérieure (est)
Phot. Denys Harreau
IVR82_20157301185NUCA

Balcon loggia sur le pignon sud
Phot. Denys Harreau
IVR82_20137300500NUCA

Tour demi-hors-oeuvre
Phot. Denys Harreau
IVR82_20137300497NUCA

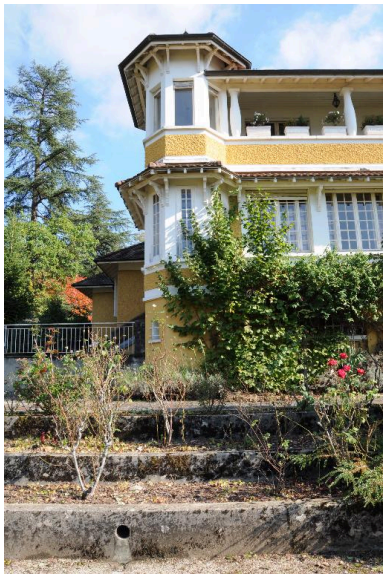

Tour demi-hors-oeuvre
Phot. Denys Harreau
IVR82_20157301187NUCA

Galerie loggia sur la
façade principale (ouest)
Phot. Denys Harreau
IVR82_20137300498NUCA

Galerie loggia sur la
façade principale (ouest)
Phot. Denys Harreau
IVR82_20157301181NUCA

Colonne renflée de la galerie loggia
Phot. Denys Harreau
IVR82_20157301182NUCA

Façade principale
(ouest) : parties basses
Phot. Denys Harreau
IVR82_20157301190NUCA

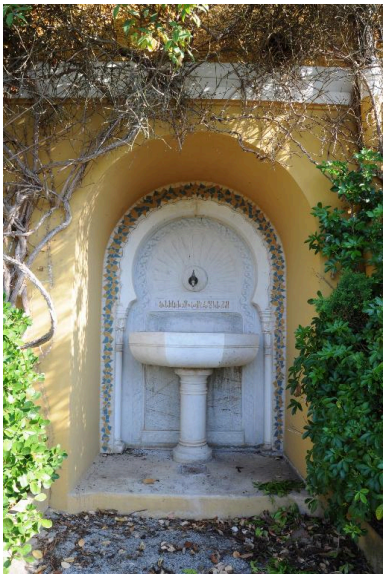

Fontaine sur la façade
principale (ouest)
Phot. Denys Harreau
IVR82_20157301189NUCA

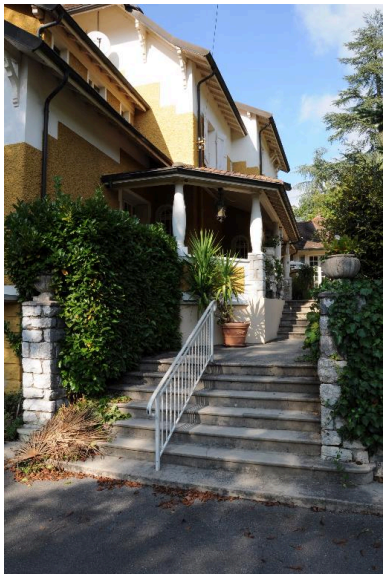

Escalier extérieur sur la
façade postérieure (est)
Phot. Denys Harreau
IVR82_20157301186NUCA

Dossiers liés

Dossiers de synthèse :
Généralités (IA73001081) Aix-les-Bains
Maisons (IA73001099) Aix-les-Bains
Oeuvre(s) contenue(s) :
Oeuvre(s) en rapport :
Chemin des Blanquard (IA73002213) Rhône-Alpes, Savoie, Aix-les-Bains, Les Hauts de Marlioz
Secteur urbain, les Hauts de Marlioz (IA73001425) Aix-les-Bains

Auteur(s) du dossier : Marie-Reine Jazé-Charvolin, Joël Lagrange, Amandine Gaitaz, Elsa Belle, Philippe Gras
Copyright(s) : © Région Rhône-Alpes, Inventaire général du patrimoine culturel ; © Ville d'Aix-les-Bains

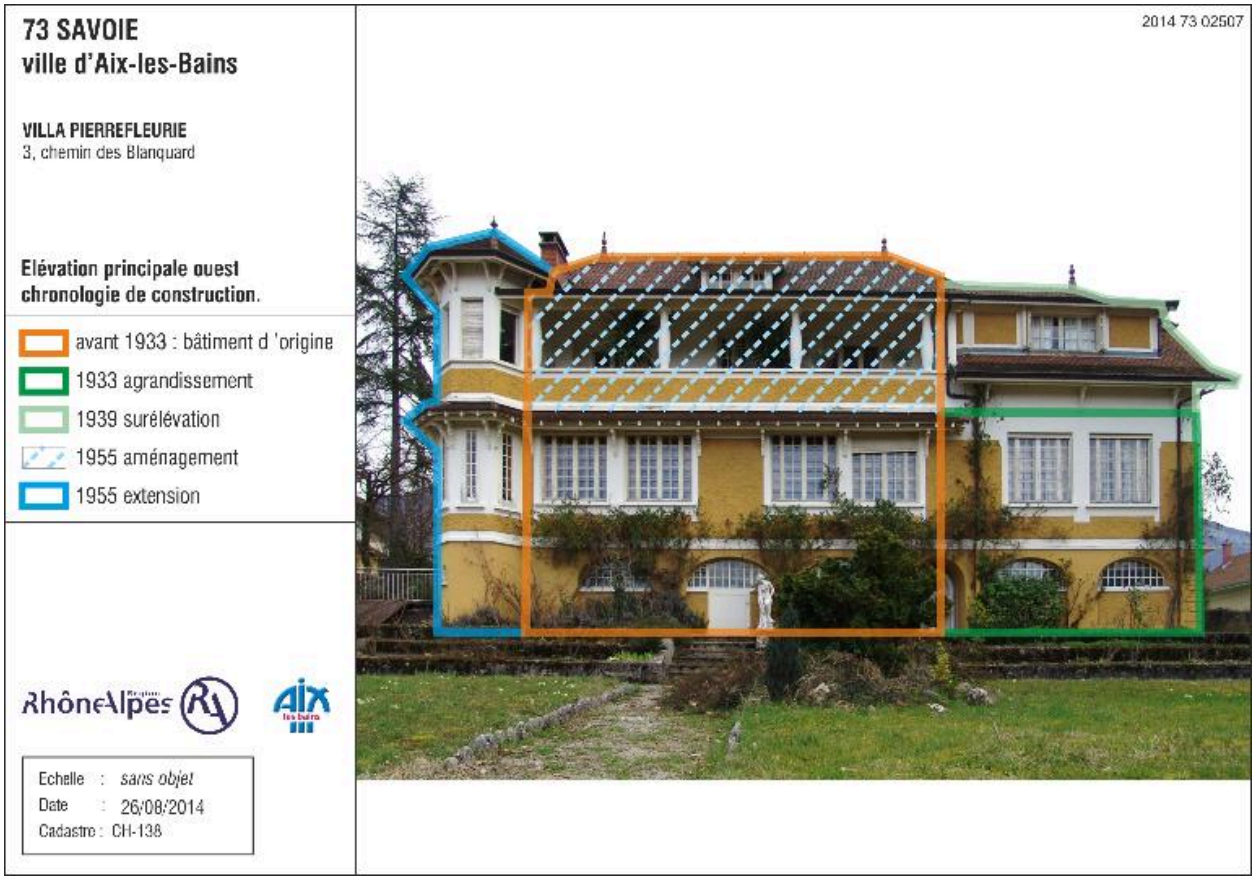

Chronologie de construction, élévation principale ouest

IVR82_20147302507NUDA
Auteur de l'illustration : André Céréza
Date de prise de vue : 2014
© Région Rhône-Alpes, Inventaire général du patrimoine culturel ; © Ville d'Aix-les-Bains
reproduction soumise à autorisation du titulaire des droits d'exploitation

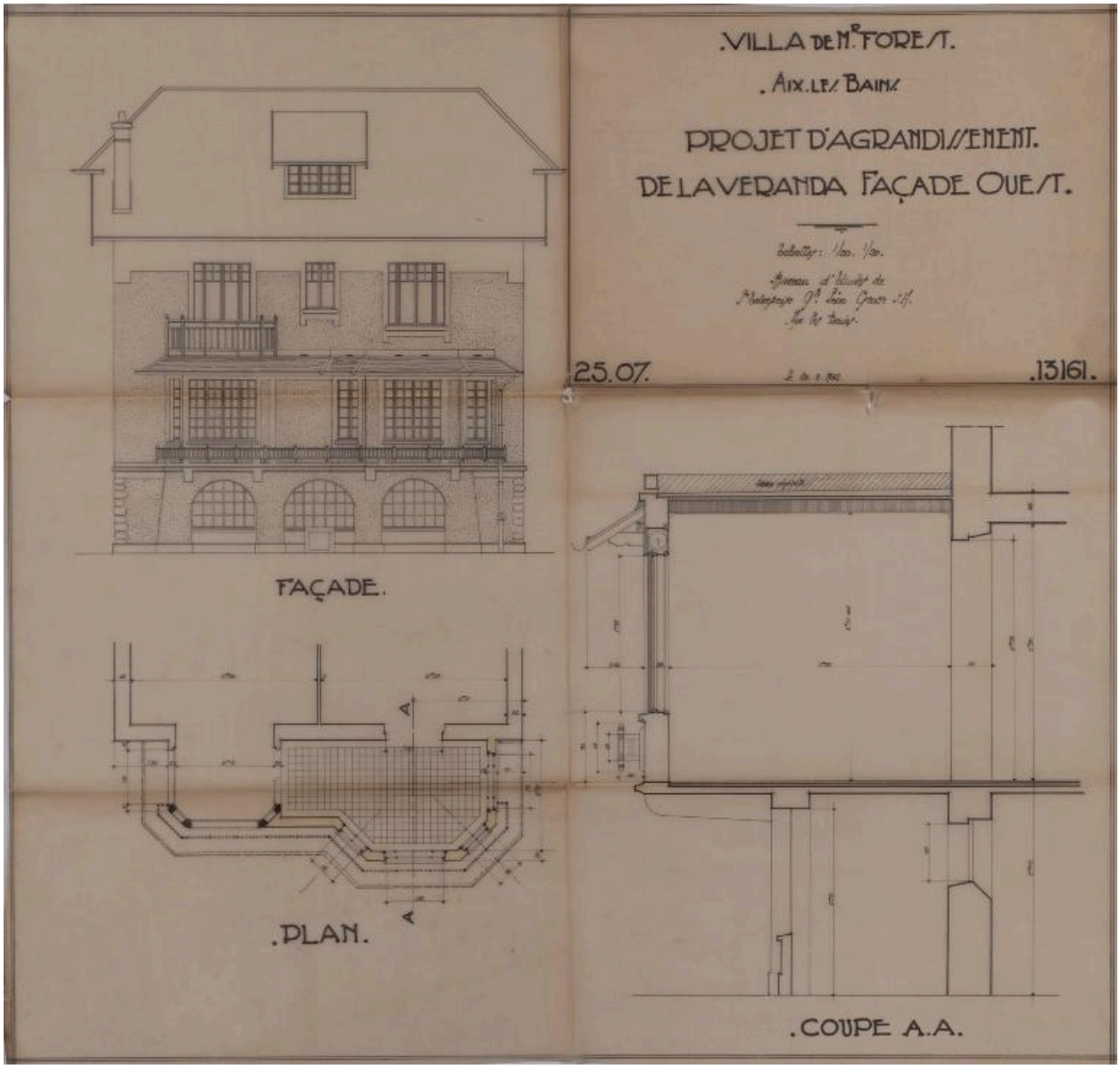

Projet de véranda, 1932, non réalisé

Référence du document reproduit :

- **AP Entreprise Léon Grosse. Dossier n°33-10. 1932. Villa de M. Forest, projet de véranda, villa Pierrefleurie, non réalisé.**
  Villa de M. Forest. Aix-les-Bains. Projet d'agrandissement de la véranda façade ouest. 25.07. n°13 161
  [Non réalisé] / Entreprise Léon Grosse. Aix-les-Bains, 1932. Ech. 1 : 50 ; 1 : 20. 1 plan sur calque ; 59, 5 x 63 cm (AP Entreprise Léon Grosse. Dossier n°33-10).
  AP Entreprise Léon Grosse : Dossier n°33-10

IVR82_20147300750NUCB
Auteur de l'illustration (reproduction) : Denys Harreau
Date de prise de vue : 2014
© Archives privées Entreprise Léon Grosse
reproduction soumise à autorisation du titulaire des droits d'exploitation

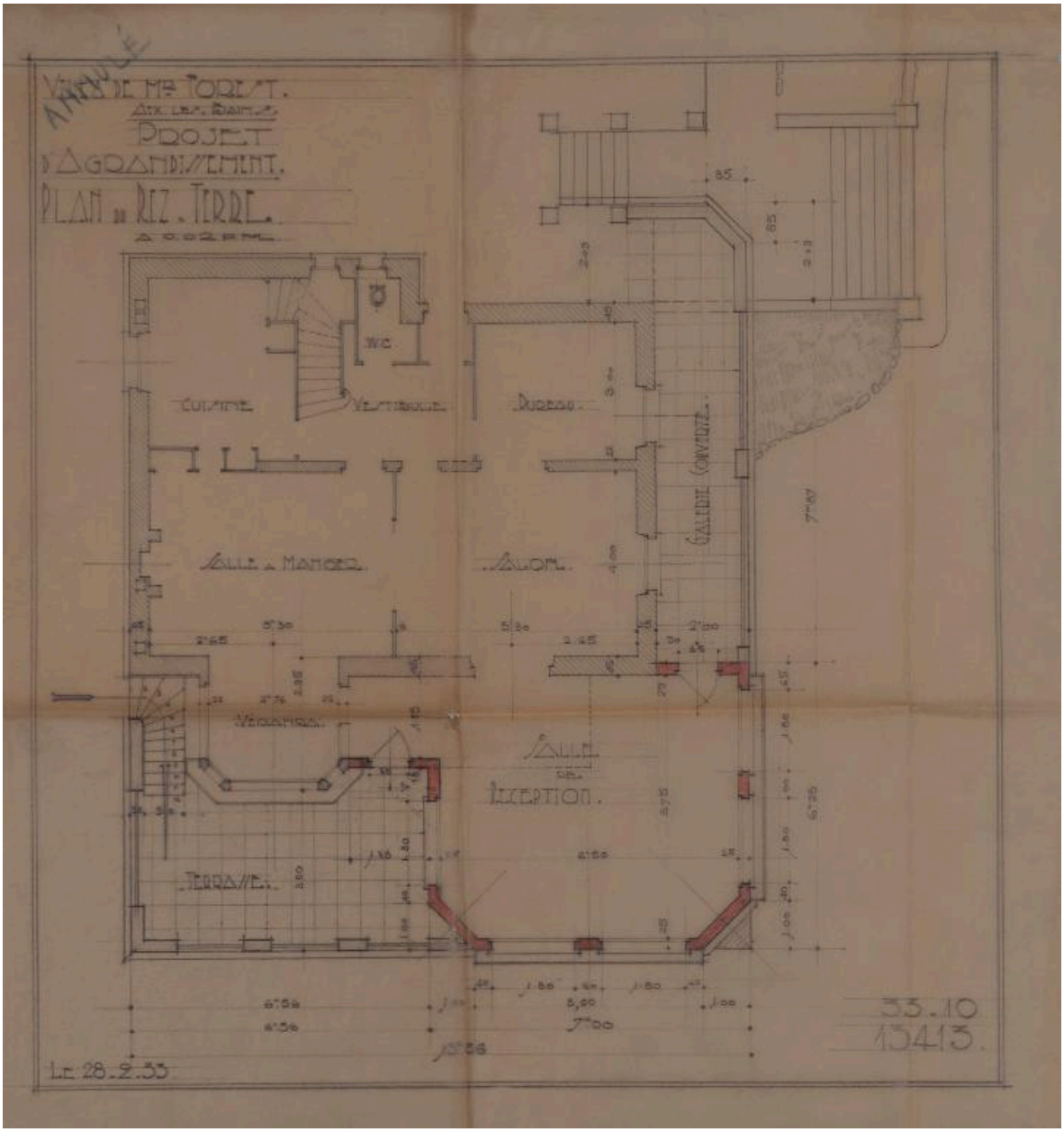

Plan du rez-de-terre, 1933, non réalisé

Référence du document reproduit :

- **AP Entreprise Léon Grosse. Dossier n°33-10. 1933. Projet d'agrandissement, plan du rez-de-terre, villa Pierrefleurie, non réalisé.**
  Villa de M. Forest. Aix-les-Bains. Projet d'agrandissement. Plan du rez terre. 33.10. n°13 413 [Non réalisé] / S. n. Aix-les-Bains, 1933. Ech. 1 : 50. 1 plan sur calque ; 41 x 50 cm (AP Entreprise Léon Grosse. Dossier n°33-10)
  AP Entreprise Léon Grosse : Dossier n°33-10

IVR82_20147300744NUCB
Auteur de l'illustration (reproduction) : Denys Harreau
Date de prise de vue : 2014
© Archives privées Entreprise Léon Grosse
reproduction soumise à autorisation du titulaire des droits d'exploitation

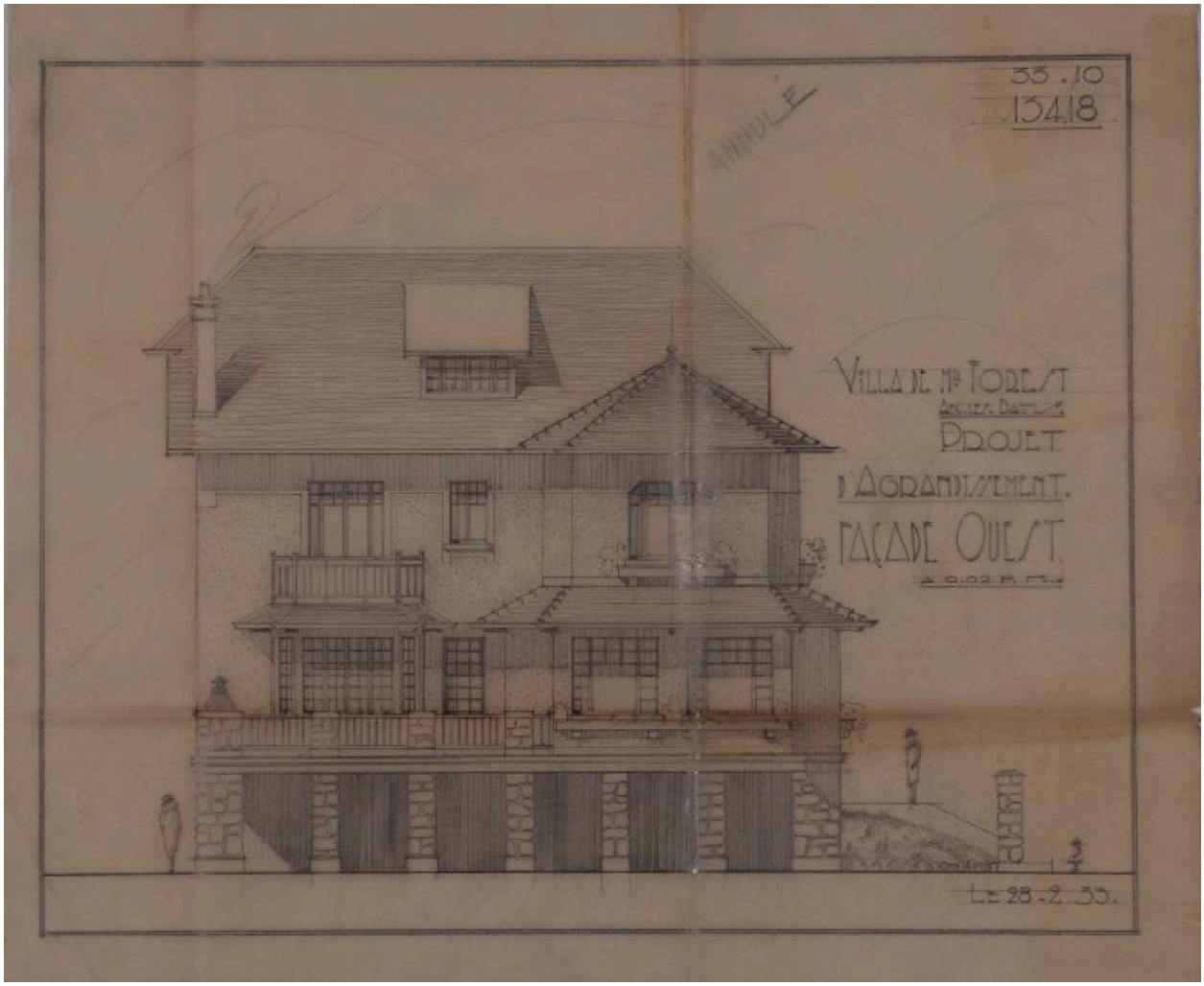

Façade ouest, 1933, non réalisé

Référence du document reproduit :

- **AP Entreprise Léon Grosse. Dossier n°33-10. 1933. Projet d'agrandissement, façade ouest, villa Pierrefleurie, non réalisé.**
  Villa de M. Forest. Aix-les-Bains. Projet d'agrandissement. Façade ouest. 33.10. n°13 418 [Non réalisé] / S. n. Aix-les-Bains, 1933. Ech. 1 : 50. 1 plan sur calque ; 41 x 50 cm (AP Entreprise Léon Grosse. Dossier n °33-10)
  AP Entreprise Léon Grosse : Dossier n°33-10

IVR82_20147300742NUCB
Auteur de l'illustration (reproduction) : Denys Harreau
Date de prise de vue : 2014
© Archives privées Entreprise Léon Grosse
reproduction soumise à autorisation du titulaire des droits d'exploitation

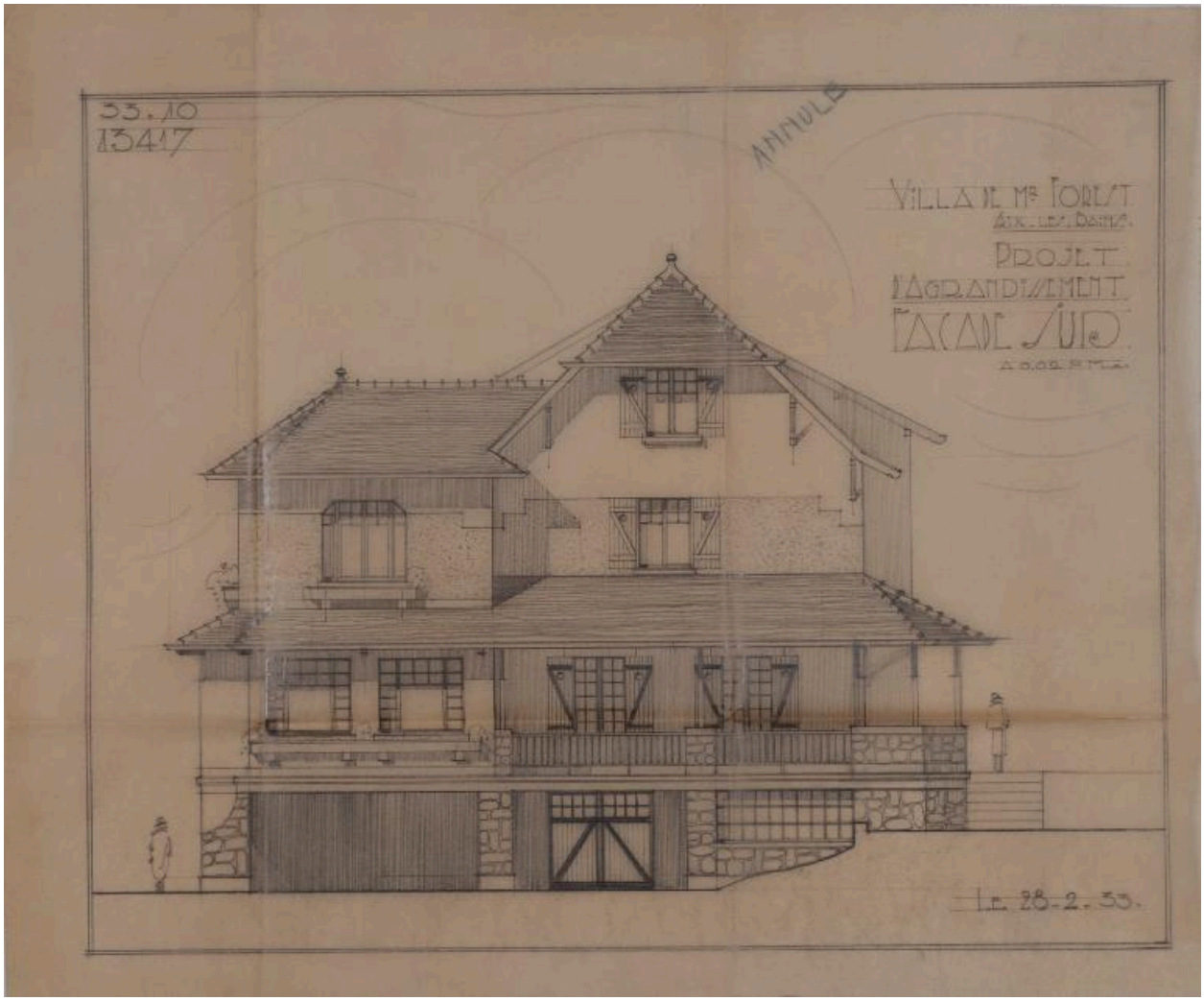

Façade sud, 1933, non réalisé

Référence du document reproduit :

- **AP Entreprise Léon Grosse. Dossier n°33-10. 1933. Projet d'agrandissement, façade sud, villa Pierrefleurie, non réalisé.**
  Villa de M. Forest. Aix-les-Bains. Projet d'agrandissement. Façade sud. 33.10. n°13 417 [Non réalisé] / S. n. Aix-les-Bains, 1933. Ech. 1 : 50. 1 plan sur calque ; 41 x 50 cm (AP Entreprise Léon Grosse. Dossier n °33-10)
  AP Entreprise Léon Grosse : Dossier n°33-10

IVR82_20147300743NUCB
Auteur de l'illustration (reproduction) : Denys Harreau
Date de prise de vue : 2014
© Archives privées Entreprise Léon Grosse
reproduction soumise à autorisation du titulaire des droits d'exploitation

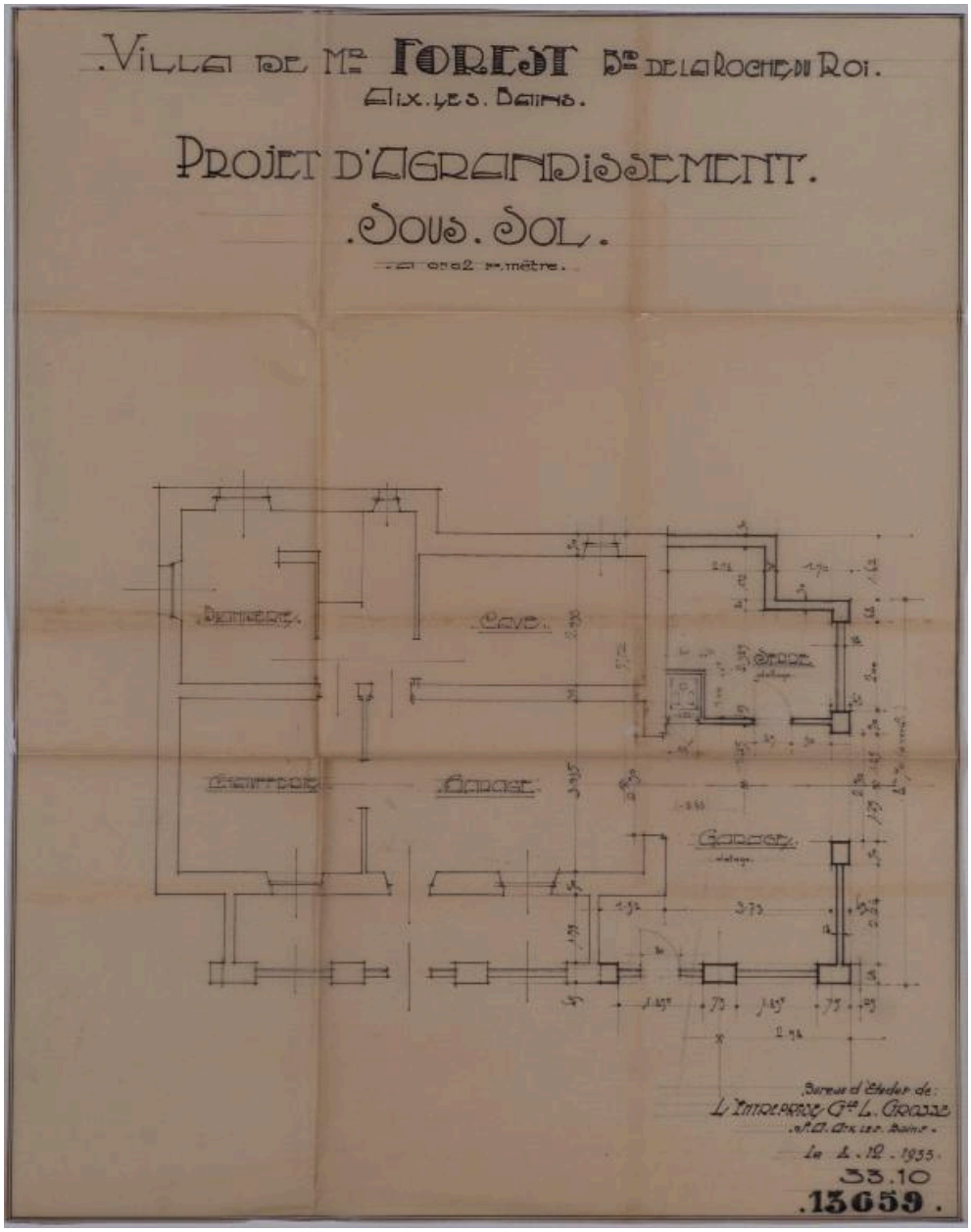

Plan du sous-sol, 1933

Référence du document reproduit :

- **AP Entreprise Léon Grosse. Dossier n°33-10. 1933. Projet d'agrandissement, sous-sol, villa Pierrefleurie. Villa de M. Forest. Boulevard de la Roche-du-Roi. Aix-les-Bains. Projet d'agrandissement sous-sol. 33.10. n°13 659** / Entreprise Léon Grosse. Aix-les-Bains, 1933. Ech. 1 : 50. 1 plan sur calque ; 54 x 43 cm (AP Entreprise Léon Grosse. Dossier n°33-10).
  AP Entreprise Léon Grosse : Dossier n°33-10

IVR82_20147300747NUCB
Auteur de l'illustration (reproduction) : Denys Harreau
Date de prise de vue : 2014
© Archives privées Entreprise Léon Grosse
reproduction soumise à autorisation du titulaire des droits d'exploitation

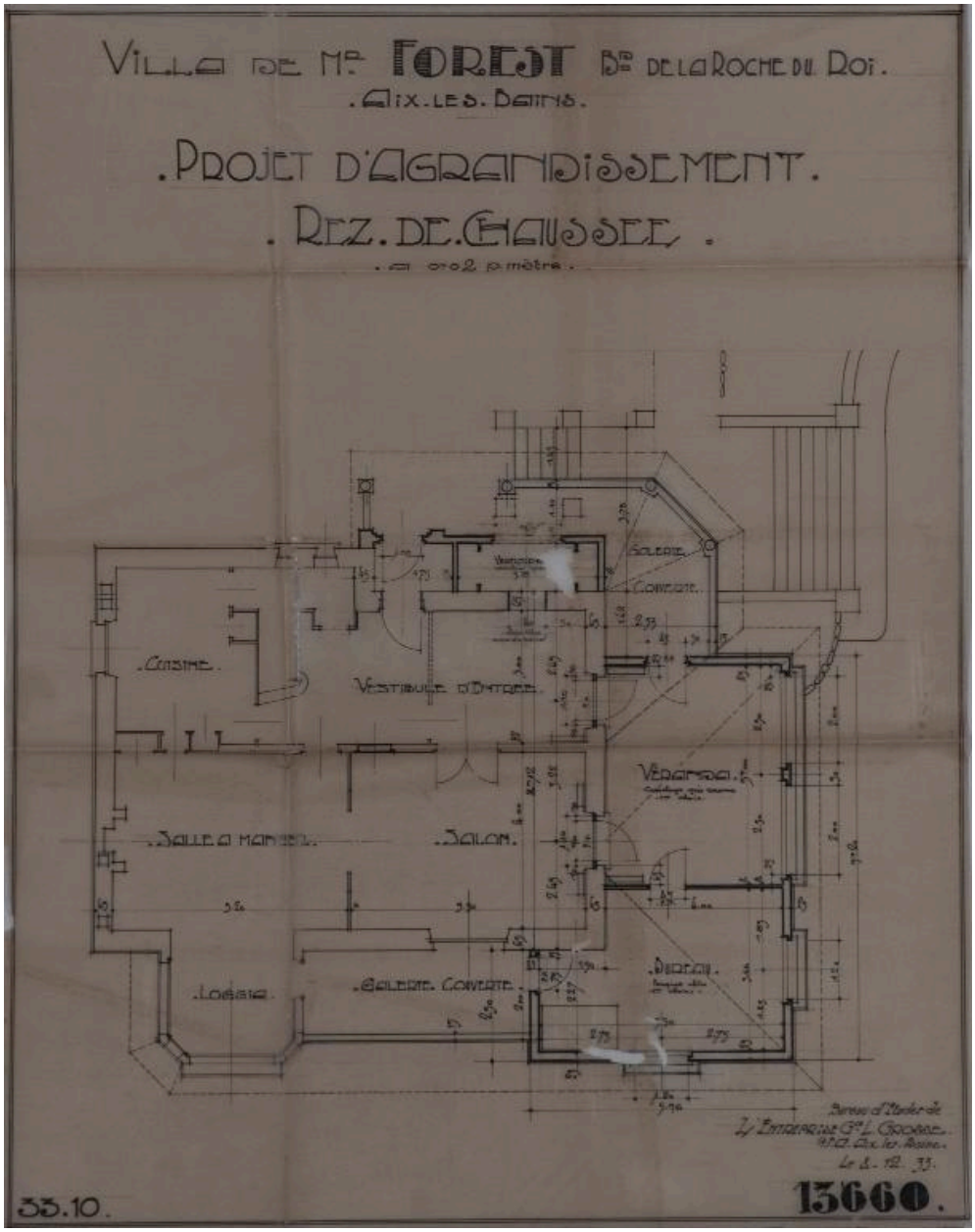

Plan du rez-de-terre, 1933

Référence du document reproduit :

- **AP Entreprise Léon Grosse. Dossier n°33-10. 1933. Projet d'agrandissement, rez-de-chaussée, villa Pierrefleurie.**
  Villa de M. Forest. Boulevard de la Roche-du-Roi. Aix-les-Bains. Projet d'agrandissement rez-de-chaussée. 33.10. n°13 660 / Entreprise Léon Grosse. Aix-les-Bains, 1933. Ech. 1 : 50. 1 plan sur calque ; 54 x 43 cm (AP Entreprise Léon Grosse. Dossier n°33-10).
  AP Entreprise Léon Grosse : Dossier n°33-10

IVR82_20147300748NUCB
Auteur de l'illustration (reproduction) : Denys Harreau
Date de prise de vue : 2014
© Archives privées Entreprise Léon Grosse
reproduction soumise à autorisation du titulaire des droits d'exploitation

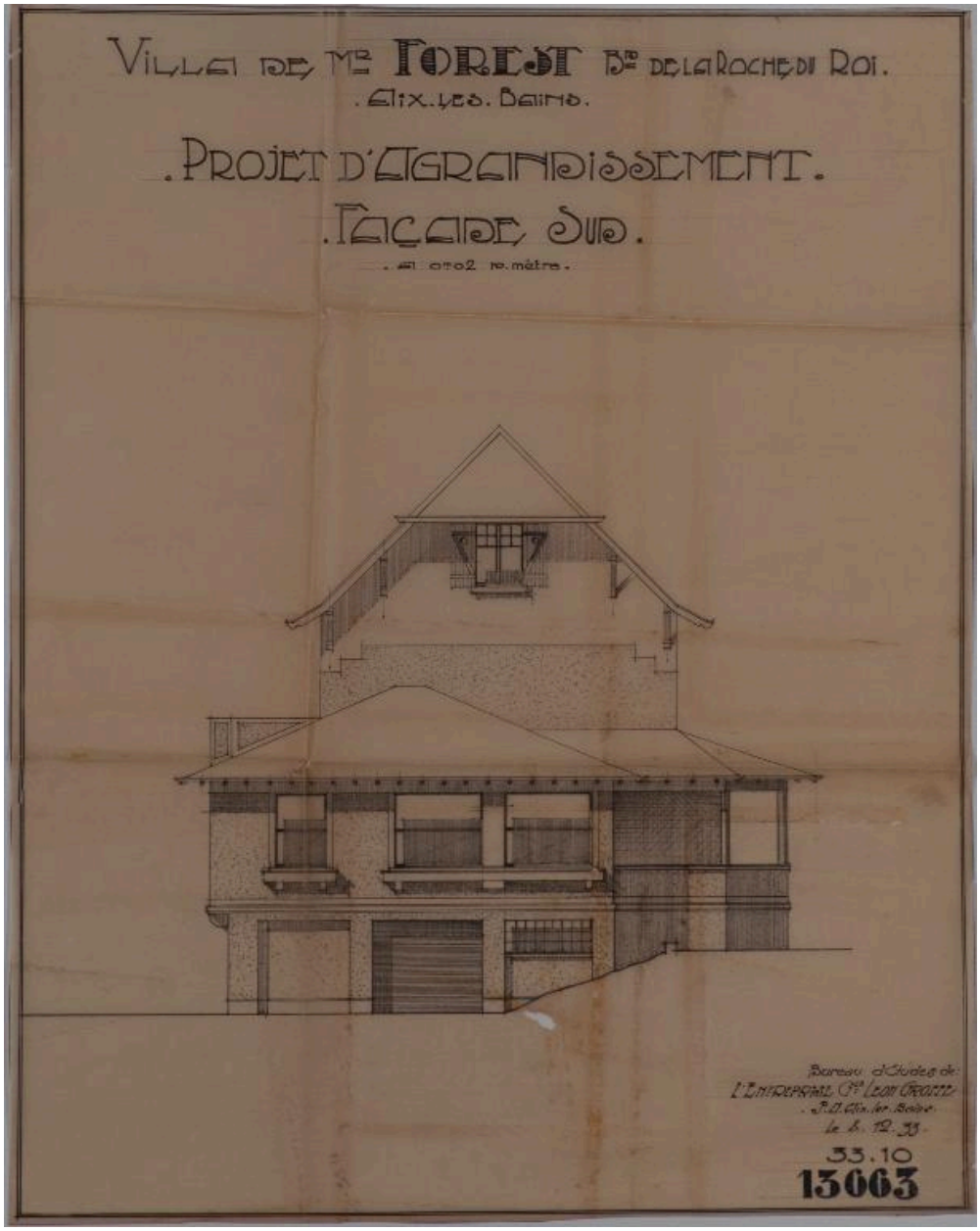

Façade sud, 1933

Référence du document reproduit :

- **AP Entreprise Léon Grosse. Dossier n°33-10. 1933. Projet d'agrandissement, façade sud, villa Pierrefleurie.**
  Villa de M. Forest. Boulevard de la Roche-du-Roi. Aix-les-Bains. Projet d'agrandissement façade sud. 33.10. n°13 663 / Entreprise Léon Grosse. Aix-les-Bains, 1933. Ech. 1 : 50. 1 plan sur calque ; 54 x 43 cm (AP Entreprise Léon Grosse. Dossier n°33-10).
  AP Entreprise Léon Grosse : Dossier n°33-10

IVR82_20147300745NUCB
Auteur de l'illustration (reproduction) : Denys Harreau
Date de prise de vue : 2014
© Archives privées Entreprise Léon Grosse
reproduction soumise à autorisation du titulaire des droits d'exploitation

Façade est, 1933

Référence du document reproduit :

- **AP Entreprise Léon Grosse. Dossier n°33-10. 1933. Projet d'agrandissement, façade est, villa Pierrefleurie.**
  Villa de M. Forest. Boulevard de la Roche-du-Roi. Aix-les-Bains. Projet d'agrandissement façade est. 33.10. n°13 661 / Entreprise Léon Grosse. Aix-les-Bains, 1933. Ech. 1 : 50. 1 plan sur calque ; 54 x 43 cm (AP Entreprise Léon Grosse. Dossier n°33-10).
  AP Entreprise Léon Grosse : Dossier n°33-10

IVR82_20147300746NUCB
Auteur de l'illustration (reproduction) : Denys Harreau
Date de prise de vue : 2014
© Archives privées Entreprise Léon Grosse
reproduction soumise à autorisation du titulaire des droits d'exploitation

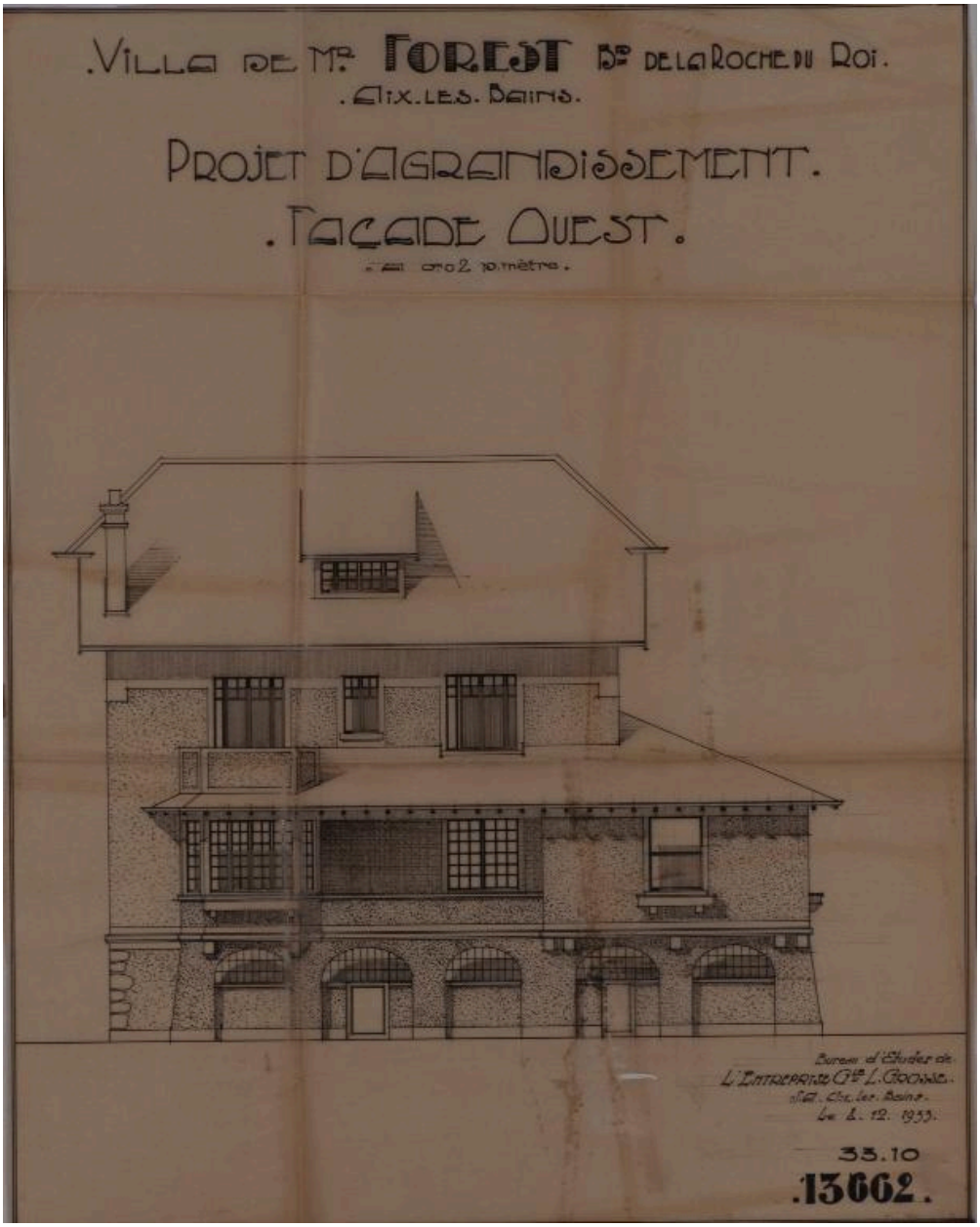

Façade ouest, 1933

Référence du document reproduit :

- **AP Entreprise Léon Grosse. Dossier n°33-10. 1933. Projet d'agrandissement, façade ouest, villa Pierrefleurie.**
  Villa de M. Forest. Boulevard de la Roche-du-Roi. Aix-les-Bains. Projet d'agrandissement façade ouest. 33.10. n°13 662 / Entreprise Léon Grosse. Aix-les-Bains, 1933. Ech. 1 : 50. 1 plan sur calque ; 54 x 43 cm (AP Entreprise Léon Grosse. Dossier n°33-10).
  AP Entreprise Léon Grosse : Dossier n°33-10

IVR82_20147300749NUCB
Auteur de l'illustration (reproduction) : Denys Harreau
Date de prise de vue : 2014
© Archives privées Entreprise Léon Grosse
reproduction soumise à autorisation du titulaire des droits d'exploitation

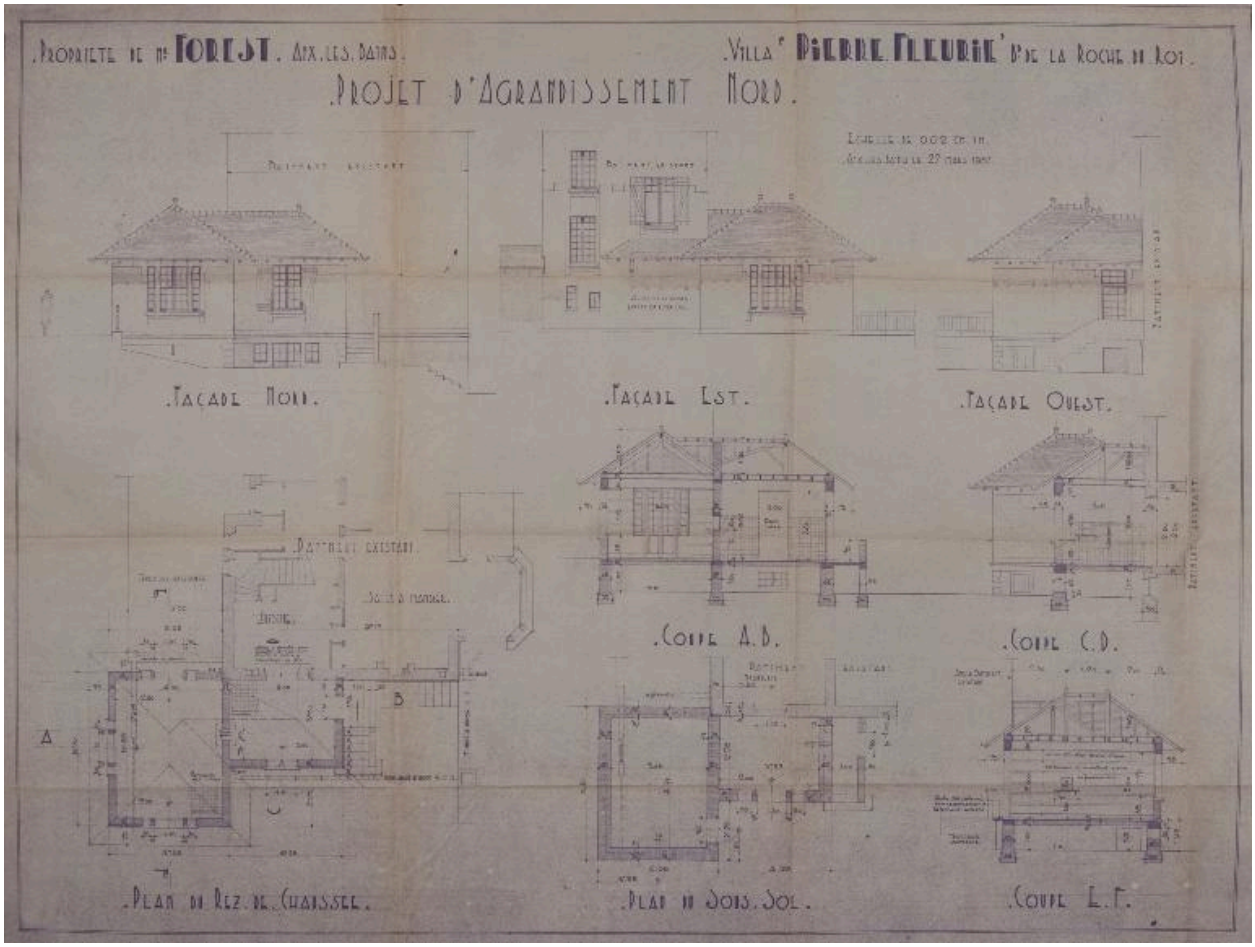

Agrandissement au nord-est, plans, coupes et élévations, 1937

Référence du document reproduit :

- **AC Aix-les-Bains. 1 O 256, n°1412. 1937. Projet d'agrandissement, villa Pierrefleurie. Propriété de M. Forest. Villa Pierrefleurie. Projet d'agrandissement nord**. [Plans, façades, coupes] / S.n. Aix-les-Bains, 27 mars 1937. Ech. 1 : 50. 1 tirage de plan ; 71 x 94, 5 cm. (AC Aix-les-Bains. 1 O 256, n °1412)
  AC Aix-les-Bains : 1 O 256, n°1412.

IVR82_20147300045NUCB
Auteur de l'illustration (reproduction) : Denys Harreau
Date de prise de vue : 2014
© Archives municipales d'Aix-les-Bains
reproduction soumise à autorisation du titulaire des droits d'exploitation

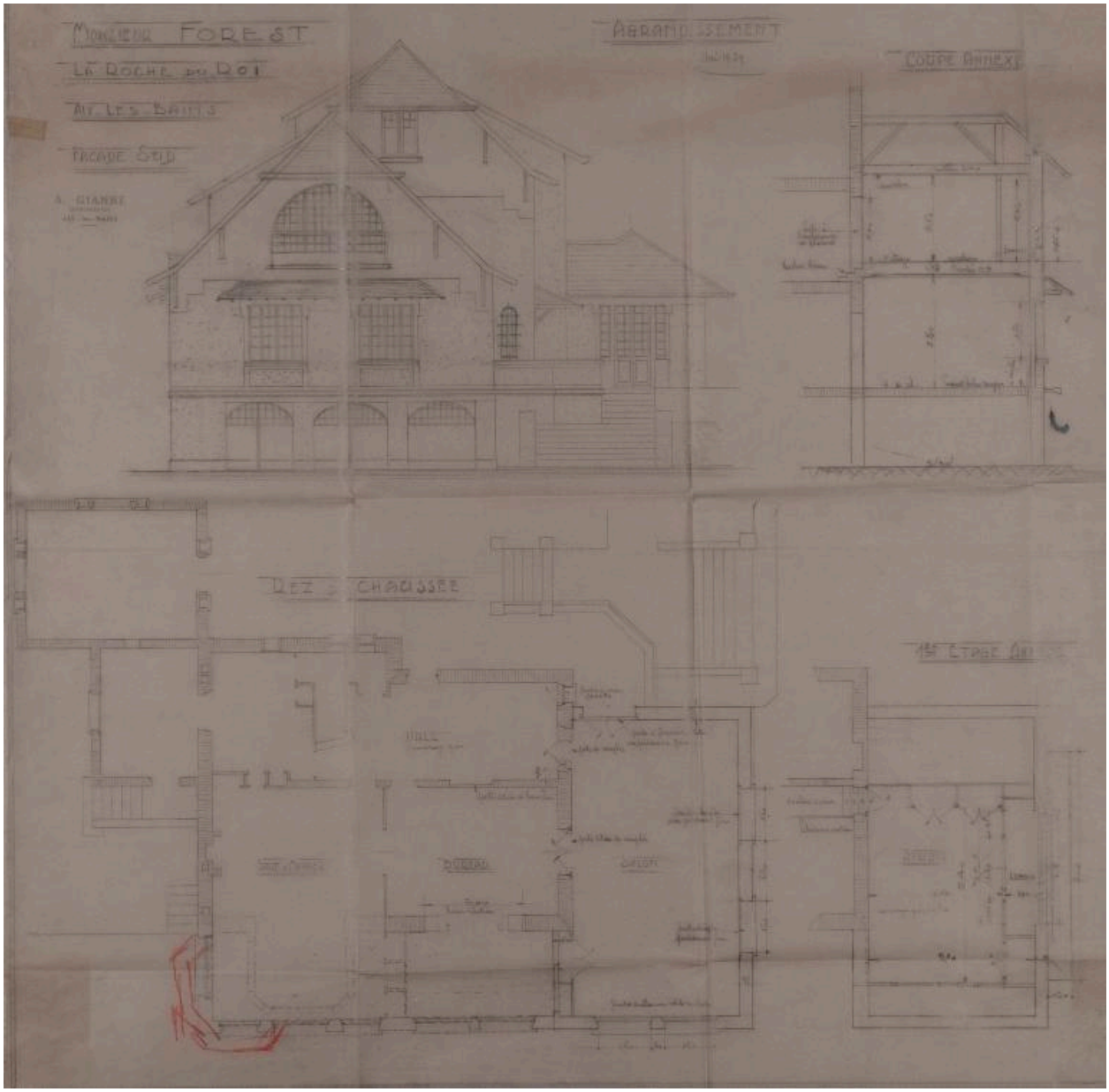

Agrandissement, 1939 : plan, coupe et élévations

Référence du document reproduit :

- **AP Entreprise Léon Grosse. Dossier n°55-75. 1939. Agrandissement, façade sud, villa Pierrefleurie. M. Forest. La Roche-du-Roi. Aix-les-Bains. Façade sud. Agrandissement** / Gianre A., entrepreneur. [Aix-les-Bains], 1939. Ech. 1 : 50. 1 plan sur calque ; 66 x 68 cm (AP Entreprise Léon Grosse. Dossier n°55-75). AP Entreprise Léon Grosse : Dossier n°55-75

IVR82_20147300753NUCB
Auteur de l'illustration (reproduction) : Denys Harreau
Date de prise de vue : 2014
© Archives privées Entreprise Léon Grosse
reproduction soumise à autorisation du titulaire des droits d'exploitation

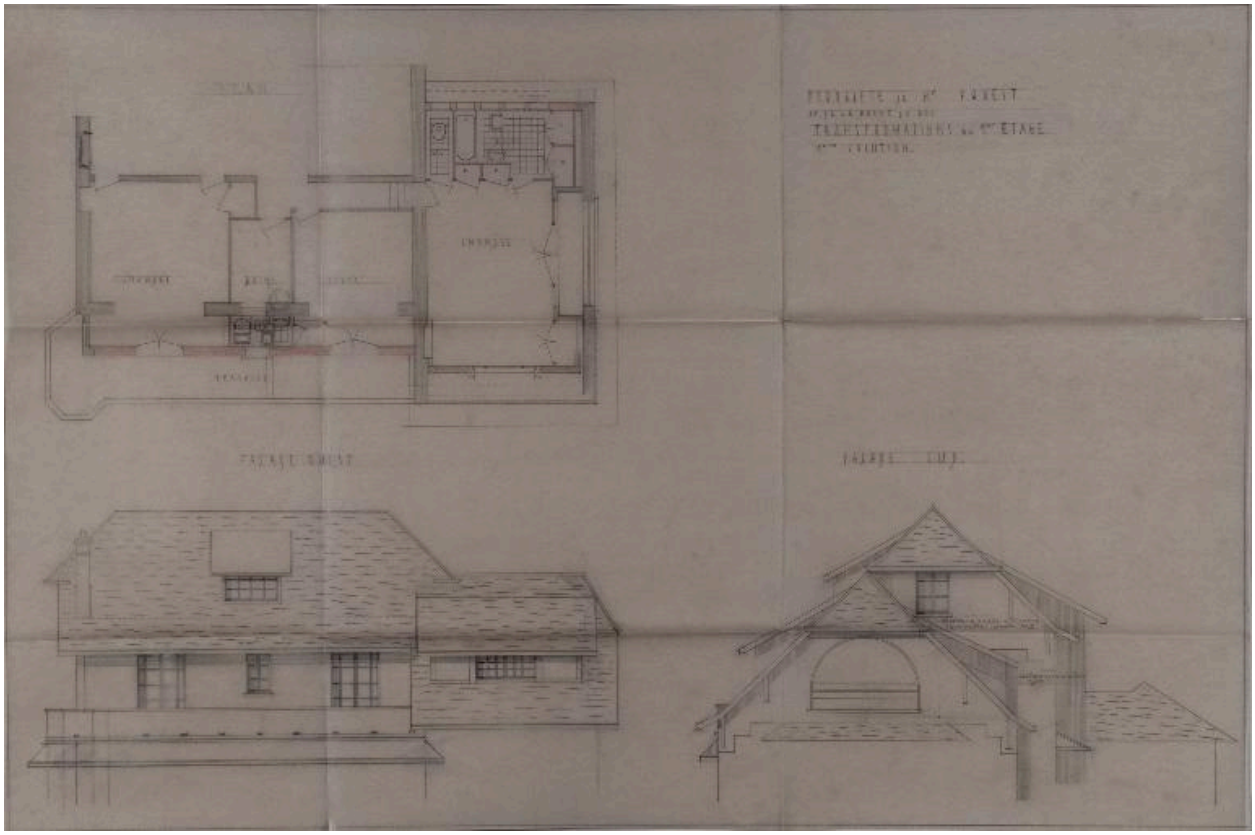

Modifications du 1er étage, 1955, non réalisé

Référence du document reproduit :

- **AP Entreprise Léon Grosse. Dossier n°55-75. 1955. Transformations au 1er étage, plan, coupe, façades, villa Pierrefleurie.**
  Propriété de M. Forest. La Roche-du-Roi. Transformations au 1er étage. Plan, coupe, façades / S. n. [Aix-les-Bains], [1955]. Ech. 1 : 50. 1 plan sur calque ; 53 x 75 cm (AP Entreprise Léon Grosse. Dossier n °55-75).
  AP Entreprise Léon Grosse : Dossier n°55-75

IVR82_20147300752NUCB
Auteur de l'illustration (reproduction) : Denys Harreau
Date de prise de vue : 2014
© Archives privées Entreprise Léon Grosse
reproduction soumise à autorisation du titulaire des droits d'exploitation

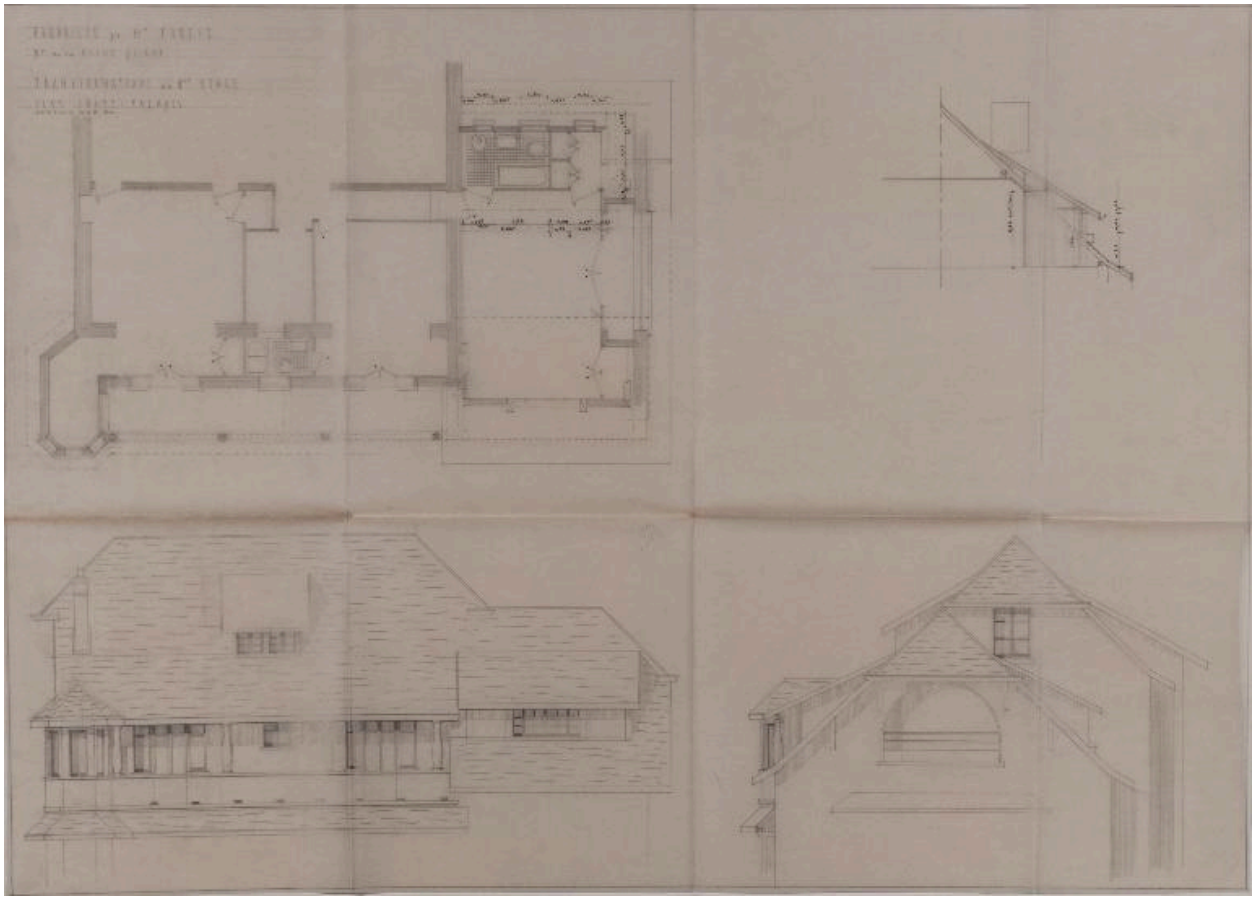

Modification du 1er étage, 1955

Référence du document reproduit :

- **AP Entreprise Léon Grosse. Dossier n°55-75. 1955. Transformations au premier étage, villa Pierrefleurie, non réalisé.**
  Propriété de M. Forest. La Roche-du-Roi. Transformations au 1er étage. 1ère solution [Non réalisé] / S. n. [Aix-les-Bains], [vers 1955]. Sans échelle. 1 plan sur calque ; 55 x 82 cm (AP Entreprise Léon Grosse. Dossier n°55-75).
  AP Entreprise Léon Grosse : Dossier n°55-75

IVR82_20147300751NUCB
Auteur de l'illustration (reproduction) : Denys Harreau
Date de prise de vue : 2014
© Archives privées Entreprise Léon Grosse
reproduction soumise à autorisation du titulaire des droits d'exploitation

Vue d'ensemble depuis la rue

IVR82_20137300499NUCA
Auteur de l'illustration : Denys Harreau
Date de prise de vue : 2013
© Région Rhône-Alpes, Inventaire général du patrimoine culturel ; © Ville d'Aix-les-Bains
reproduction soumise à autorisation du titulaire des droits d'exploitation

Façade principale (ouest) et mur de clôture

IVR82_20077300206NUCA
Auteur de l'illustration : François Fouger
© Région Rhône-Alpes, Inventaire général du patrimoine culturel ; © Ville d'Aix-les-Bains
reproduction soumise à autorisation du titulaire des droits d'exploitation

Vue d'ensemble depuis le nord

IVR82_20157301178NUCA
Auteur de l'illustration : Denys Harreau
Date de prise de vue : 2015
© Région Rhône-Alpes, Inventaire général du patrimoine culturel ; © Ville d'Aix-les-Bains
reproduction soumise à autorisation du titulaire des droits d'exploitation

Façade pincipale (ouest)

IVR82_20077300207NUCA
Auteur de l'illustration : François Fouger
© Région Rhône-Alpes, Inventaire général du patrimoine culturel ; © Ville d'Aix-les-Bains
reproduction soumise à autorisation du titulaire des droits d'exploitation

Façade postérieure (est)

IVR82_20157301177NUCA
Auteur de l'illustration : Denys Harreau
Date de prise de vue : 2015
© Région Rhône-Alpes, Inventaire général du patrimoine culturel ; © Ville d'Aix-les-Bains
reproduction soumise à autorisation du titulaire des droits d'exploitation

Façade principale (ouest) et pignon nord

IVR82_20157301179NUCA
Auteur de l'illustration : Denys Harreau
Date de prise de vue : 2015
© Région Rhône-Alpes, Inventaire général du patrimoine culturel ; © Ville d'Aix-les-Bains
reproduction soumise à autorisation du titulaire des droits d'exploitation

Façade principale (ouest) et pignon sud

IVR82_20157301184NUCA
Auteur de l'illustration : Denys Harreau
Date de prise de vue : 2015
© Région Rhône-Alpes, Inventaire général du patrimoine culturel ; © Ville d'Aix-les-Bains
reproduction soumise à autorisation du titulaire des droits d'exploitation

Pignon sud et façade postérieure (est)

IVR82_20157301185NUCA
Auteur de l'illustration : Denys Harreau
Date de prise de vue : 2015
© Région Rhône-Alpes, Inventaire général du patrimoine culturel ; © Ville d'Aix-les-Bains
reproduction soumise à autorisation du titulaire des droits d'exploitation

Balcon loggia sur le pignon sud

IVR82_20137300500NUCA
Auteur de l'illustration : Denys Harreau
Date de prise de vue : 2013
© Région Rhône-Alpes, Inventaire général du patrimoine culturel ; © Ville d'Aix-les-Bains
reproduction soumise à autorisation du titulaire des droits d'exploitation

Tour demi-hors-oeuvre

IVR82_20137300497NUCA
Auteur de l'illustration : Denys Harreau
Date de prise de vue : 2013
© Région Rhône-Alpes, Inventaire général du patrimoine culturel ; © Ville d'Aix-les-Bains
reproduction soumise à autorisation du titulaire des droits d'exploitation

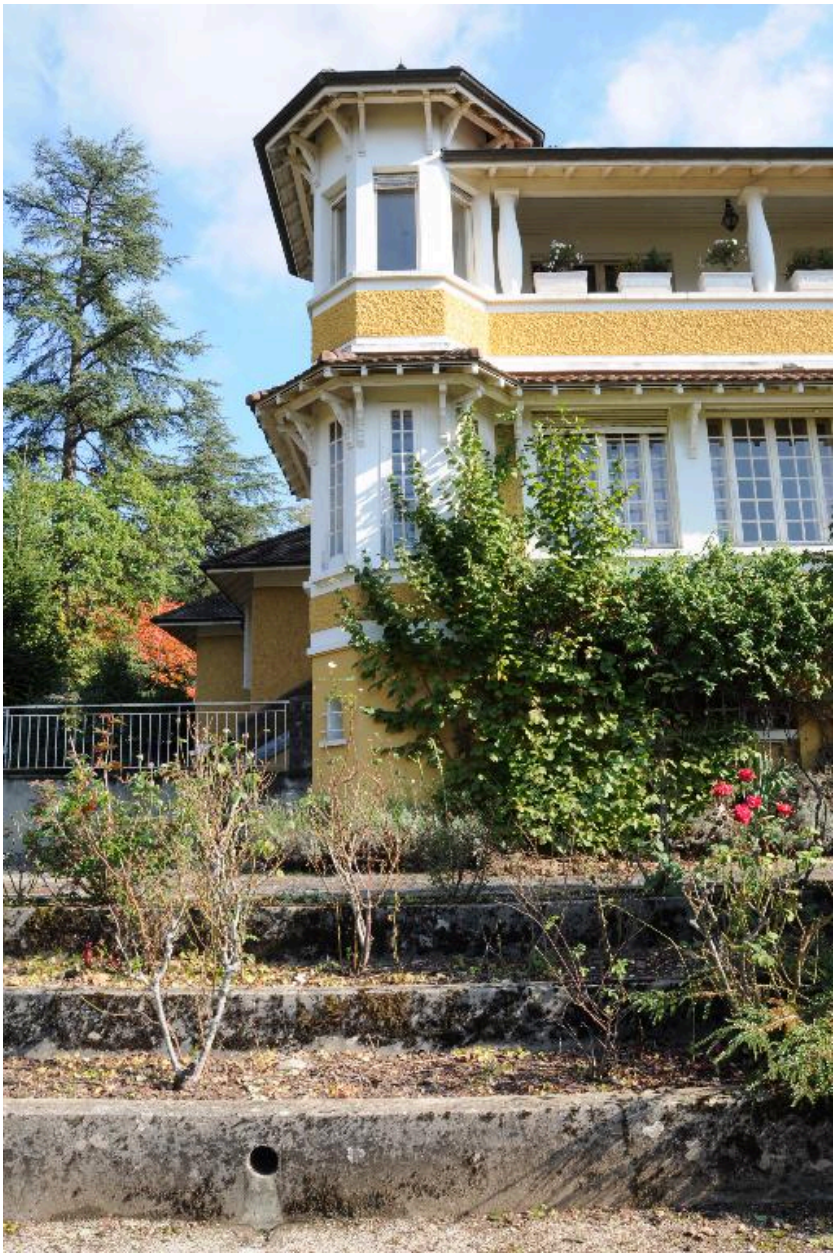

Tour demi-hors-oeuvre

IVR82_20157301187NUCA
Auteur de l'illustration : Denys Harreau
Date de prise de vue : 2015
© Région Rhône-Alpes, Inventaire général du patrimoine culturel ; © Ville d'Aix-les-Bains
reproduction soumise à autorisation du titulaire des droits d'exploitation

Galerie loggia sur la façade principale (ouest)

IVR82_20137300498NUCA
Auteur de l'illustration : Denys Harreau
Date de prise de vue : 2013
© Région Rhône-Alpes, Inventaire général du patrimoine culturel ; © Ville d'Aix-les-Bains
reproduction soumise à autorisation du titulaire des droits d'exploitation

Galerie loggia sur la façade principale (ouest)

IVR82_20157301181NUCA
Auteur de l'illustration : Denys Harreau
Date de prise de vue : 2015
© Région Rhône-Alpes, Inventaire général du patrimoine culturel ; © Ville d'Aix-les-Bains
reproduction soumise à autorisation du titulaire des droits d'exploitation

Colonne renflée de la galerie loggia

IVR82_20157301182NUCA
Auteur de l'illustration : Denys Harreau
Date de prise de vue : 2015
© Région Rhône-Alpes, Inventaire général du patrimoine culturel ; © Ville d'Aix-les-Bains
reproduction soumise à autorisation du titulaire des droits d'exploitation

Façade principale (ouest) : parties basses

IVR82_20157301190NUCA
Auteur de l'illustration : Denys Harreau
Date de prise de vue : 2015
© Région Rhône-Alpes, Inventaire général du patrimoine culturel ; © Ville d'Aix-les-Bains
reproduction soumise à autorisation du titulaire des droits d'exploitation

Fontaine sur la façade principale (ouest)

IVR82_20157301189NUCA
Auteur de l'illustration : Denys Harreau
Date de prise de vue : 2015
© Région Rhône-Alpes, Inventaire général du patrimoine culturel ; © Ville d'Aix-les-Bains
reproduction soumise à autorisation du titulaire des droits d'exploitation

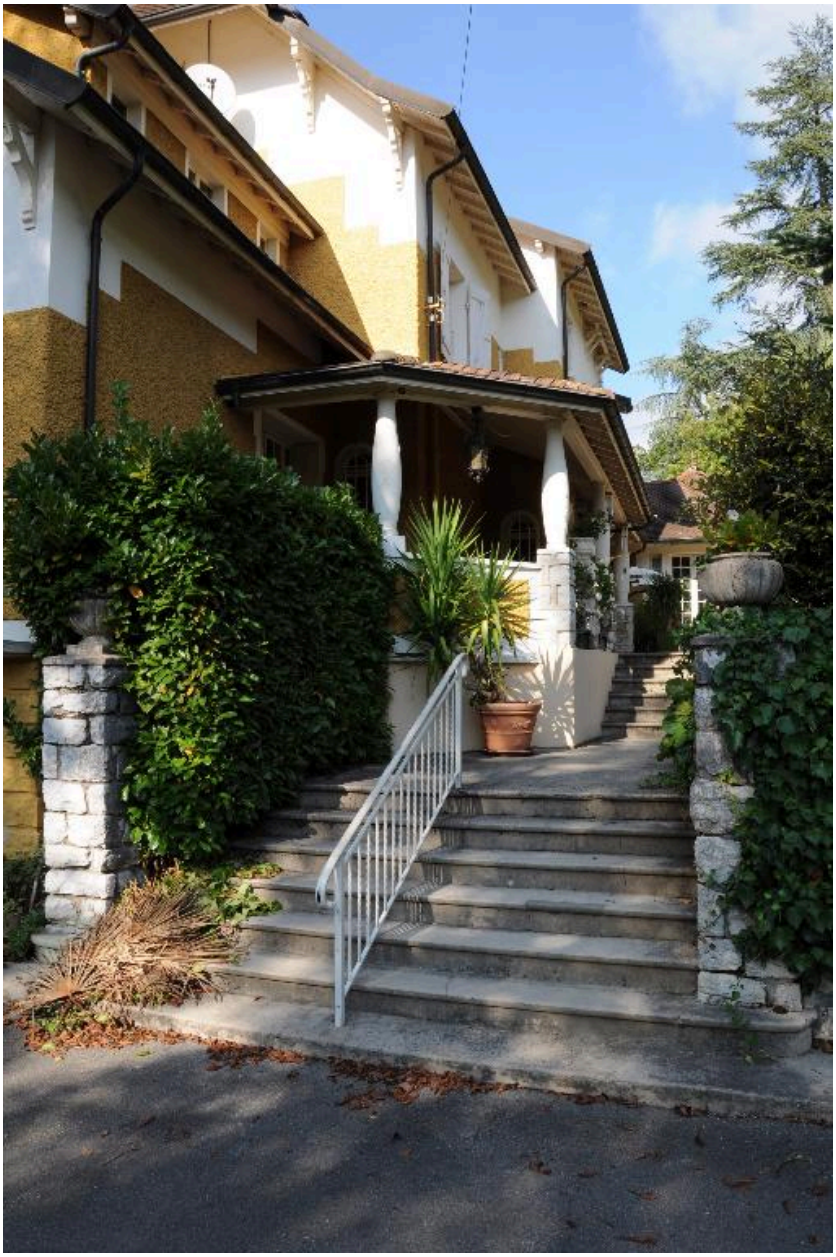

Escalier extérieur sur la façade postérieure (est)

IVR82_20157301186NUCA
Auteur de l'illustration : Denys Harreau
Date de prise de vue : 2015
© Région Rhône-Alpes, Inventaire général du patrimoine culturel ; © Ville d'Aix-les-Bains
reproduction soumise à autorisation du titulaire des droits d'exploitation