Auvergne, Puy-de-Dôme
Chalus
Château

chasuble, manipule : ornement rouge

Références du dossier

Numéro de dossier : IM63003737
Date de l'enquête initiale : 2013
Date(s) de rédaction : 2013
Cadre de l'étude : enquête thématique régionale tissus et ornements liturgiques en Auvergne
Degré d'étude : étudié

Désignation

Dénomination : chasuble, manipule
Précision sur la dénomination : ornement rouge

Compléments de localisation

Historique

La trace d'ancien galon laisse supposer que l'ensemble est antérieur à la Révolution, qu'il a été dégalonné à cette époque pour être galonné de nouveau au siècle suivant.

Période(s) principale(s) : 18e siècle (?)

Description

Tout l'ornement est de velours coupé simple corps de couleur rousse qui peut être considéré comme rouge. La bande de devant a été réalisée en 5 morceaux, le dos est réalisé en trois pièces. Sur la bande du devant et le dos de la chasuble subsistent des traces d'un montage antérieur des galons. Doublure de bougran lie-de-vin.

Eléments descriptifs

Catégorie(s) technique(s) : tissu

Matériaux : soie (trame) : velours coupé ; soie (chaîne)

Mesures : h : 110 (= chasuble)la : 66 (= chasuble)h : 52 (= manipule)la : 22,5 (= manipule)

Représentations :

Absence de décor lequel consiste simplement en un large galon qui matérialise l'emplacement des orfrois : bande de devant et croix redentée au dos.

Statut, intérêt et protection

Statut de la propriété : propriété de la commune (?) (Cet ornement probablement propriété de la commune de Chalus est en dépôt au Château de Chalus.)

Références documentaires

Bibliographie

- **Étoffes d'Auvergne : histoires de soieries sacrées. 2021**
  Auvergne-Rhône-Alpes. Service régional de l'inventaire général du patrimoine culturel. **Étoffes d'Auvergne : histoires de soieries sacrées** /dir. par Delphine Renault, Félicie Fougère ; textes, recherches Maryse Durin-Tercelin ; photographies Christian Parisey ; dessins cartes Guylaine Beauparland-Dupuy ; documentation Sandrine Moulin. Lyon : Lieux-Dits, 2021. 224 p.
  Fig. 48, p. 49

Illustrations

Vue générale du
devant de la chasuble.
Phot. Christian Parisey
IVR83_20136300646NUC4A

Vue générale du dos de la chasuble.
Phot. Christian Parisey
IVR83_20136300647NUC4A

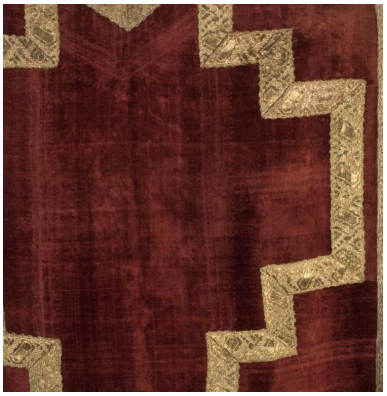

Vue de détail des traces
de couture antérieures.
IVR83_20136300647NUC4A

Dossiers liés

Édifice : Château (IA63002390) Auvergne, Puy-de-Dôme, Chalus

Auteur(s) du dossier : Maryse Durin-Tercelin
Copyright(s) : © Région Auvergne - Inventaire général du Patrimoine culturel

Vue générale du devant de la chasuble.

IVR83_20136300646NUC4A
Auteur de l'illustration : Christian Parisey
© Région Auvergne - Inventaire général du Patrimoine culturel, ADAGP
communication libre, reproduction soumise à autorisation

Vue générale du dos de la chasuble.

IVR83_20136300647NUC4A
Auteur de l'illustration : Christian Parisey
© Région Auvergne - Inventaire général du Patrimoine culturel, ADAGP
communication libre, reproduction soumise à autorisation

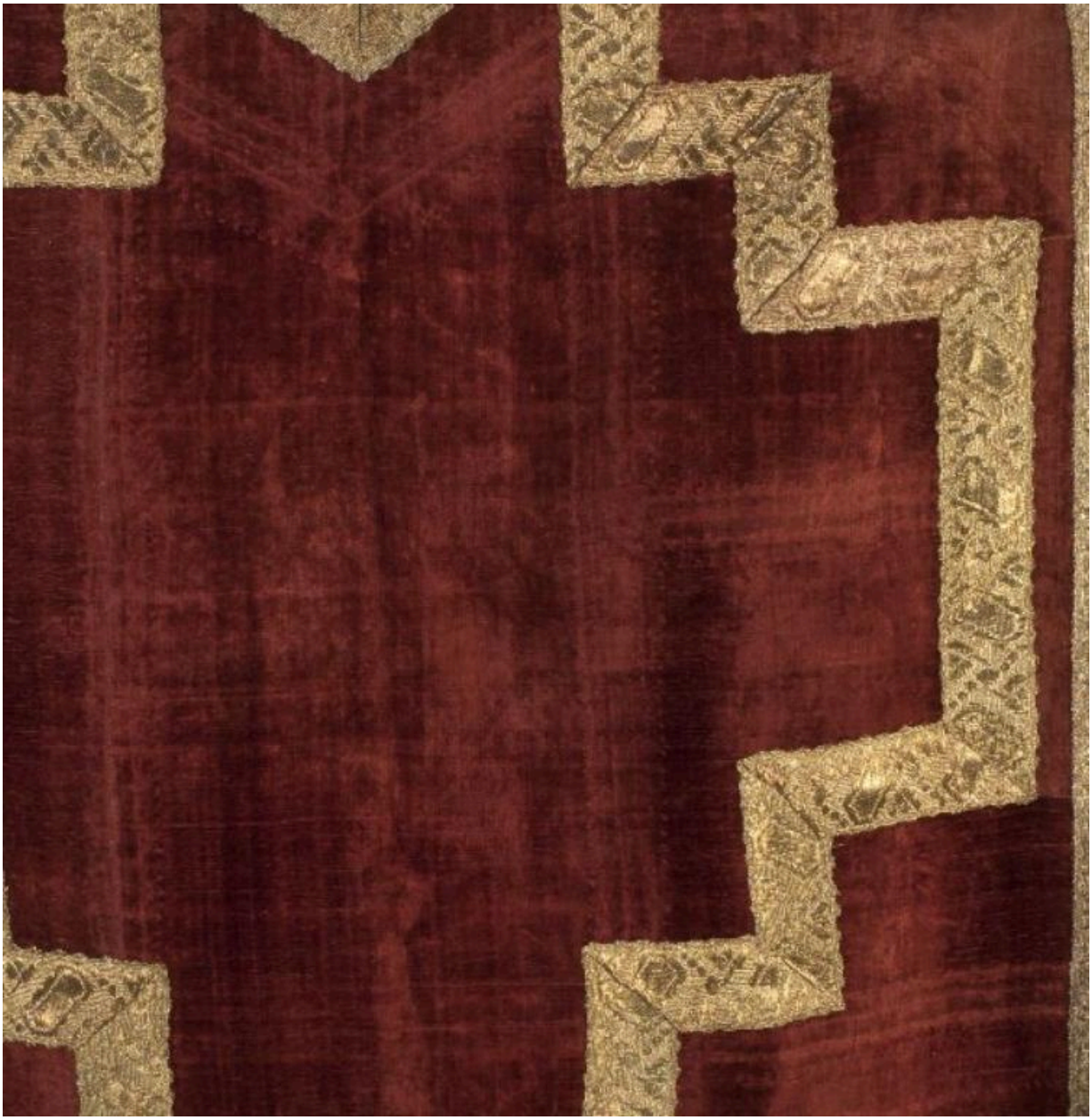

Vue de détail des traces de couture antérieures.

IVR83_20136300647NUC4A
© Région Auvergne - Inventaire général du Patrimoine culturel, ADAGP
communication libre, reproduction soumise à autorisation