Rhône-Alpes, Rhône
Lyon 7e
2 place de Montréal

Ensemble de 3 dessins : Les 3 âges de la femme

Références du dossier

Numéro de dossier : IM69002005
Date de l'enquête initiale : 2010
Date(s) de rédaction : 2020
Cadre de l'étude : enquête thématique régionale 1% artistique
Degré d'étude : étudié

Désignation

Dénomination : dessin
Titres : Les 3 âges de la femme

Compléments de localisation

Milieu d'implantation : en ville
Références cadastrales : 2017, BZ, 150, 155, 166
Emplacement dans l'édifice : centre de documentation et d'information, salle des conseils, salle de spectacle, rue

Historique

Ces dessins sont installés en 1994 (Homiridis) ou 1995 (Peillod).

Période(s) principale(s) : 4e quart 20e siècle ()
Dates : 1994 (daté par source)
Auteur(s) de l'oeuvre : Patrice Giorda (peintre, signature)

Description

Les dessins sont tous à la gouache et au pastel, sur papier marouflé sur carton, encadré sous verre.

Eléments descriptifs

Catégorie(s) technique(s) : dessin
Eléments structurels, forme, fonctionnement : support, rectangulaire vertical

Matériaux : papier (support) : pastel, gouache

Mesures : h : 106 cm (hors cadre)la : 73 cm
Dimensions avec cadre : h = 137 cm ; la = 103 cm ; pr = 4,8 cm.

Représentations :
femme ; en buste, de face

Précisions et transcriptions :

État de conservation

mauvais état , bonnes conditions de conservation

État (2010) : Les œuvres sur papier entreposées dans les locaux techniques ont été décrochés de leur emplacement initial. Elles présentent des altérations semblables à l'œuvre sur papier qui est restée exposée dans "la rue". Les revers semblent avoir été atteints par de l'eau de ruissellement. Les cartons ont gonflé et sont déformés. Le papier est marqué au revers par une large auréole. Certains cadres sont gauchis. Les surfaces sont très encrassées. Des petites taches, auréoles pourraient être des moisissures. Des traces de peinture blanche (gouttes et coulées) sont visibles à l'avers et au revers. Certaines feuilles de papier se détachent des feuilles de carton. Certains cadres se désolidarisent au niveaux des angles.

Statut, intérêt et protection

Intérêt de l'œuvre : à signaler
Statut de la propriété : propriété de la région

Références documentaires

Documents d'archive

- **PEILLOD, Claire. Inventaire des œuvres d'art dans les lycées de Rhône-Alpes. Région Rhône-Alpes, décembre 1996.**
  PEILLOD, Claire. **Inventaire des œuvres d'art dans les lycées de Rhône-Alpes**. Région Rhône-Alpes, décembre 1996.
  Rhône
  Région Auvergne-Rhône-Alpes, SRI, site de Lyon : sans cote

- **ÉCOLE SAINT-LUC LIÈGE, CICRP MARSEILLE. État des lieux des "1% artistiques" implantés dans les lycées de Rhône-Alpes, 2010**
  ÉCOLE SAINT-LUC LIÈGE, CICRP MARSEILLE. **État des lieux des "1% artistiques" implantés dans les lycées de Rhône-Alpes**, 2010. 3 vol. Tome 1 : Loire, Ardèche, Drôme, Isère. Tome 2. Savoie, Haute-Savoie. Tome 3 : Ain, Rhône.
  T 3, n° 107, page 118
  Région Auvergne-Rhône-Alpes, SRI, site de Lyon : sans cote

Bibliographie

- **Patrice Giorda. Lycée international de Lyon. Lyon : éd. Région Rhône-Alpes, 1995**
  Patrice Giorda. Lycée international de Lyon. Lyon : éd. Région Rhône-Alpes, 1995 ; 16 p., ill.

- **HOMIRIDIS, Marianne, LACROIX, Perrine. L'Art contemporain dans les espaces publics. Territoire du Grand Lyon 1978 / 2008.**
  HOMIRIDIS, Marianne, LACROIX, Perrine. **L'Art contemporain dans les espaces publics. Territoire du Grand Lyon 1978 / 2008**. Lyon, édition La BF15, 2008
  p. 116, n° 17

Illustrations

Vue d'ensemble.
Phot. Franck Trabouillet
IVR84_20206900549NUCA

Dossiers liés

Dossiers de synthèse :

Ensemble des œuvres réalisées au titre du 1% artistique dans les lycées publics de la Région Auvergne-Rhône-Alpes (IM00000003)
Oeuvre(s) contenue(s) :
Oeuvre(s) en rapport :
Présentation du 1% de la cité scolaire internationale (IM69002003) Rhône-Alpes, Rhône, Lyon 7e, 2 place de Montréal

Auteur(s) du dossier : Etudiants de l'Ecole Saint-Luc, Liège, Elisabeth Dandel, Valérie Pamart
Copyright(s) : © Région Auvergne-Rhône-Alpes, Inventaire général du patrimoine culturel

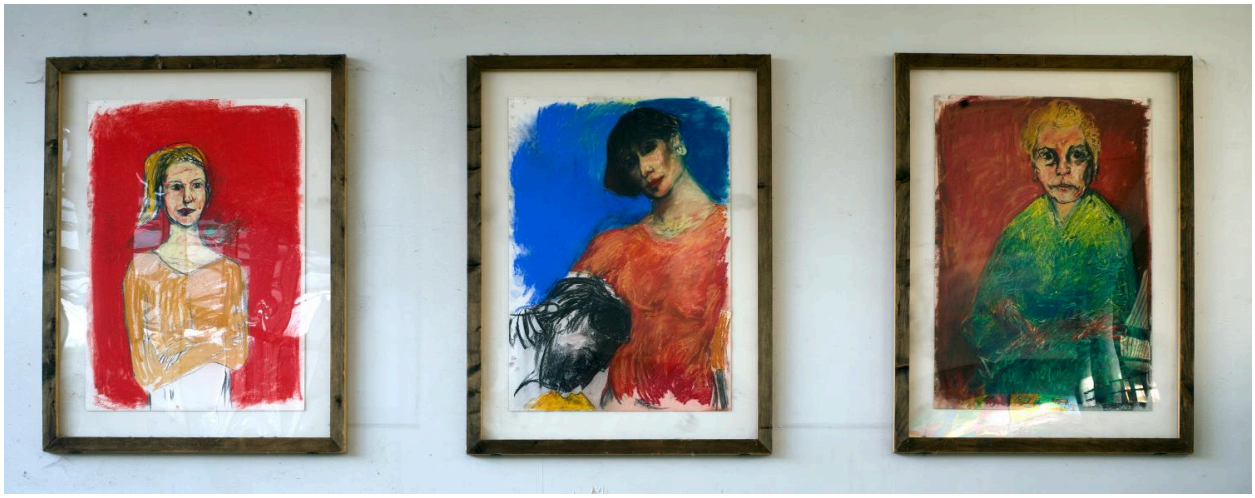

Vue d'ensemble.

IVR84_20206900549NUCA
Auteur de l'illustration : Franck Trabouillet
Date de prise de vue : 2020
© Région Auvergne-Rhône-Alpes, Inventaire général du patrimoine culturel
reproduction soumise à autorisation du titulaire des droits d'exploitation