



Auvergne-Rhône-Alpes, Rhône
Lyon 2e Arrondissement
Confluent
76-79 quai Perrache

Usine d'acide sulfurique Perret actuellement emplacement pour le Luna Park

Références du dossier

Numéro de dossier : IA69000458

Date de l'enquête initiale : 2001

Date(s) de rédaction : 2001

Cadre de l'étude : inventaire topographique Inventaire de la Ville de Lyon, enquête thématique régionale Patrimoine industriel

Degré d'étude : étudié

Désignation

Dénomination : usine d'acide sulfurique

Appellation : vitriolerie

Destinations successives : vacant

Compléments de localisation

Milieu d'implantation : en ville

Références cadastrales : 1999, BE, 14

Historique

Par ordonnance royale du 12 décembre 1822, Claude Perret, fabricant de soude aux Brotteaux, obtient l'autorisation d'établir, à Perrache, à l'emplacement d'une ancienne verrerie, une fabrique d'acides sulfurique et nitrique, d'eau de javel, et de divers autres produits chimiques. Dans les premières années, la production de l'acide sulfurique se fait par combustion du soufre. A partir de 1833, les fils de Claude Perret, Michel et Jean-Baptiste, et Jules Olivier (leur futur beau-frère) font plusieurs essais de grillages de pyrites afin de produire l'acide sulfurique. Le brevet du procédé est déposé le 2 février 1836. Cependant l'usine de Perrache provoque plusieurs réclamations des riverains ; ses émanations entraînent la mort des peupliers plantés le long de la chaussée Perrache. Dès 1834, Claude Perret transfère une partie de sa production dans son usine de la Guillotière. A partir de cette date, l'usine de Perrache est surtout utilisée comme entrepôt. Le domaine est divisé en 1874. La Société de Saint-Gobain, Chauny et Circé, successeur des Perret, va en conserver la plus grande partie jusqu'à la fin du siècle. (ACL 4S/309 plan général de la ville de Lyon). En 1900 Simon Perret frères est encore installé au nord de la rue Nivière Chol quai Perrache. A partir de 1924, ce sont les Ets J. J. Carnaud & Forges de la Basse-Indre qui s'installent et jusqu'à la fin des années 1980. (ACL 4S/309 plan général de la ville de Lyon).

Période(s) principale(s) : 2e quart 19e siècle, 4e quart 20e siècle

Auteur(s) de l'oeuvre : auteur inconnu ()

Personne(s) liée(s) à l'histoire de l'oeuvre : Claude Perret (commanditaire)

Description

Éléments descriptifs

Typologies et état de conservation

État de conservation : détruit

Références documentaires

Documents d'archive

- **ADR : 1869 5Metcl 109 ; Vincent, Four poteries, Ets Perret, 52 quai Perrache**
ADR : 1869 5Metcl 109 ; Vincent, Four poteries, Ets Perret, 52 quai Perrache
- **ACL 4S/309, 1890 : plan général de la ville de Lyon**
ACL 4S/309, 1890 : plan général de la ville de Lyon
- **ACL 4S/309, 1924 : plan général de la ville de Lyon**
ACL 4S/309, 1924 : plan général de la ville de Lyon (puis plan de 1900, 1924, 1946, 1964, 1980)
- **AD Rhône. 3P 123/46-47. Matrices cadastrales des propriétés bâties. 1912-1944**
AD Rhône. 3P 123/46-47. Matrices cadastrales des propriétés bâties. 1912-1944

Bibliographie

- **CAYEZ, Pierre. Métiers jacquards et hauts fourneaux aux origines de l'industrie lyonnaise** Paris : CAYEZ, Pierre. **Métiers jacquards et hauts fourneaux aux origines de l'industrie lyonnaise** Paris : Presses universitaires de Lyon, 1978. 464 p. : ill. ; 24 cm
p. 340

Illustrations

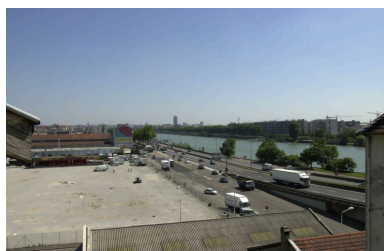

Vue d'ensemble de l'emplacement de la vitriolerie depuis le sud
Phot. François Blanchetière
IVR82_20016902132NUCA



Plan de 1869 emplacement des Ets Perret (ADR 5Metcl 10)
Phot. Nadine Halitim-Dubois
IVR84_20256902122NUCA

Dossiers liés

Dossiers de synthèse :

Présentation et synthèse du patrimoine industriel de la ville de Lyon (IA69001377) Auvergne-Rhône-Alpes, Rhône, Lyon

Oeuvre(s) contenue(s) :

Oeuvre(s) en rapport :

Quai Perrache, anciennement chaussée Perrache (IA69000477) Rhône-Alpes, Rhône, Lyon 2e, Confluent, quai Perrache

Auteur(s) du dossier : Maryannick Chalabi, François Blanchetière, Nadine Halitim-Dubois

Copyright(s) : © Région Rhône-Alpes, Inventaire général du patrimoine culturel ; © Ville de Lyon



Vue d'ensemble de l'emplacement de la vitriolerie depuis le sud

IVR82_20016902132NUCA

Auteur de l'illustration : François Blanchetière

© Région Rhône-Alpes, Inventaire général du patrimoine culturel ; © Ville de Lyon
reproduction soumise à autorisation du titulaire des droits d'exploitation

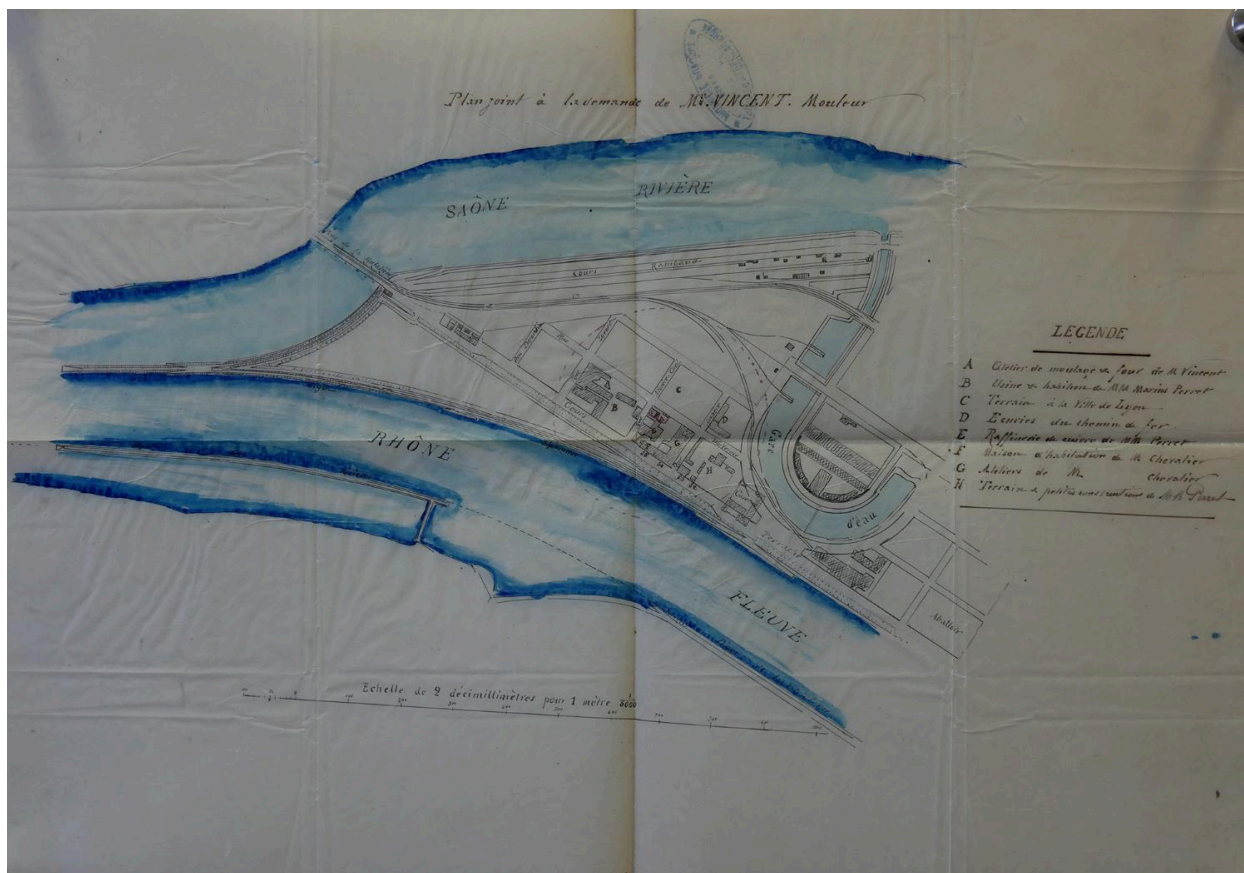

Plan de 1869 emplacement des Ets Perret (ADR 5Metcl 10)

IVR84_20256902122NUCA

Auteur de l'illustration : Nadine Halitim-Dubois

© Archives départementales du Rhône

communication libre, reproduction soumise à autorisation