Rhône-Alpes, Savoie
Saint-Offenge-Dessous
Trois Noirats (les)
R.D. 211a

Statue monumentale commémorative de saint Joseph

Références du dossier

Numéro de dossier : IA73003735
Date de l'enquête initiale : 2013
Date(s) de rédaction : 2015
Cadre de l'étude : inventaire topographique Inventaire du Parc naturel régional du Massif des Bauges
Degré d'étude : monographié

Désignation

Dénomination : statue monumentale
Vocable : Saint Joseph
Appellation : Sstatue commémorative

Compléments de localisation

Milieu d'implantation : en écart
Références cadastrales : 2013, C4, non cadastré. Édicule situé sur la parcelle 2013 C4 685, en bordure de la R.D. n° 211a.

Historique

Édicule présent sur le cadastre de 1880. La statue, placée sur un pilier en pierre, est signée du fondeur A. Durenne sur son côté droit. Une autre inscription sur le pilier précise la date et le contexte historique de l'érection de cet édicule : MISSION / 1878. La statue a été repeinte (travail maladroit), et renversée il y a quelques années (renseignement oral) par une voiture, puis remise en place.

Période(s) principale(s) : 4e quart 19e siècle ()
Dates : 1878 (porte la date)
Auteur(s) de l'oeuvre : Aubin Antoine Durenne (fondeur, signature)

Description

Statue de saint Joseph à l'Enfant Jésus, en ronde-bosse et en fonte peinte polychrome. Socle en fonte à pans coupés reposant sur une tablette avec inscription sur le devant. La tablette et le premier élément du pilier sont monolithiques ; inscriptions gravées sur la face avant de ce premier élément du pilier. Le pilier, de plan carré, en pierre de taille, et composé de plusieurs éléments (trois), repose sur une base en pierre de plan carré, avec une marche sur le devant.
Inscriptions :
- en relief sur le socle de la statue, côté droit (partiellement illisible) : A. DURENNE / SOMMEVOIRE / [...] (Annecy ?) / [...].
- gravé et peint en noir sur le devant de la tablette : ALLEZ A JOSEPH
- gravé et peint en noir en partie haute du pilier : MISSION / 1878.

Eléments descriptifs

Matériau(x) du gros-oeuvre, mise en oeuvre et revêtement : calcaire ; fonte
Couvrements :

Décor

Techniques : fonderie,
Représentations : saint Joseph, Enfant Jésus, lys
Précision sur les représentations :

Saint Joseph à l'Enfant Jésus et fleur de lys.

Dimensions

Mesures : h : 192 ; la : 86 ; pr : 102
Précision dimensions :

Dimensions totales. Dimensions statue : h = 90 ; la = 34 ; pr = 24

Statut, intérêt et protection

Statut de la propriété : propriété privée

Illustrations

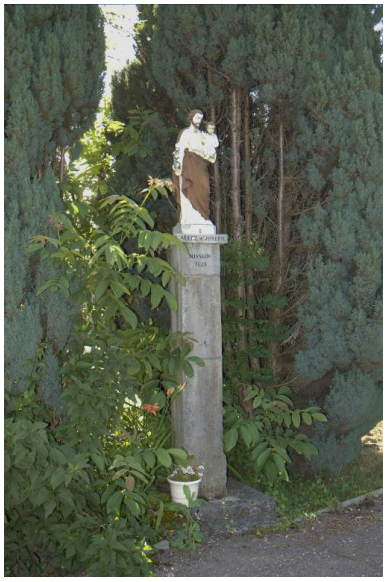

Vue d'ensemble de l'édicule.
Phot. Thierry Monnet
IVR82_20157302670NUCA

Vue d'ensemble de la
statue de saint Joseph.
Phot. Thierry Monnet
IVR82_20157302671NUCA

Dossiers liés

Dossiers de synthèse :
Présentation de la commune de Saint-Offenge-Dessous (IA73003701) Rhône-Alpes, Savoie, Saint-Offenge-Dessous
Oeuvre(s) contenue(s) :
Oeuvre(s) en rapport :
Écart des Guers (IA73003754) Rhône-Alpes, Savoie, Saint-Offenge-Dessous

Auteur(s) du dossier : Thierry Monnet, Thierry Monnet, Caroline Guibaud
Copyright(s) : © Région Rhône-Alpes, Inventaire général du patrimoine culturel ; © Parc naturel régional du Massif des Bauges

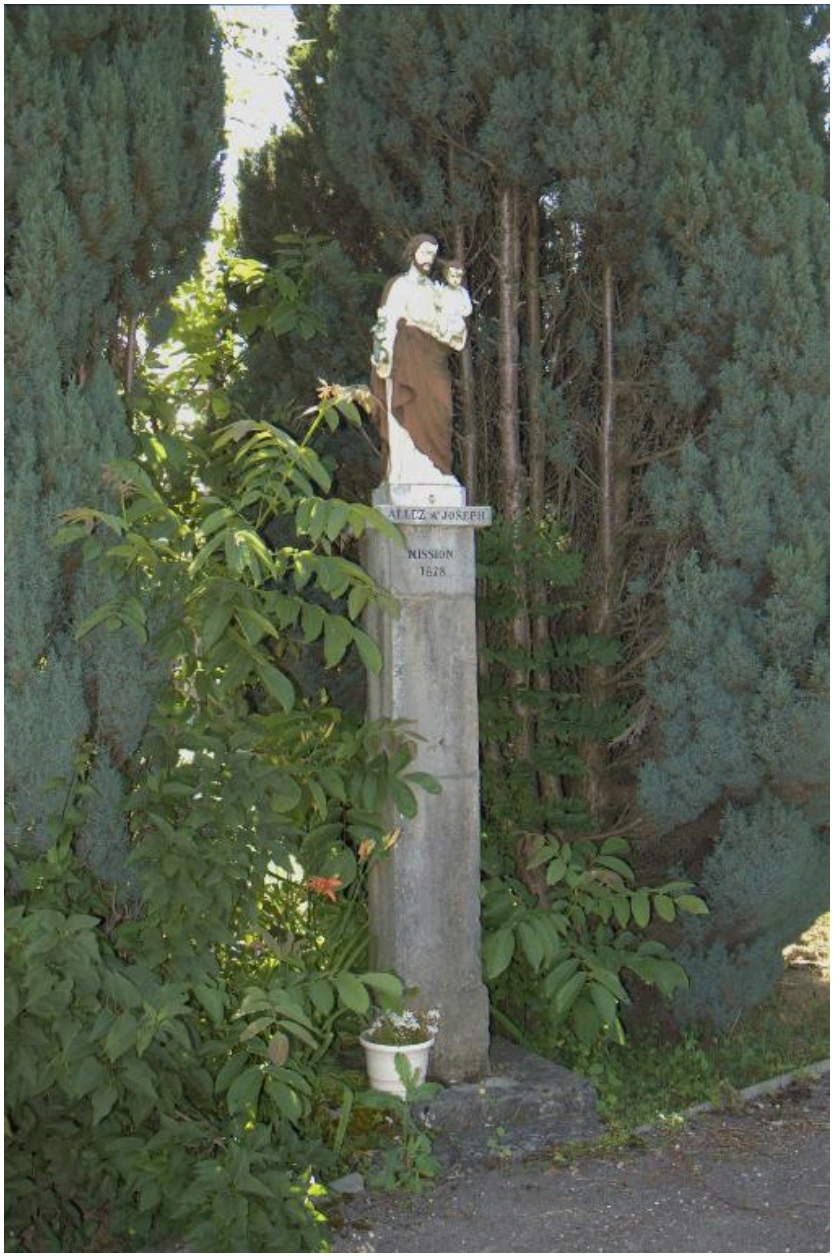

Vue d'ensemble de l'édicule.

IVR82_20157302670NUCA
Auteur de l'illustration : Thierry Monnet
Date de prise de vue : 2014
© Région Rhône-Alpes, Inventaire général du patrimoine culturel ; © Parc naturel régional du Massif des Bauges
reproduction soumise à autorisation du titulaire des droits d'exploitation

Vue d'ensemble de la statue de saint Joseph.

IVR82_20157302671NUCA
Auteur de l'illustration : Thierry Monnet
Date de prise de vue : 2014
© Région Rhône-Alpes, Inventaire général du patrimoine culturel ; © Parc naturel régional du Massif des Bauges
reproduction soumise à autorisation du titulaire des droits d'exploitation