Rhône-Alpes, Savoie
Aix-les-Bains
Centre historique
place Maurice Mollard

Ecole des Soeurs de Saint-Joseph, puis tribunal, Justice de Paix

Références du dossier

Numéro de dossier : IA73001290
Date de l'enquête initiale : 2005
Date(s) de rédaction : 2005
Cadre de l'étude : inventaire topographique Inventaire de la Ville d'Aix-les-Bains
Degré d'étude : monographié

Désignation

Dénomination : école, tribunal
Appellation : Ecole des Soeurs de Saint-Joseph, Justice de Paix

Compléments de localisation

Milieu d'implantation : en ville
Références cadastrales : 1728. 272 p. et 266 p. ; 1879, D, 548

Historique

Les soeurs de Saint Joseph s´installèrent à Aix-les-Bains en 1812, à la demande du cardinal Fesh, pour s´occuper de l´enseignement des jeunes filles et de l´hospice fondé par la reine Hortense. Elles louaient alors cinq chambres dans le château des marquis d´Aix. En 1824, les religieuses achetèrent une écurie à proximité, au sieur Guilland, maître de poste. La Ville leur céda également une bande de terrain contigü, sur la place centrale, à l'emplacement de l´ancien cimetière d´Aix désaffecté depuis l´an VIII. Les religieuses firent démolir l'écurie et construisirent une école dans laquelle elles avaient également leurs logements. En 1890-1891, ayant fait édifier un nouvel édifice boulevard des Côtes, elles louèrent l´ancien avant de décider, en 1893, de le vendre. S'en suivit alors un long procès avec la Ville qui revendiquait la propriété d´une partie du sol. La commune acheta le bâtiment par adjudication, en 1896, pour y installer la Justice de Paix et confia à Jules Pin aîné le soin d'adapter le bâtiment à sa nouvelle destination. L'architecte ne conserva que l'aile droite et l'amorce du corps central pour lequel il créa une façade orientale, vraisemblablement en remployant des éléments des façades détruites. Vers 1920, la Justice de paix ayant été transportée dans les locaux du théâtre de l'Eden, le bâtiment abrita le syndicat d´initiatives et des services administratifs avant d'être démoli en 1958, lors de l´aménagement du Verre d´eau.

Période(s) principale(s) : 1er quart 19e siècle, 4e quart 19e siècle
Dates : 1824 (daté par source), 1896
Auteur(s) de l'oeuvre : Jules (aîné) Pin (architecte, attribution par source)

Description

L'édifice, orienté au nord, se composait de trois corps de bâtiment disposés en U autour d'une cour fermée de 145 m2 de superficie. L'aile en retour à gauche, plus petite, abritait une cage d'escalier en vis et était prolongée par un préau ouvert sur la cour. Le sous-sol était occupé par des caves voûtées, le rez-de-chaussée surélevé par cinq grandes pièces, une salle servant de parloir, un bûcher et cabinets, le premier étage par six grandes pièces et cabinets, l'étage de combles par cinq pièces, mansardes et galetas. Un grand escalier, tournant à retours avec jour, desservait l´immeuble des caves aux combles ; un second escalier en vis mettait en communication le rez-de-chaussée et le premier étage. Les façades sur cour présentaient des élévations à travées ; des larmiers en accolade surmontaient les baies.

Eléments descriptifs

Matériau(x) du gros-oeuvre, mise en oeuvre et revêtement : calcaire
Étage(s) ou vaisseau(x) : sous-sol, rez-de-chaussée, 1 étage carré, étage de comble
Type(s) de couverture : toit à longs pans ; croupe
Escaliers :

Typologies et état de conservation

État de conservation : détruit

Références documentaires

Documents d'archive

- **AC Aix-les-Bains. 4 M 2. Ecole des Soeurs de Saint Joseph, 1892-1902**
  AC Aix-les-Bains. 4 M 2. **Ecole des Soeurs de Saint Joseph**, 1892-1902

- **AC Aix-les-Bains. 4 M 2. Dossier Ecole des Soeurs de Saint Joseph. Cahier des charges pour la vente**
  AC Aix-les-Bains. 4 M 2. Dossier Ecole des Soeurs de Saint Joseph. **Cahier des charges pour la vente de l´immeuble**. Etude Maitre Calloud, 28 mai 1896.

- **AC Aix-les-Bains. 1 D. Délibération du Conseil Municipal du 19 septembre 1958 pour la démolition de**
  AC Aix-les-Bains. 1 D. **Délibération du Conseil Municipal du 19 septembre 1958 pour la démolition de bâtiments**, 1958

Documents figurés

- **Place du marché. [Ecole des soeurs de Saint Joseph. Plan masse] / Anonyme. [Aix-les-Bains], 1894.**
  Place du marché. [Ecole des soeurs de Saint Joseph. Plan masse] / Anonyme. [Aix-les-Bains], 1894. Ech. 1 : 100. 1 plan sur calque : encre ; 39 x 28 cm. (AC Aix-les-Bains : 4 M 2)

- **[Transformation de l´ancienne école des Soeurs de Saint Joseph en Justice de paix. Plan masse] /**
  [Transformation de l´ancienne école des Soeurs de Saint Joseph en Justice de paix. Plan masse] / [Jules Pin aîné]. [Aix-les-Bains], [1901]. Ech. 1 : 200. 1 plan sur calque : encre et coul. ; 60 x 79 cm. (AC Aix-les-Bains : 4 M 2)

- **[Transformation de l´ancienne école des Soeurs de Saint Joseph en Justice de paix.]. Rez-terre /**
  [Transformation de l´ancienne école des Soeurs de Saint Joseph en Justice de paix.]. **Rez-terre** / Jules Pin aîné. Aix-les-Bains, 25 octobre 1901. Ech. 1 : 50. 1 plan sur calque : encre et coul. ; 53 x 62 cm. (AC Aix-les-Bains : 4 M 2)

- **[Transformation de l´ancienne école de Soeurs de Saint Joseph en Justice de paix.]. Coupe AB /**
  [Transformation de l´ancienne école de Soeurs de Saint Joseph en Justice de paix.]. **Coupe AB** / [Jules Pin aîné]. [Aix-les-Bains], [1901]. Ech. 1 : 50. 1 plan sur calque : encre et coul. ; 47 x 48 cm. (AC Aix-les-Bains : 4 M 2)

- **[Transformation de l´ancienne école de Soeurs de Saint Joseph en Justice de paix.]. Façade au**
  [Transformation de l´ancienne école de Soeurs de Saint Joseph en Justice de paix.]. **Façade au levant** / [Jules Pin aîné]. [Aix-les-Bains], [1901]. Ech. 1 : 50. 1 plan sur calque : encre et coul. ; 47 x 67 cm. (AC Aix-les-Bains : 4 M 2)

- **[L'école des Soeurs de Saint-Joseph, place des thermes] / Ellen Willmott (Phot.). Aix-les-Bains,**
  [L'école des Soeurs de Saint-Joseph, place des thermes] / Ellen Willmott (Phot.). Aix-les-Bains, 1890. 1 photogr. : n. et b. ; 11 x 15 cm. (AC Aix-les-Bains. 11 Fi 2194). Don de l'association pour la sauvegarde du patrimoine de Tresserve

- **[L´office du tourisme, square du Temple de Diane] / anonyme. Aix-les-Bains, [vers 1930]. 1**
  [L´office du tourisme, square du Temple de Diane] / anonyme. Aix-les-Bains, [vers 1930]. 1 photogr. : noir et blanc, 12 x 17 cm. (AC Aix-les-Bains : 12Fi 6/225)

- **9. Aix-les-Bains. L´Hôtel de ville. Paris : L.L., [début XXe siècle]. 1 carte postale : noir et**
  9. Aix-les-Bains. L´Hôtel de ville. Paris : L.L., [début XXe siècle]. 1 carte postale : noir et blanc ; 9 x 13 cm (AC Aix-les-Bains : cp 11/04)

- **296. Aix-les-Bains (Savoie). L´Hôtel de ville. [Chambéry] : Grimal, [début XXe siècle]. 1 carte**
  296. Aix-les-Bains (Savoie). L´Hôtel de ville. [Chambéry] : Grimal, [début XXe siècle]. 1 carte postale : noir et blanc ; 9 x 13 cm (AC Aix-les-Bains : cp 11/19)

- **La Savoie. 46. Aix-les-Bains. Temple Romain dit de Diane de l'époque gallo-romaine. [Paris] : B.F.**
  La Savoie. 46. Aix-les-Bains. Temple Romain dit de Diane de l'époque gallo-romaine. [Paris] : B.F. Lux, [vers 1910]. 1 carte postale : n. et b. ; 9 x 13 cm (AC Aix-les-Bains. CP 11_007)

Illustrations

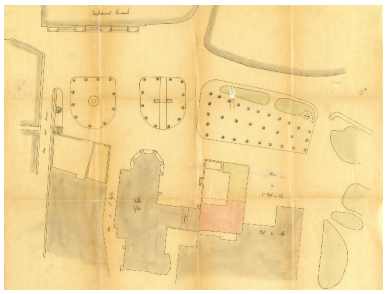

Plan des parties à conserver
Repro. François Fouger
IVR82_20057300372NUCB

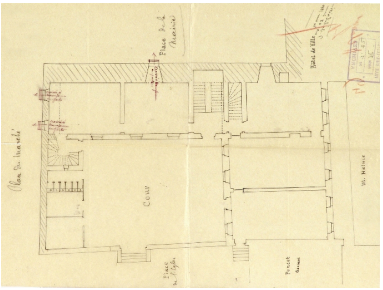

Plan-masse
Repro. François Fouger
IVR82_20057300371NUCB

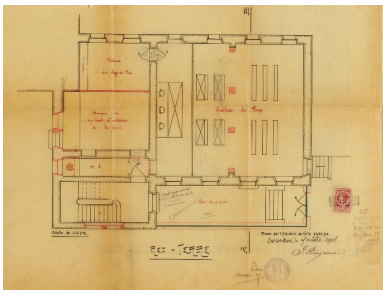

Plan du rez-de-chaussée
après transformations
Repro. François Fouger
IVR82_20057300373NUCB

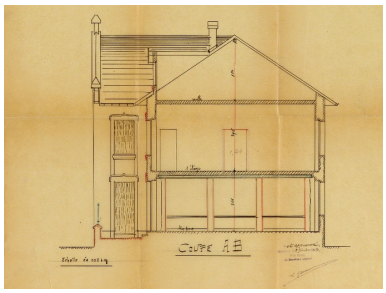

Coupe
Repro. François Fouger
IVR82_20057300374NUCB

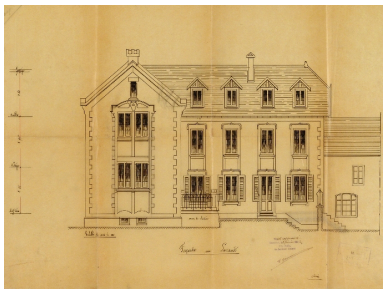

Elévation
Repro. François Fouger
IVR82_20057300375NUCB

Vue depuis le nord
Repro. François Fouger
IVR82_20117300783NUCB

Vue après transformations
Repro. François Fouger
IVR82_20057300362NUCB

Aile sud
Repro. François Fouger
IVR82_20057300332NUCB

Baies du rez-de-chaussée
Repro. François Fouger
IVR82_20057300335NUCB

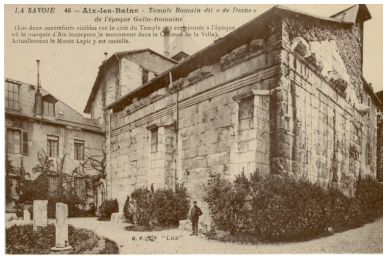

Elévation postérieure,
contre le temple de Diane
Repro. François Fouger
IVR82_20057300334NUCB

Dossiers liés

Dossiers de synthèse :
Généralités (IA73001081) Aix-les-Bains
Oeuvre(s) contenue(s) :
Oeuvre(s) en rapport :
Petite Place, puis place du Marché, puis place de l'Hôtel de ville, puis Maréchal Pétain, actuellement place Maurice Mollard (IA73001292) Aix-les-Bains, Centre historique
Secteur urbain, Centre historique (IA73001135) Rhône-Alpes, Savoie, Aix-les-Bains

Auteur(s) du dossier : Marie-Reine Jazé-Charvolin, Joël Lagrange
Copyright(s) : © Région Rhône-Alpes, Inventaire général du patrimoine culturel ; © Ville d'Aix-les-Bains

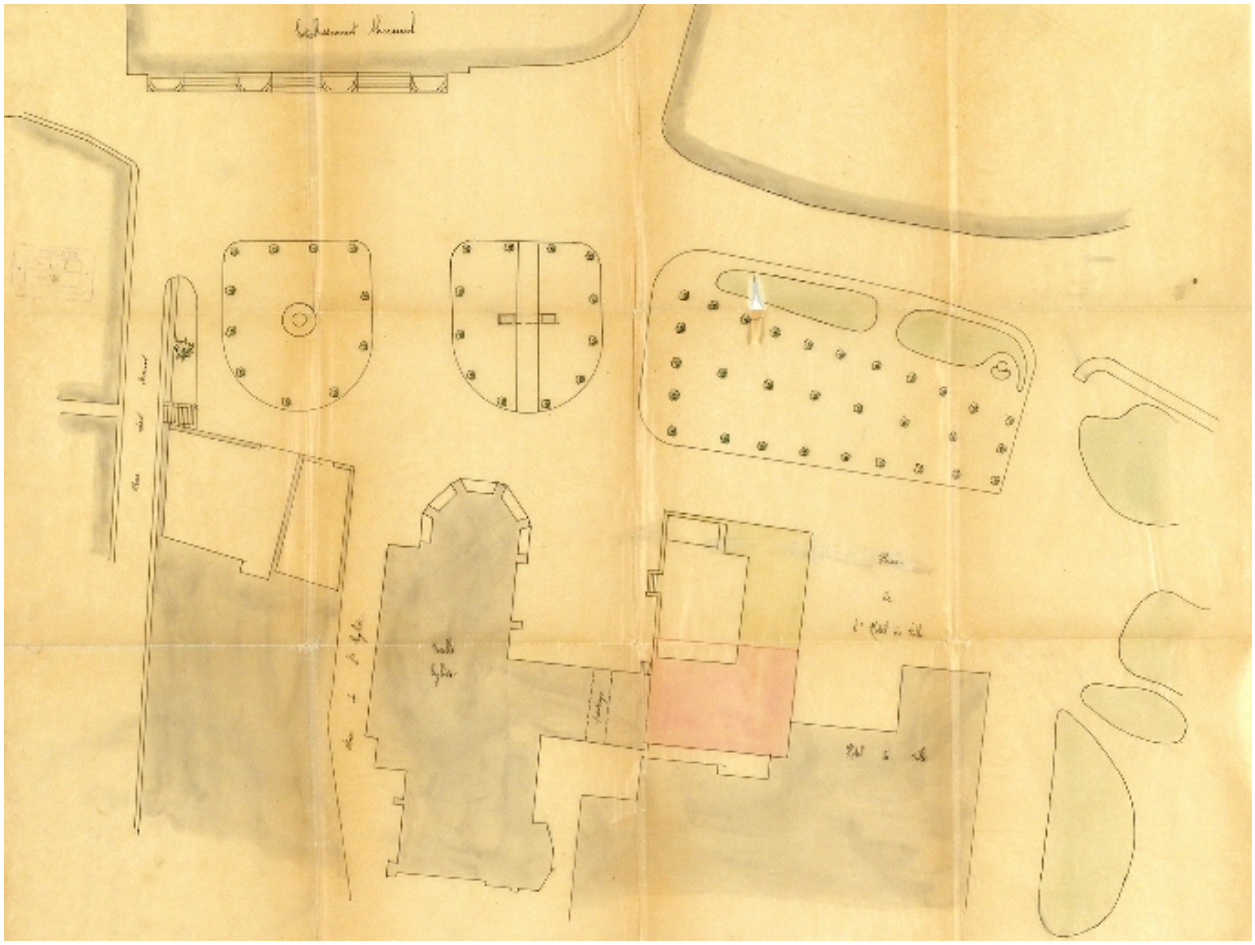

Plan des parties à conserver

Référence du document reproduit :

- **Place du marché. [Ecole des soeurs de Saint Joseph. Plan masse] / Anonyme. [Aix-les-Bains], 1894.**
  Place du marché. [Ecole des soeurs de Saint Joseph. Plan masse] / Anonyme. [Aix-les-Bains], 1894. Ech. 1 : 100. 1 plan sur calque : encre ; 39 x 28 cm. (AC Aix-les-Bains : 4 M 2)

IVR82_20057300372NUCB
Auteur de l'illustration (reproduction) : François Fouger
© Archives municipales d'Aix-les-Bains
reproduction soumise à autorisation du titulaire des droits d'exploitation

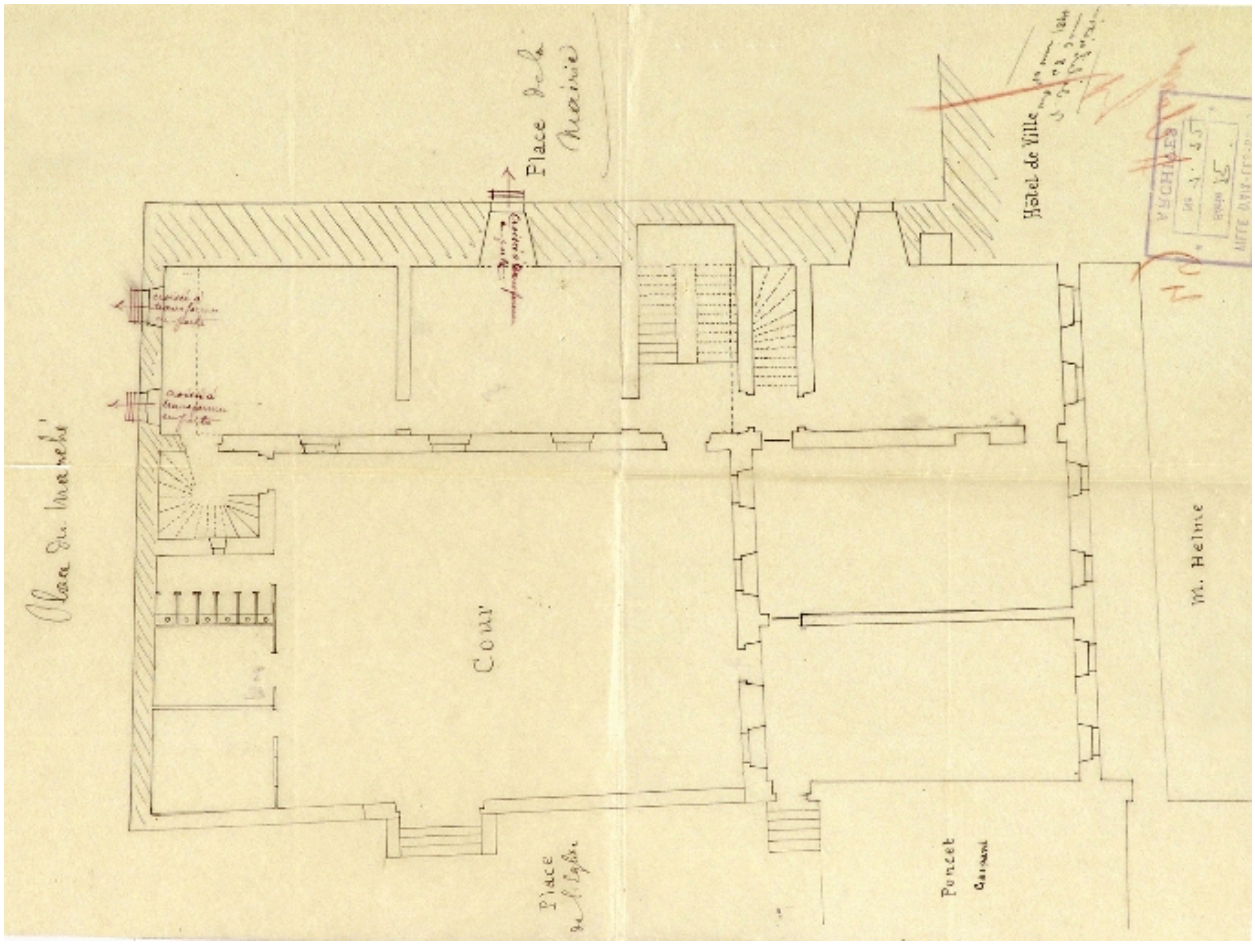

Plan-masse

Référence du document reproduit :

- **[Transformation de l´ancienne école des Soeurs de Saint Joseph en Justice de paix. Plan masse] /** [Transformation de l´ancienne école des Soeurs de Saint Joseph en Justice de paix. Plan masse] / [Jules Pin aîné]. [Aix-les-Bains], [1901]. Ech. 1 : 200. 1 plan sur calque : encre et coul. ; 60 x 79 cm. (AC Aix-les-Bains : 4 M 2)

IVR82_20057300371NUCB
Auteur de l'illustration (reproduction) : François Fouger
© Archives municipales d'Aix-les-Bains
reproduction soumise à autorisation du titulaire des droits d'exploitation

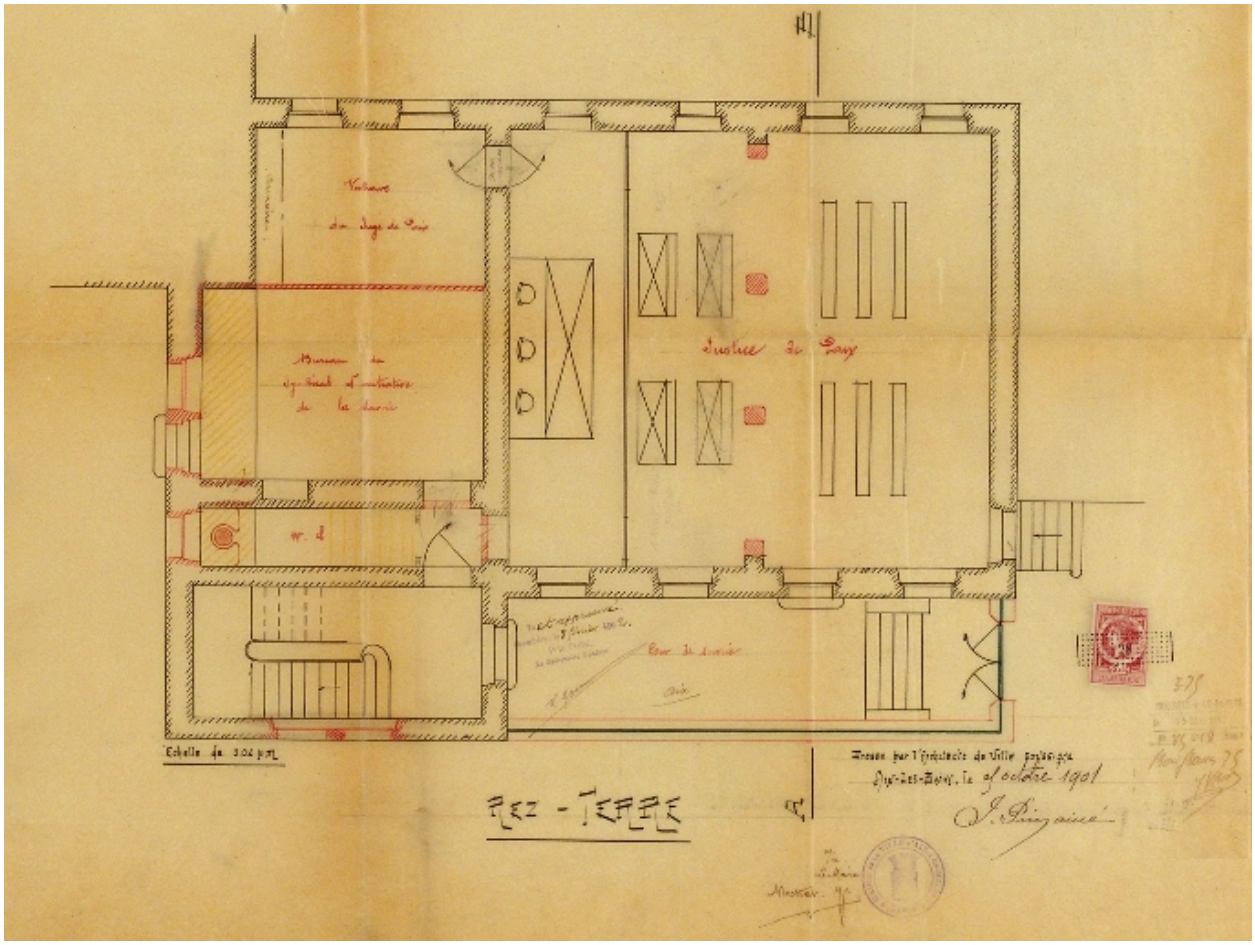

Plan du rez-de-chaussée après transformations

Référence du document reproduit :

- **[Transformation de l´ancienne école des Soeurs de Saint Joseph en Justice de paix.]. Rez-terre /** [Transformation de l´ancienne école des Soeurs de Saint Joseph en Justice de paix.]. **Rez-terre** / Jules Pin aîné. Aix-les-Bains, 25 octobre 1901. Ech. 1 : 50. 1 plan sur calque : encre et coul. ; 53 x 62 cm. (AC Aix-les-Bains : 4 M 2)

IVR82_20057300373NUCB
Auteur de l'illustration (reproduction) : François Fouger
© Archives municipales d'Aix-les-Bains
reproduction soumise à autorisation du titulaire des droits d'exploitation

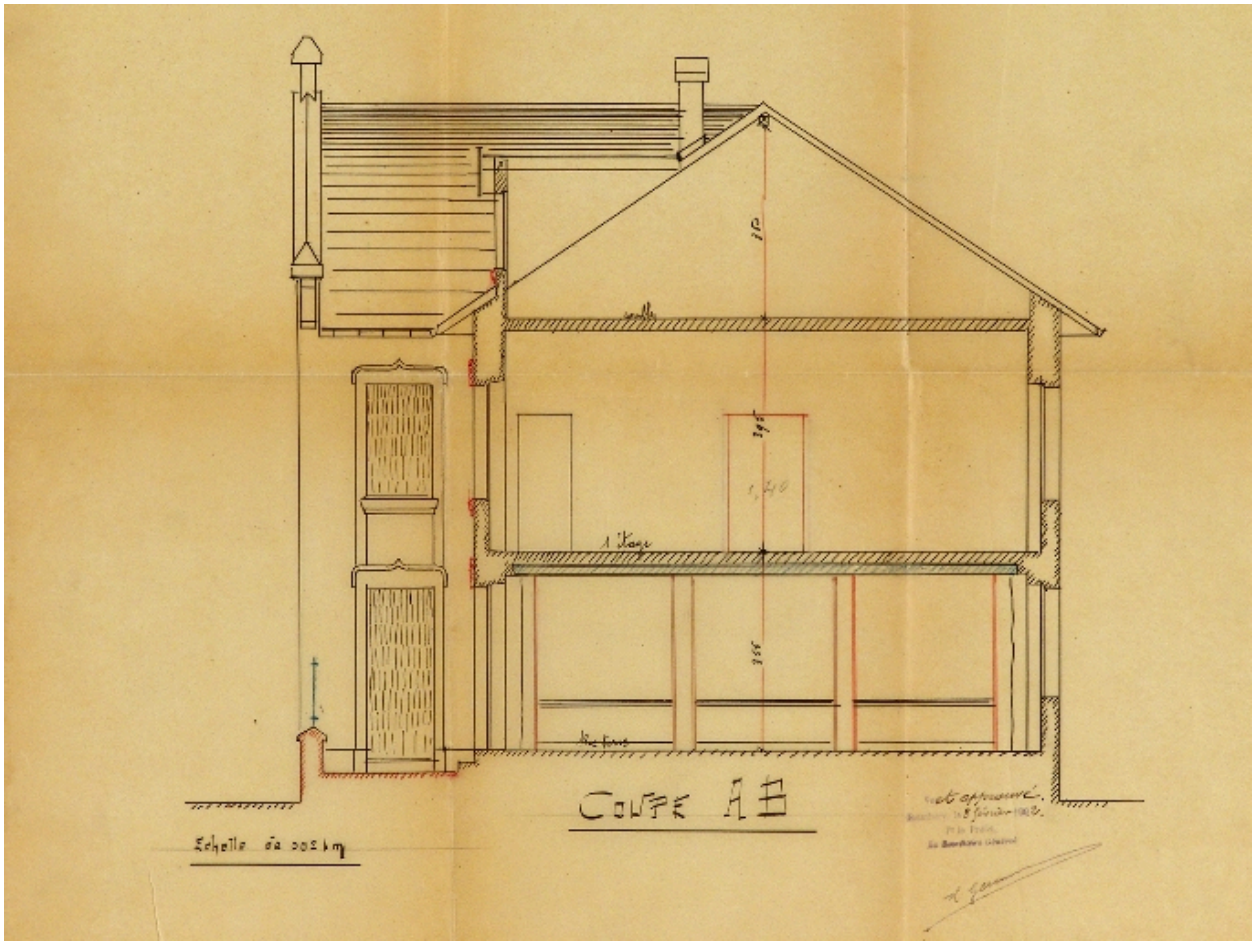

Coupe

Référence du document reproduit :

- **[Transformation de l´ancienne école de Soeurs de Saint Joseph en Justice de paix.]. Coupe AB /** [Transformation de l´ancienne école de Soeurs de Saint Joseph en Justice de paix.]. **Coupe AB** / [Jules Pin aîné]. [Aix-les-Bains], [1901]. Ech. 1 : 50. 1 plan sur calque : encre et coul. ; 47 x 48 cm. (AC Aix-les-Bains : 4 M 2)

IVR82_20057300374NUCB
Auteur de l'illustration (reproduction) : François Fouger
© Archives municipales d'Aix-les-Bains
reproduction soumise à autorisation du titulaire des droits d'exploitation

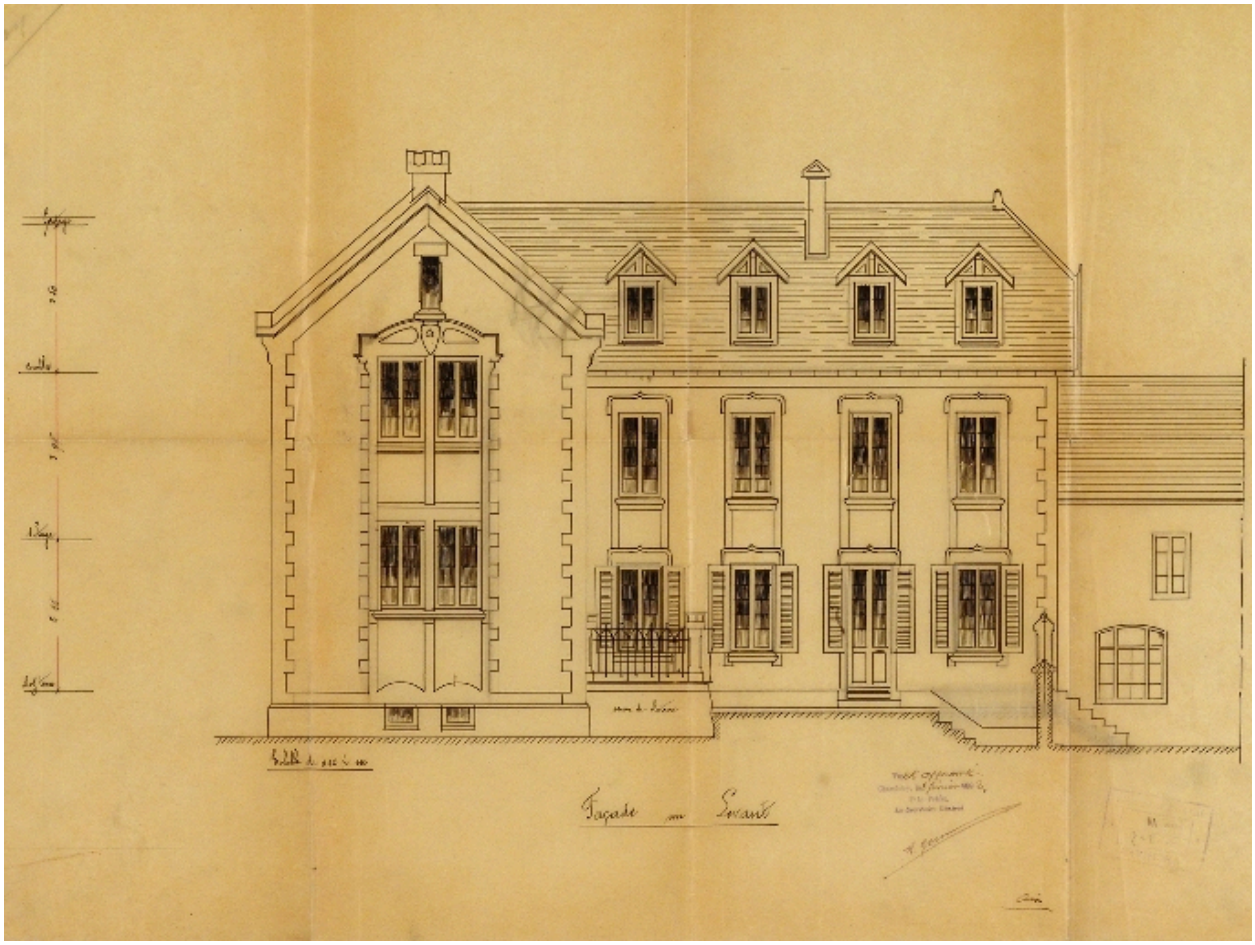

Elévation

Référence du document reproduit :

- **[Transformation de l´ancienne école de Soeurs de Saint Joseph en Justice de paix.]. Façade au** [Transformation de l´ancienne école de Soeurs de Saint Joseph en Justice de paix.]. **Façade au levant** / [Jules Pin aîné]. [Aix-les-Bains], [1901]. Ech. 1 : 50. 1 plan sur calque : encre et coul. ; 47 x 67 cm. (AC Aix-les-Bains : 4 M 2)

IVR82_20057300375NUCB
Auteur de l'illustration (reproduction) : François Fouger
© Archives municipales d'Aix-les-Bains
reproduction soumise à autorisation du titulaire des droits d'exploitation

Vue depuis le nord

Référence du document reproduit :

- **[L'école des Soeurs de Saint-Joseph, place des thermes] / Ellen Willmott (Phot.). Aix-les-Bains,** [L'école des Soeurs de Saint-Joseph, place des thermes] / Ellen Willmott (Phot.). Aix-les-Bains, 1890. 1 photogr. : n. et b. ; 11 x 15 cm. (AC Aix-les-Bains. 11 Fi 2194). Don de l'association pour la sauvegarde du patrimoine de Tresserve

IVR82_20117300783NUCB
Auteur de l'illustration (reproduction) : François Fouger
© Archives municipales d'Aix-les-Bains
reproduction soumise à autorisation du titulaire des droits d'exploitation

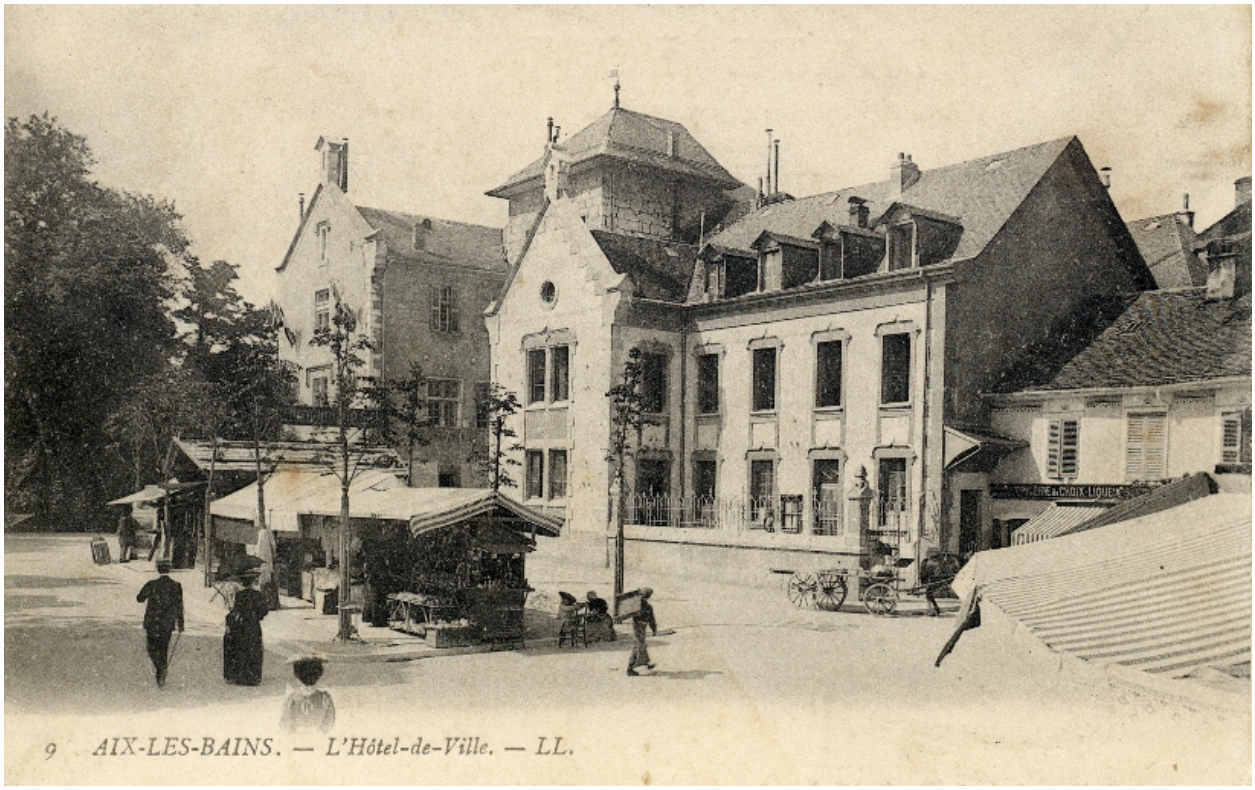

Vue après transformations

Référence du document reproduit :

- **9. Aix-les-Bains. L´Hôtel de ville. Paris : L.L., [début XXe siècle]. 1 carte postale : noir et**
  9. Aix-les-Bains. L´Hôtel de ville. Paris : L.L., [début XXe siècle]. 1 carte postale : noir et blanc ; 9 x 13 cm (AC Aix-les-Bains : cp 11/04)

IVR82_20057300362NUCB
Auteur de l'illustration (reproduction) : François Fouger
© Archives municipales d'Aix-les-Bains
reproduction soumise à autorisation du titulaire des droits d'exploitation

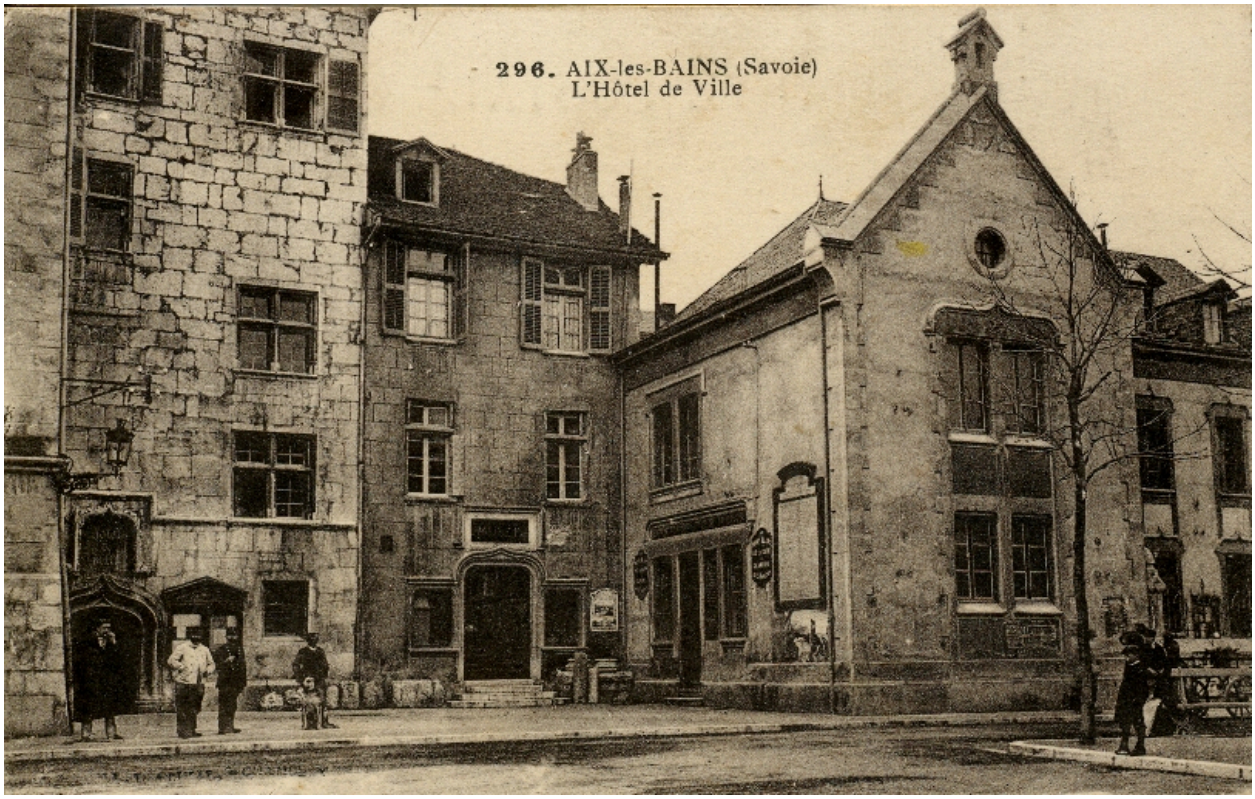

Aile sud

Référence du document reproduit :

- **296. Aix-les-Bains (Savoie). L´Hôtel de ville. [Chambéry] : Grimal, [début XXe siècle]. 1 carte**
  296. Aix-les-Bains (Savoie). L´Hôtel de ville. [Chambéry] : Grimal, [début XXe siècle]. 1 carte postale : noir et blanc ; 9 x 13 cm (AC Aix-les-Bains : cp 11/19)

- **296. Aix-les-Bains (Savoie). L´Hôtel de ville. [Chambéry] : Grimal, [début XXe siècle]. 1 carte**
  296. Aix-les-Bains (Savoie). L´Hôtel de ville. [Chambéry] : Grimal, [début XXe siècle]. 1 carte postale : noir et blanc ; 9 x 13 cm (AC Aix-les-Bains : cp 11/19)

IVR82_20057300332NUCB
Auteur de l'illustration (reproduction) : François Fouger
© Archives municipales d'Aix-les-Bains
reproduction soumise à autorisation du titulaire des droits d'exploitation

Baies du rez-de-chaussée

Référence du document reproduit :

- **[L´office du tourisme, square du Temple de Diane] / anonyme. Aix-les-Bains, [vers 1930]. 1**
  [L´office du tourisme, square du Temple de Diane] / anonyme. Aix-les-Bains, [vers 1930]. 1 photogr. : noir et blanc, 12 x 17 cm. (AC Aix-les-Bains : 12Fi 6/225)

IVR82_20057300335NUCB
Auteur de l'illustration (reproduction) : François Fouger
© Archives municipales d'Aix-les-Bains
reproduction soumise à autorisation du titulaire des droits d'exploitation

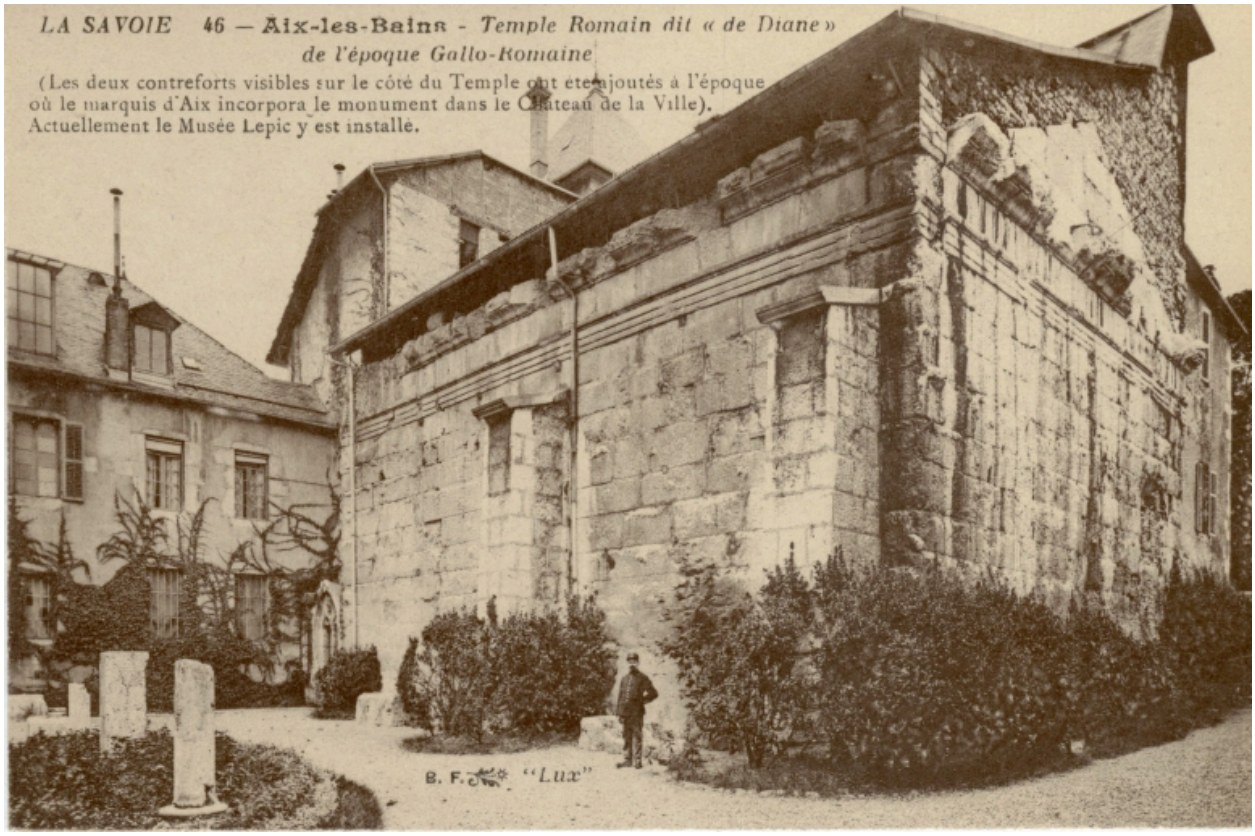

Elévation postérieure, contre le temple de Diane

Référence du document reproduit :

- **La Savoie. 46. Aix-les-Bains. Temple Romain dit de Diane de l'époque gallo-romaine. [Paris] : B.F.**
  La Savoie. 46. Aix-les-Bains. Temple Romain dit de Diane de l'époque gallo-romaine. [Paris] : B.F. Lux, [vers 1910]. 1 carte postale : n. et b. ; 9 x 13 cm (AC Aix-les-Bains. CP 11_007)

IVR82_20057300334NUCB
Auteur de l'illustration (reproduction) : François Fouger
© Archives municipales d'Aix-les-Bains
reproduction soumise à autorisation du titulaire des droits d'exploitation