Auvergne, Puy-de-Dôme
Cébazat
6 impasse de la Libération, rue de la Tour

Maison de vigneron

Références du dossier

Numéro de dossier : IA63002694
Date de l'enquête initiale : 2020
Date(s) de rédaction : 2021
Cadre de l'étude : enquête thématique régionale inventaire du patrimoine viticole de Clermont-Auvergne-Métropole
Degré d'étude : étudié

Désignation

Dénomination : maison
Genre du destinataire : de vigneron
Parties constituantes non étudiées : cuvage, sous-sol

Compléments de localisation

Milieu d'implantation : en ville
Références cadastrales : 1831, K, 1098 ; 2017, AS, 207

Historique

La date portée 1745 est gravée sur le linteau de la cuisine.
L'escalier extérieur à quartier tournant, en angle, est ancien, visible sur le cadastre napoléonien (1831).

Période(s) principale(s) : 2e quart 18e siècle, (?)
Dates : 1745 (porte la date)

Description

Grande parcelle bâtie en fond d'impasse, proche de l'ancienne muraille du village qui passait au nord et à l'ouest. Le bâti est en plusieurs corps très remaniés et plus ou moins communicants. Toutes les pièces de vie étaient à l'étage (étage unique), les rez-de-chaussées étant consacrés aux activités. La grande cuisine jouxte la salle. Les linteaux de fenêtres sont délardés en arc segmentaire et moulurés. L'accès à l'étage se fait par un escalier extérieur en équerre.
Probable cuvage à l'ouest, avec porte charretière, ne communicant pas avec les autres bâtiments. Présence d'un puits avec déversoir en fond de courette, au pied de l'escalier menant aux pièces de vie, pris sous un arc en plein cintre en pierre avec décor gravé. L'accès au sous-sol se fait non loin. Ce dernier, servant de chai, est assez profond (10 marches), voûté en berceau et mesure 4 mètres de large sur 7 de long.

Eléments descriptifs

Matériau(x) du gros-oeuvre, mise en oeuvre et revêtement : pierre, moellon, enduit ;
Matériau(x) de couverture : tuile
Étage(s) ou vaisseau(x) : 2 étages carrés, 1 étage de comble
Type(s) de couverture : toit à longs pans
Escaliers : escalier de distribution extérieur : escalier en équerre, en maçonnerie

Décor

Techniques : sculpture
Représentations : Christ en croix, personnage profane

Précision sur les représentations :

Un Christ en croix est sculpté sur une pierre scellée dans le mur extérieur de la salle.
L'arc en pierre coiffant le puits de la petite cour comporte des décors gravés rustiques (silhouette de deux personnages debout).

Dimensions

Mesures : : NaN

Statut, intérêt et protection

Il s'agit d'un bon exemple de maison vigneronne ancienne, remaniée probablement à de nombreuses occasions mais conservant encore des témoins de son ancienneté.

Statut de la propriété : propriété privée

Illustrations

Vue générale : extérieur
Phot. Bruno Decrock
IVR84_20216300098NUCA

Vue de détail : porte d'entrée et baie couverte d'un linteau délardé en arc segmentaire
Phot. Bruno Decrock
IVR84_20216300099NUCA

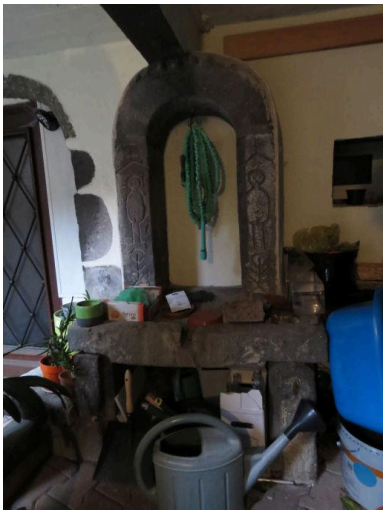

Vue de détail : décor gravé de l'arcade du puits
Phot. Bruno Decrock
IVR84_20216300100NUCA

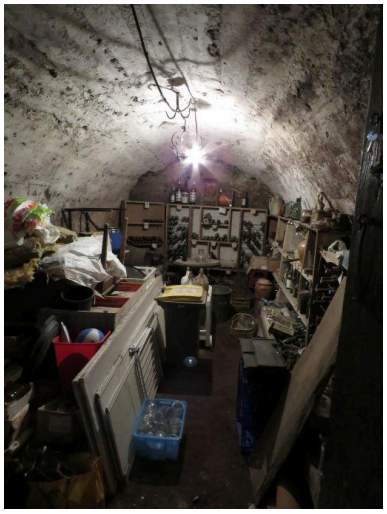

Vue intérieure : sous-sol
Phot. Bruno Decrock
IVR84_20216300101NUCA

Dossiers liés

Dossiers de synthèse :
Présentation de l'opération d'inventaire du patrimoine viticole du territoire de Clermont-Auvergne-Métropole (IA63002629) Auvergne, Puy-de-Dôme, Clermont-Ferrand
Présentation de l'aire d'étude de l'inventaire du patrimoine viticole de Clermont-Auvergne-Métropole (IA63002630) Auvergne, Puy-de-Dôme, Clermont-Ferrand
Architecture liée à la culture de la vigne sur le territoire de Clermont-Auvergne-Métropole (IA63002631)
Les maisons de vignerons de Clermont-Auvergne Métropole (IA63002632)
Oeuvre(s) contenue(s) :

Auteur(s) du dossier : Bruno Decrock, Sandrine Pagenot
Copyright(s) : © Région Auvergne-Rhône-Alpes, Inventaire général du patrimoine culturel ; © Clermont-Auvergne-Métropole

Vue générale : extérieur

IVR84_20216300098NUCA
Auteur de l'illustration : Bruno Decrock
Date de prise de vue : 2020
© Région Auvergne-Rhône-Alpes, Inventaire général du patrimoine culturel ; © Clermont-Auvergne-Métropole
reproduction soumise à autorisation du titulaire des droits d'exploitation

Vue de détail : porte d'entrée et baie couverte d'un linteau délardé en arc segmentaire

IVR84_20216300099NUCA
Auteur de l'illustration : Bruno Decrock
Date de prise de vue : 2020
© Région Auvergne-Rhône-Alpes, Inventaire général du patrimoine culturel ; © Clermont-Auvergne-Métropole
reproduction soumise à autorisation du titulaire des droits d'exploitation

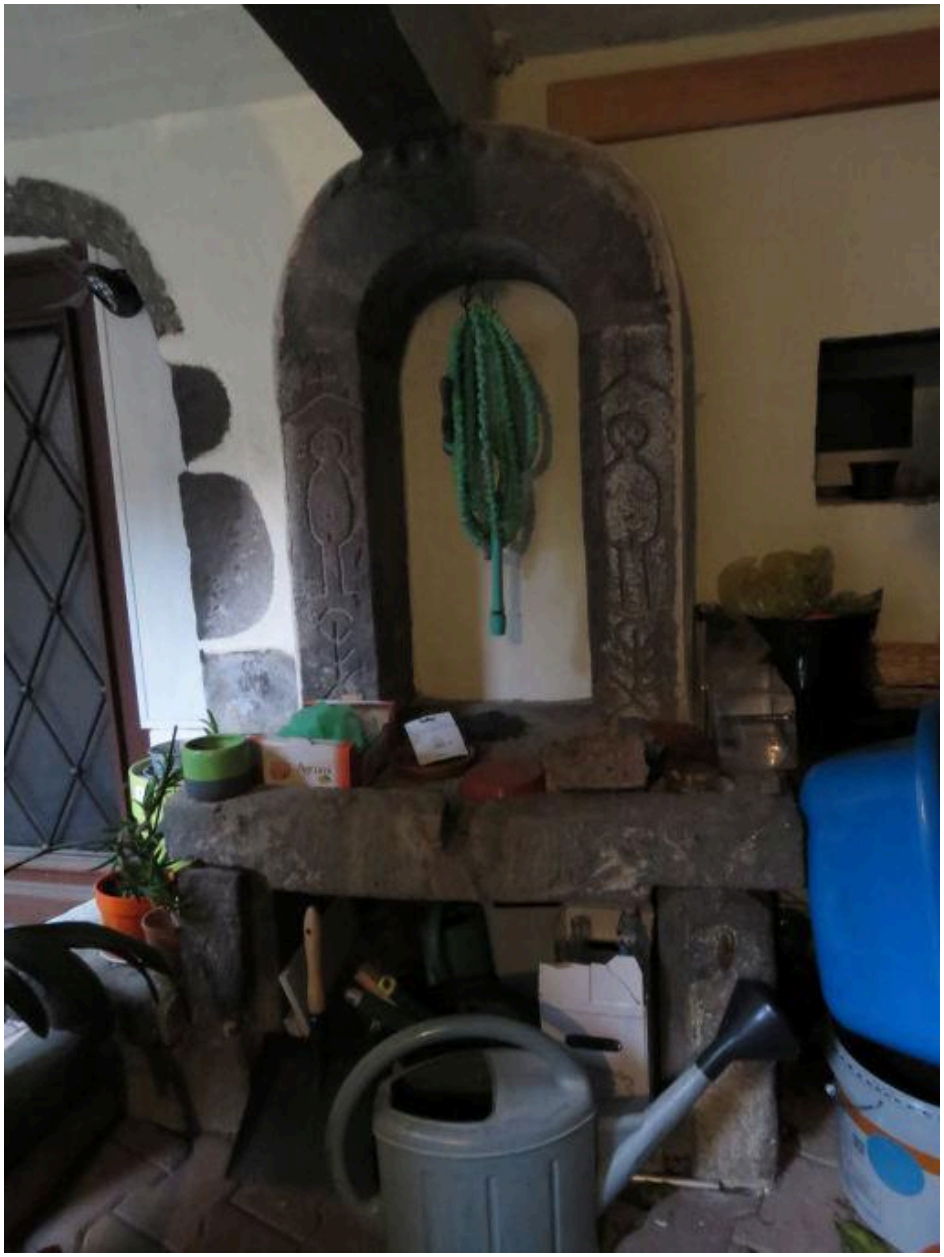

Vue de détail : décor gravé de l'arcade du puits

IVR84_20216300100NUCA
Auteur de l'illustration : Bruno Decrock
Date de prise de vue : 2020
© Région Auvergne-Rhône-Alpes, Inventaire général du patrimoine culturel ; © Clermont-Auvergne-Métropole
reproduction soumise à autorisation du titulaire des droits d'exploitation

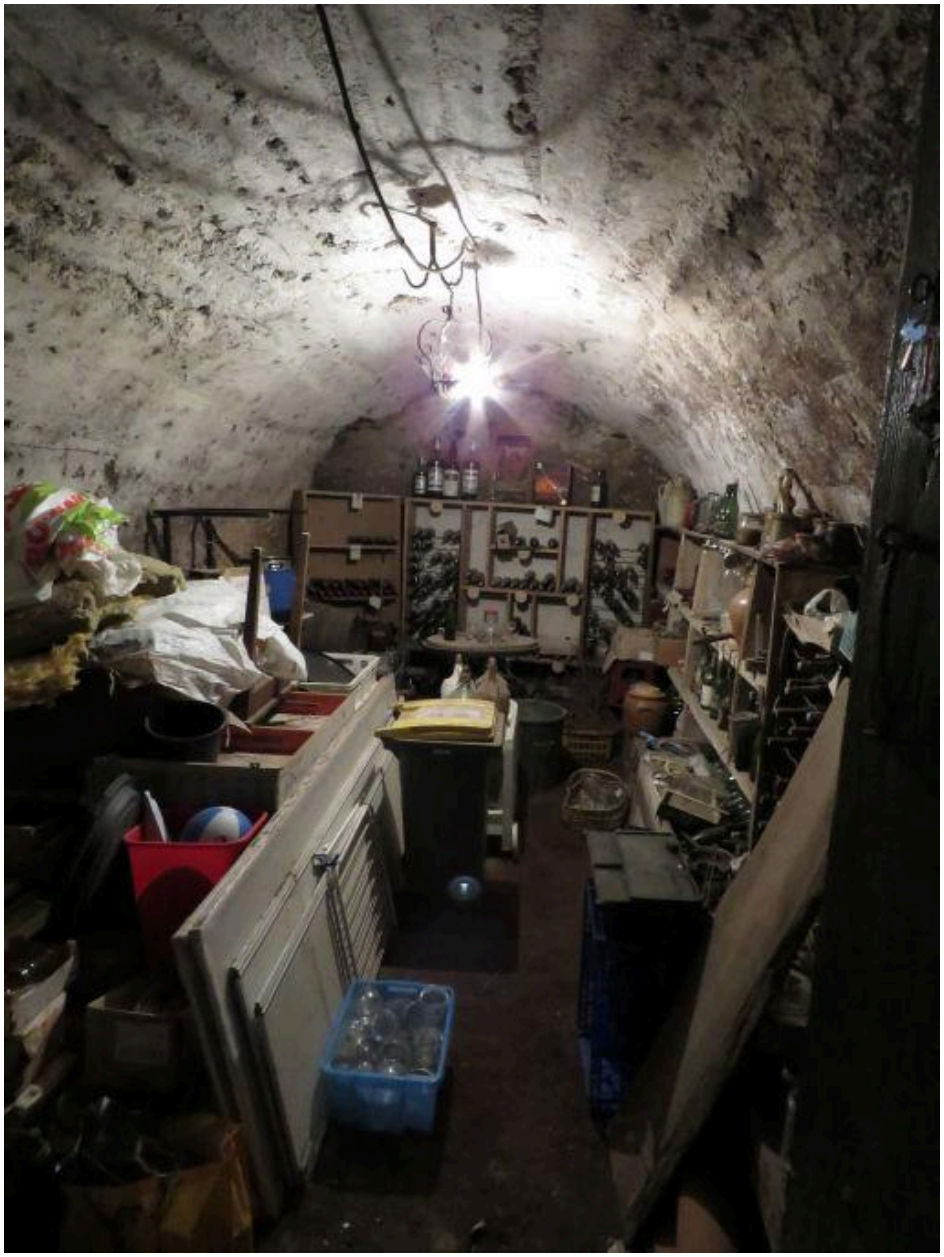

Vue intérieure : sous-sol

IVR84_20216300101NUCA
Auteur de l'illustration : Bruno Decrock
Date de prise de vue : 2020
© Région Auvergne-Rhône-Alpes, Inventaire général du patrimoine culturel ; © Clermont-Auvergne-Métropole
reproduction soumise à autorisation du titulaire des droits d'exploitation