Lyon 2e
19 rue Franklin , 2 rue Henri-IV , 18 rue Bourgelat

Central téléphonique Ampère

Références du dossier

Numéro de dossier : IA69004017
Date de l'enquête initiale : 2002
Date(s) de rédaction : 2002
Cadre de l'étude : inventaire topographique Inventaire de la Ville de Lyon
Degré d'étude : monographié

Désignation

Dénomination : central téléphonique
Appellation : Ampère
Parties constituantes non étudiées : cour

Compléments de localisation

Milieu d'implantation : en ville
Références cadastrales : 1999, AT, 62

Historique

Période(s) principale(s) : 2e quart 20e siècle
Dates : 1926 (porte la date)
Auteur(s) de l'oeuvre : Charles Meysson (architecte, signature)

Description

Eléments descriptifs

Typologies et état de conservation

État de conservation : menacé

Statut, intérêt et protection

Un permis de construire concernant cet édifice a été déposé en juin 2002 pour son aménagement en bureaux et logements : les façades ne changent pas à l'exception des remplages en béton des baies qui seront remplacés. La cour sera couverte jusqu'au niveau du 1er étage non compris. Les deux grands escaliers en pierre des ailes nord et sud seront détruits.

Statut de la propriété : propriété privée

Références documentaires

Documents figurés

- **[Vue générale du central à l'angle des rues Bourgelat et Ampère]. [ca 1926]. 1 photgr. pos. (BM**
  [Vue générale du central à l'angle des rues Bourgelat et Ampère]. [ca 1926]. 1 photgr. pos. (BM Lyon, fonds Jules Sylvestre, videralp 10139)

Illustrations

Façade sur la rue Henri-IV
et retour sur la rue Franklin
Phot. Eric Dessert
IVR82_20026902400V

Façade sur la rue Franklin, détail
Phot. Eric Dessert
IVR82_20026902401X

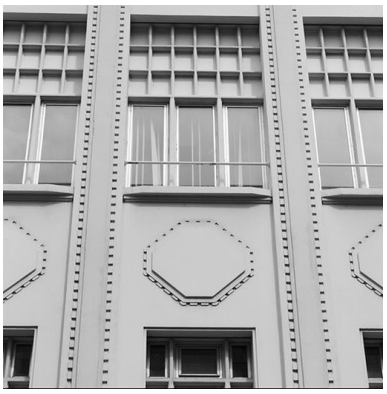

Façade sur la rue Franklin, détail
Phot. Eric Dessert
IVR82_20026902402X

Allée cochère de l'aile sur la rue
Franklin, entrée de l'escalier sud
Phot. Eric Dessert
IVR82_20026902403V

Escalier sud vu depuis le
palier du rez-de-chaussée
Phot. Eric Dessert
IVR82_20026902404V

Dossiers liés

Dossiers de synthèse :
Présentation du secteur d'étude Lyon (IA69004589) Rhône-Alpes, Rhône, Lyon
Oeuvre(s) contenue(s) :

Auteur(s) du dossier : Bernard Ducouret, Nadine Halitim-Dubois
Copyright(s) : © Région Rhône-Alpes, Inventaire général du patrimoine culturel ; © Ville de Lyon

Façade sur la rue Henri-IV et retour sur la rue Franklin

IVR82_20026902400V
Auteur de l'illustration : Eric Dessert
© Région Rhône-Alpes, Inventaire général du patrimoine culturel ; © Ville de Lyon
reproduction soumise à autorisation du titulaire des droits d'exploitation

Façade sur la rue Franklin, détail

IVR82_20026902401X
Auteur de l'illustration : Eric Dessert
© Région Rhône-Alpes, Inventaire général du patrimoine culturel ; © Ville de Lyon
reproduction soumise à autorisation du titulaire des droits d'exploitation

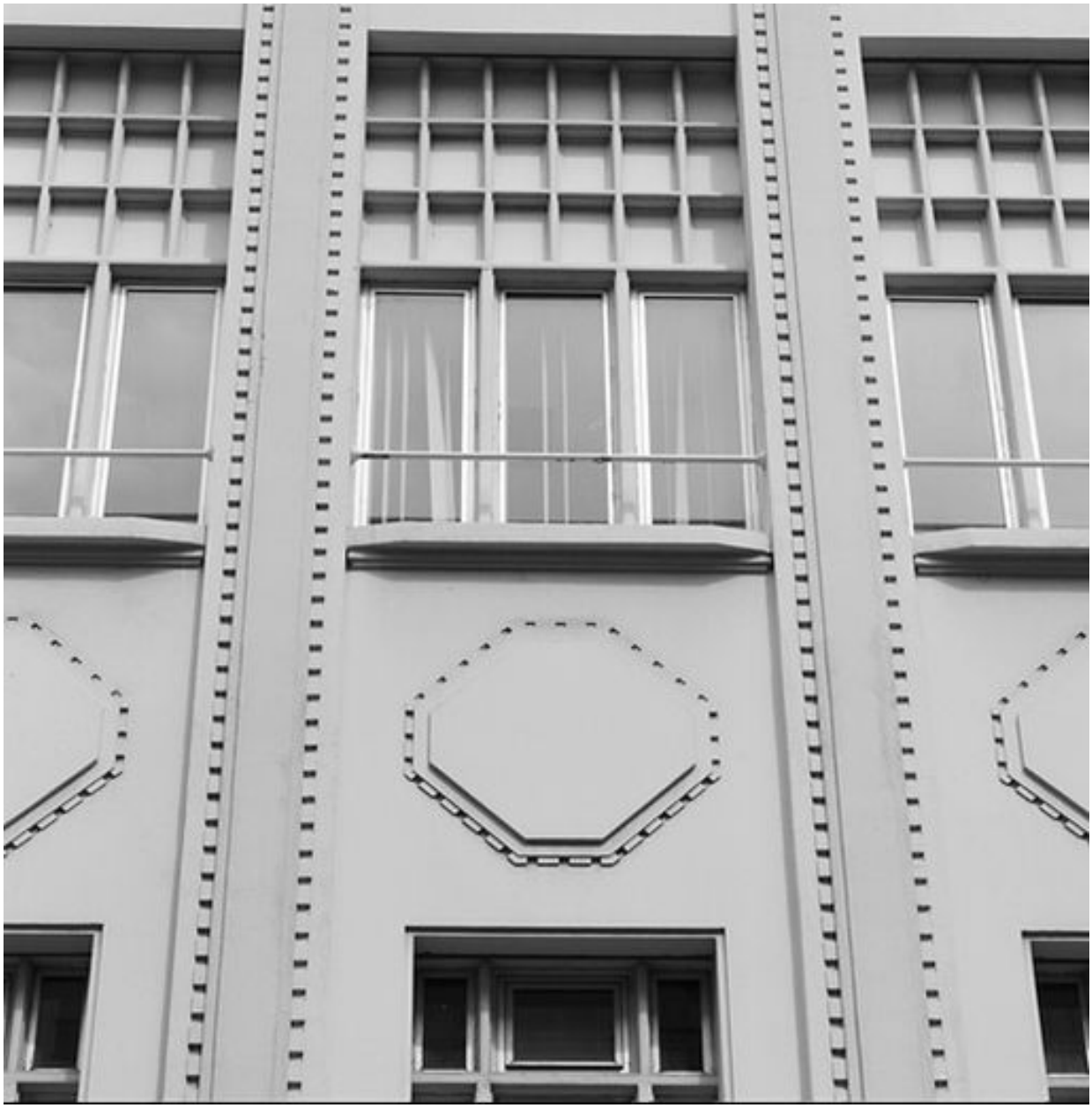

Façade sur la rue Franklin, détail

IVR82_20026902402X
Auteur de l'illustration : Eric Dessert
© Région Rhône-Alpes, Inventaire général du patrimoine culturel ; © Ville de Lyon
reproduction soumise à autorisation du titulaire des droits d'exploitation

Allée cochère de l'aile sur la rue Franklin, entrée de l'escalier sud

IVR82_20026902403V
Auteur de l'illustration : Eric Dessert
© Région Rhône-Alpes, Inventaire général du patrimoine culturel ; © Ville de Lyon
reproduction soumise à autorisation du titulaire des droits d'exploitation

Escalier sud vu depuis le palier du rez-de-chaussée

IVR82_20026902404V
Auteur de l'illustration : Eric Dessert
© Région Rhône-Alpes, Inventaire général du patrimoine culturel ; © Ville de Lyon
reproduction soumise à autorisation du titulaire des droits d'exploitation