



Lyon 7e
la Guillotière
rue de Créqui

Rue de Créqui

Références du dossier

Numéro de dossier : IA69005376
Date de l'enquête initiale : 2006
Date(s) de rédaction : 2006
Cadre de l'étude : inventaire topographique Inventaire de la Ville de Lyon
Degré d'étude : repéré

Désignation

Dénomination : rue
Appellation : rue de Créqui

Compléments de localisation

Milieu d'implantation : en ville
Références cadastrales :

Historique

La rue de Créqui est attestée dès 1839 dans le quartier des Brotteaux. Son prolongement entre le cours Gambetta et la grande rue de la Guillotière, vers la rue de la Madeleine, est prévu en 1886. La Ville achète les terrains nécessaires et les maisons bordant la grande rue de la Guillotière en 1910 ; le percement de la rue s'en suit.

Période(s) principale(s) : 2e quart 19e siècle, 1er quart 20e siècle

Description

La rue de Créqui s'étend sur les 6e, 3e et 7e arrondissement, sur un tracé nord-sud, parallèle à la voirie du quartier des Brotteaux dans les 6e et 3e arrondissements. Son prolongement à travers le 7e arrondissement était prévu dans le même alignement ; en 1897, il est dévié vers le sud pour se raccorder à la rue de la Madeleine, d'abord selon un tracé rectiligne, puis après 1910, avec un coude prononcé à la hauteur de la nouvelle rue Alphonse-Daudet.

Éléments descriptifs

Historique

En 1886 l'administration municipale prévoit le prolongement de la rue de Créqui afin de relier en ligne droite l'angle sud-ouest de la place de l'Abondance (actuelle place Aristide-Briand) et le carrefour formé par la grande rue de la Guillotière et la rue de la Madeleine. Le percement n'ayant pas été réalisé, le service de la voirie, sur l'initiative du Dr Poullet (l'un des expropriés de cette opération), propose un tracé modifié, formant un angle au niveau d'une nouvelle rue dite rue A (actuelle rue Alphonse-Daudet), proposition acceptée par le conseil municipal le 12 décembre 1899 (BMO, p. 231).

1900, 24 juin. Ouverture de la rue de Créqui entre la place de l'Abondance et la grande rue de la Guillotière. Modification des alignements (BMO n° 208, 24 juin 1900, p. 84).

1910, 14 avril. Ouverture de la rue de Créqui entre la place de l'Abondance et la grande rue de la Guillotière, et du tronçon de rue A entre ce prolongement et la rue Rachais (BMO n° 720, 14 avril 1910, p. 337).

Références documentaires

Documents d'archive

- **AC Lyon. 944 WP 52/3 . Alignement rue de Créqui**
AC Lyon. 944 WP 52/3 . **Alignement rue de Créqui**
AC Lyon : 944 WP 52/3
- **Ouverture de la rue de Créqui entre la place de l'Abondance et la grande rue de la Guillotière.**
Ouverture de la rue de Créqui entre la place de l'Abondance et la grande rue de la Guillotière.
Modification du tracé. Rapport du maire. *Bulletin municipal officiel*, séance du 12 décembre 1899, p. 231
- **1910, 20 novembre. Acte des 22 et 29 novembre 1910, reçu Delorme, notaire à Lyon, par lequel Mme**
1910, 20 novembre. Acte des 22 et 29 novembre 1910, reçu Delorme, notaire à Lyon, par lequel Mme Blanc, veuve en 1^{ères} noces de Louis-Léon-Etienne Penjon, et en 2^e noces de Maurice Rosnoblet, propriétaire, demeurant 140 chemin de Gerland, cède à la Ville, contre 45 000 F, une maison de 155 m², 111 grande rue de la Guillotière. *Bulletin municipal officiel*, n° 751, 20 novembre 1910, p. 380
- **1910, 20 novembre. Acte des 25 octobre et 2 novembre 1910, reçu Delorme, notaire à Lyon, par lequel**
1910, 20 novembre. Acte des 25 octobre et 2 novembre 1910, reçu Delorme, notaire à Lyon, par lequel les conjoints Libercier-Romanet cède à la Ville, contre 85 000 F, une maison de 480 m², 111 grande rue de la Guillotière, *Bulletin municipal officiel*, n° 751, 20 novembre 1910, p. 380
- **1910, 20 novembre. Acte des 23 et 26 novembre 1910, reçu Delorme et Vinay, notaires à Lyon, par**
1910, 20 novembre. Acte des 23 et 26 novembre 1910, reçu Delorme et Vinay, notaires à Lyon, par lequel Pierre-Jules Pouillet, docteur en médecine, demeurant 105 Grande rue de la Guillotière, Lucien Louis Darnat, négociant, et son épouse Rose-Marie Pouillet demeurant 2 rue Cuvier, Michel Henri Piraud, négociant, et son épouse Jeanne-Reine Pouillet, demeurant 2 rue Cuvier, cèdent à la Ville, 1. Pouillet seul, une portion d'immeuble dépendant du 105-107 Grande rue de la Guillotière, dit Hôtel de l'Aigle, comprenant une parcelle de 1260 m² ; 2. Pouillet et conjoints, une portion du même immeuble de 115 m² et deux autres parcelles de 485 et 90 m² (I 134 p. et I 143 p.). *Bulletin municipal officiel*, n° 751, 20 novembre 1910, p. 380

Documents figurés

- **Ville de Lyon. Service municipal de la voirie. 3^e arrondissement. Déviation avec 16 m de largeur de**
Ville de Lyon. Service municipal de la voirie. 3^e arrondissement. Déviation avec 16 m de largeur de
rue de Créqui en direction de la rue de la Madeleine, entre les places de l'Abondance et des Pères. Plan
d'ensemble / A. Morel, voyer principal, 28 octobre 1897. Calque toilé, encre, lavis. 1 : 500. 31 x 82,5 cm (AC
Lyon. 324 WP 46)
- **Prolongement de la rue Créqui entre la place de l'Abondance et la grande rue de la Guillotière.**
Prolongement de la rue Créqui entre la place de l'Abondance et la grande rue de la Guillotière. Observations
concernant le projet approuvé, tracé en ligne brisée. Plan d'ensemble n° 1 / l'ingénieur voyer, 2 avril 1909.
Ech. 1 : 500
- **Prolongement de la rue Créqui entre la place de l'Abondance et la grande rue de la Guillotière.**
Prolongement de la rue Créqui entre la place de l'Abondance et la grande rue de la Guillotière. Observations
concernant le projet approuvé, tracé en ligne brisée. Plan d'ensemble n° 2 / l'ingénieur voyer, 2 avril 1909.
Ech. 1 : 500
- **Projet comportant ouverture A. du prolongement de la rue Créqui entre la place de l'Abondance et la**
Projet comportant ouverture A. du prolongement de la rue Créqui entre la place de l'Abondance et la grande
rue de la Guillotière. B. du tronçon de la rue dénommée A, entre le prolongement de la rue Créqui et la rue
Rachais. Promesses de vente obtenues par les propriétaires intéressés. Plan d'ensemble / l'ingénieur voyer, 29
mars 1910. Ech. 1 : 500

- **La grande rue de la Guillotière prise de la rue de la Madeleine, vers l'ouest. Carte postale, début**
La grande rue de la Guillotière prise de la rue de la Madeleine, vers l'ouest. Carte postale, début XXe siècle
(AC Lyon. Carte postale 65. Vidéralp n°0159)

Illustrations

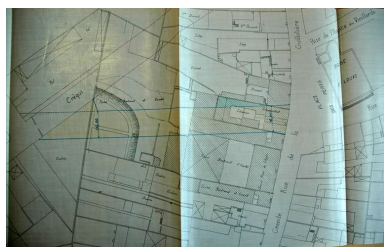

Tracé de la rue prévu en 1897. Dessin par A. Morel, voyer principal, 28 octobre 1897 (AC Lyon. 324 WP 46)
Phot. Maryannick Chalabi,
Autr. Morel A. (voyer)
IVR82_20066903150NUCA

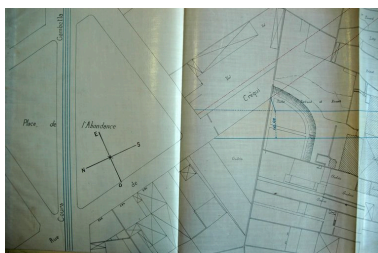

Tracé de la rue prévu en 1897. Dessin par A. Morel, voyer principal, 28 octobre 1897. Détail partie nord (AC Lyon. 324 WP 46)
Phot. Maryannick Chalabi,
Autr. Morel A. (voyer)
IVR82_20066903151NUCA

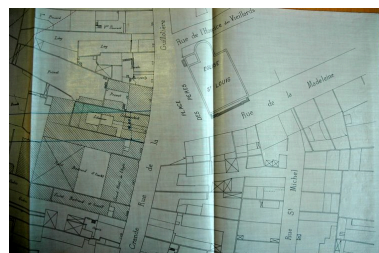

Tracé de la rue prévu en 1897. Dessin par A. Morel, voyer principal, 28 octobre 1897. Détail partie sud (AC Lyon. 324 WP 46)
Phot. Maryannick Chalabi,
Autr. Morel A. (voyer)
IVR82_20066903152NUCA

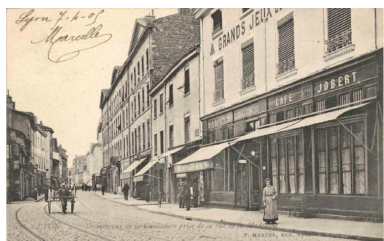

La grande rue de la Guillotière prise vers l'ouest, à la hauteur de la rue de la Madeleine, avant l'ouverture de la rue de Créqui. carte postale / Pierre Martel, début XXe s. (AC Lyon. CP 65)
Autr. Martel Pierre (éditeur)
IVR82_20076900354NUCB



Vue d'ensemble depuis le sud-est
Phot. Eric Dessert
IVR82_20076901321NUC



Rue de Créqui. Vue d'ensemble depuis le sud
Phot. Maryannick Chalabi
IVR82_20066903149NUCA



La rue de Créqui depuis le nord, à la hauteur de la rue Félix-Faure
Phot. Maryannick Chalabi
IVR82_20066903069NUCA



Vue depuis le nord, à la hauteur de la rue Alphonse-Daudet
Phot. Maryannick Chalabi
IVR82_20076900317NUCA

Dossiers liés

Oeuvre(s) contenue(s) :

Oeuvre(s) en rapport :

Voirie du secteur d'étude La Guillotière (IA69005076) Rhône-Alpes, Rhône, Lyon 7e, la Guillotière

Ensemble de 7 immeubles (IA69005348) Rhône-Alpes, Rhône, Lyon 7e, la Guillotière, 270-282 rue de Créqui

Immeuble (IA69005377) Rhône-Alpes, Rhône, Lyon 7e, la Guillotière, 281 rue de Créqui
Immeuble (IA69005374) Rhône-Alpes, Rhône, Lyon 7e, la Guillotière, 258 rue de Créqui , 66 cours Gambetta
Immeuble (IA69005359) Rhône-Alpes, Rhône, Lyon 7e, la Guillotière, 274 rue de Créqui
Immeuble (IA69005357) Rhône-Alpes, Rhône, Lyon 7e, la Guillotière, 278 rue de Créqui
Immeuble (IA69005355) Rhône-Alpes, Rhône, Lyon 7e, la Guillotière, 282 rue de Créqui
Immeuble (IA69005358) Rhône-Alpes, Rhône, Lyon 7e, la Guillotière, 276 rue de Créqui
Immeuble (IA69005360) Rhône-Alpes, Rhône, Lyon 7e, la Guillotière, 270 rue de Créqui
Immeuble (IA69005361) Rhône-Alpes, Rhône, Lyon 7e, la Guillotière, 272 rue de Créqui
Immeuble (IA69005356) Rhône-Alpes, Rhône, Lyon 7e, la Guillotière, 280 rue de Créqui
Immeuble (IA69005378) Rhône-Alpes, Rhône, Lyon 7e, la Guillotière, 283 rue de Créqui
Immeuble dit l'Abondance (IA69005373) Rhône-Alpes, Rhône, Lyon 7e, la Guillotière, 260 rue de Créqui
Salle de spectacle, cinéma et établissement de danse Gaieté-Gambetta, puis Nouveau Palais, puis Grand Palais Dancing,
actuellement immeuble (IA69005368) Rhône-Alpes, Rhône, Lyon 7e, la Guillotière, 262 rue de Créqui

Auteur(s) du dossier : Maryannick Chalabi, Catherine Guégan

Copyright(s) : © Région Rhône-Alpes, Inventaire général du patrimoine culturel ; © Ville de Lyon

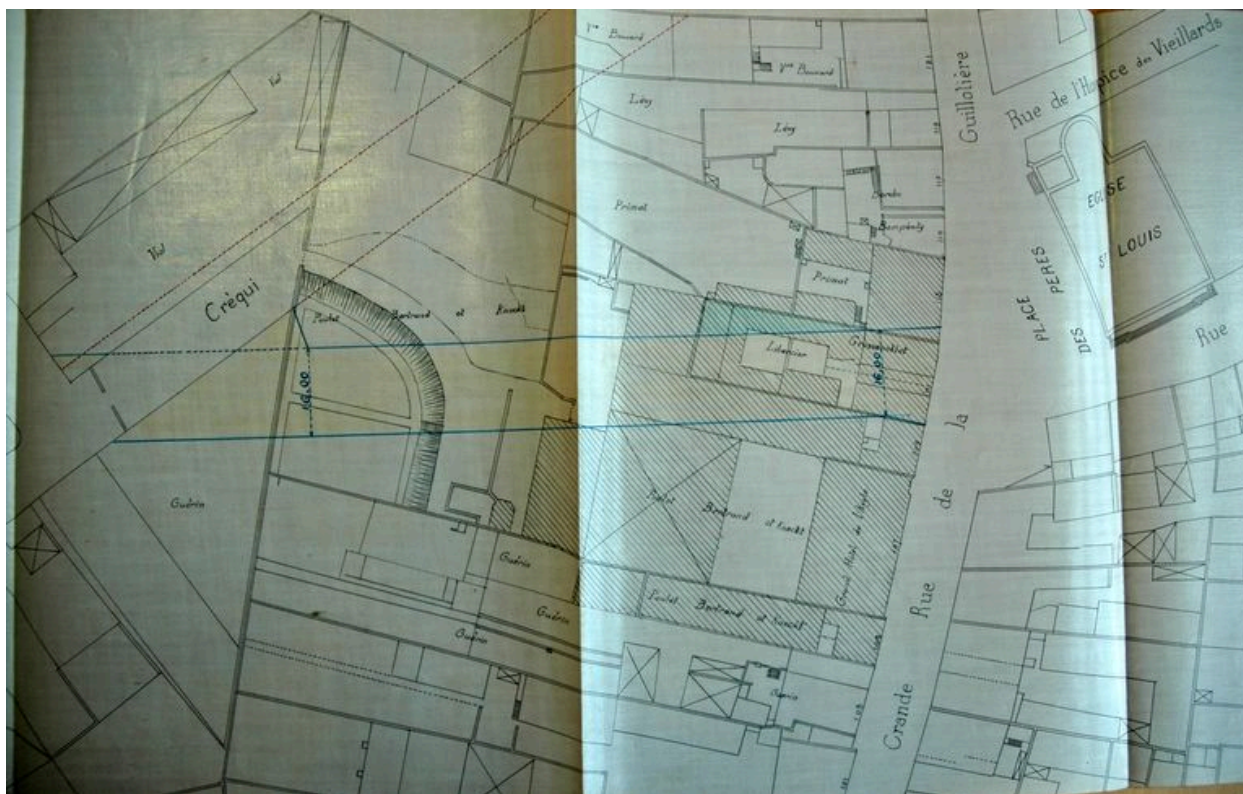

Tracé de la rue prévu en 1897. Dessin par A. Morel, voyer principal, 28 octobre 1897 (AC Lyon. 324 WP 46)

Référence du document reproduit :

- **Ville de Lyon. Service municipal de la voirie. 3e arrondissement. Déviation avec 16 m de largeur de la rue de Créqui en direction de la rue de la Madeleine, entre les places de l'Abondance et des Pères. Plan d'ensemble / A. Morel, voyer principal, 28 octobre 1897. Calque toilé, encre, lavis. 1 : 500. 31 x 82,5 cm (AC Lyon. 324 WP 46)**

IVR82_20066903150NUCA

Auteur de l'illustration : Maryannick Chalabi

Auteur du document reproduit : Morel A. (voyer)

© Région Rhône-Alpes, Inventaire général du patrimoine culturel ; © Ville de Lyon
reproduction soumise à autorisation du titulaire des droits d'exploitation

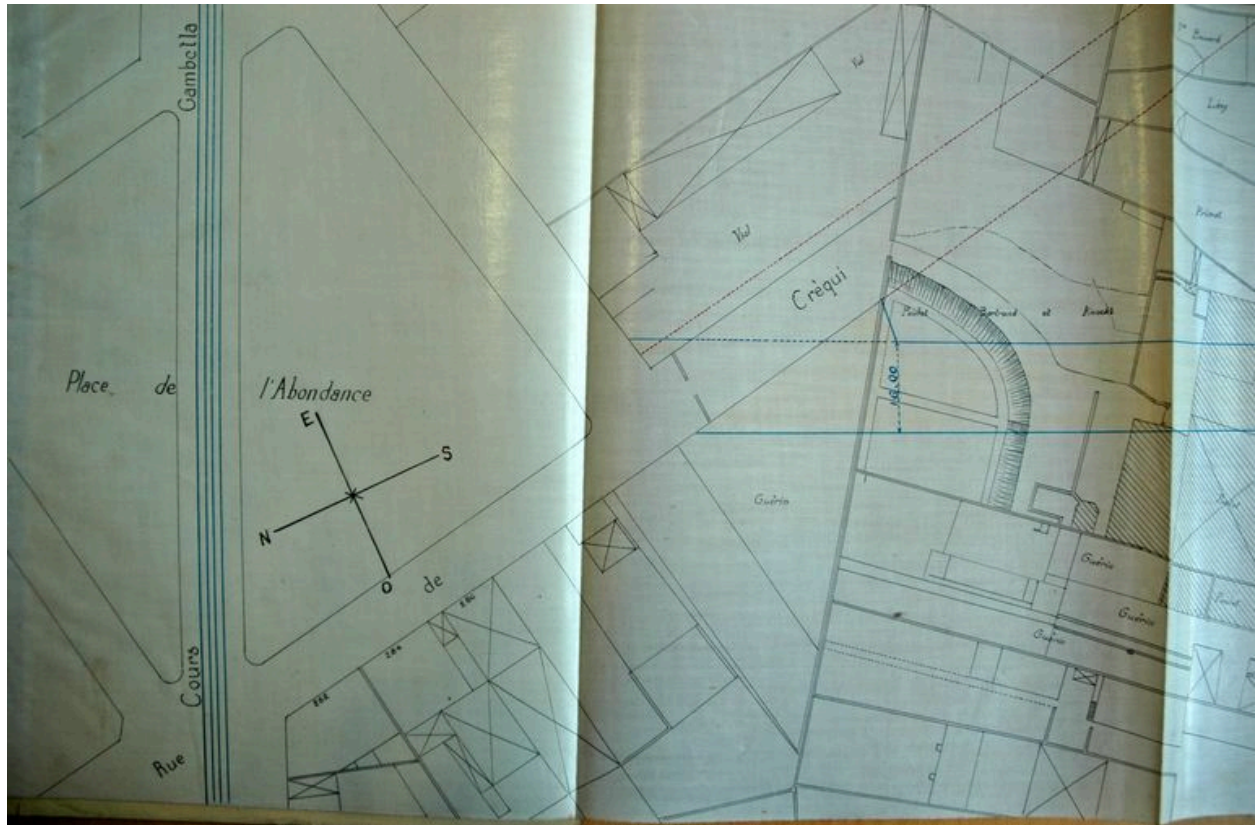

Tracé de la rue prévu en 1897. Dessin par A. Morel, voyer principal, 28 octobre 1897. Détail partie nord (AC Lyon. 324 WP 46)

IVR82_20066903151NUCA

Auteur de l'illustration : Maryannick Chalabi

Auteur du document reproduit : Morel A. (voyer)

© Région Rhône-Alpes, Inventaire général du patrimoine culturel ; © Ville de Lyon
reproduction soumise à autorisation du titulaire des droits d'exploitation

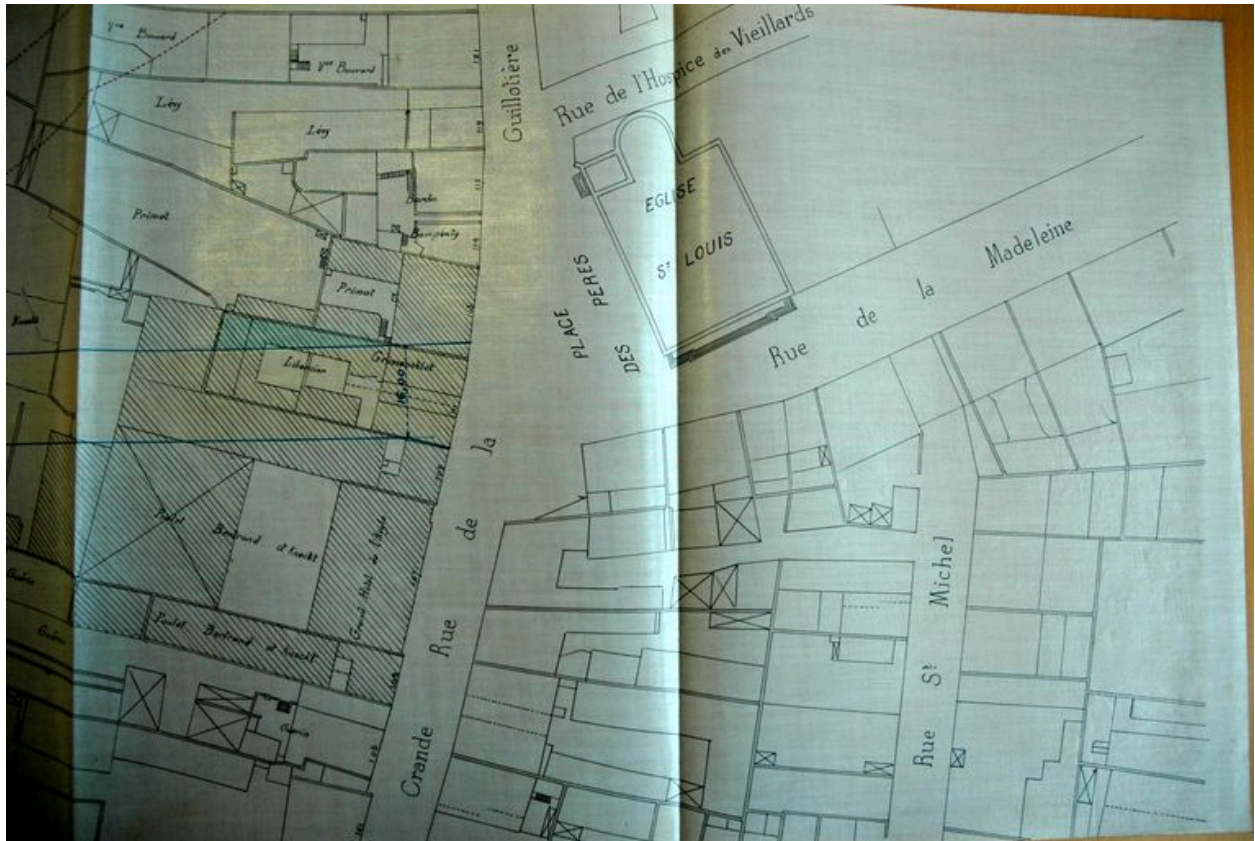

Tracé de la rue prévu en 1897. Dessin par A. Morel, voyer principal, 28 octobre 1897. Détail partie sud (AC Lyon. 324 WP 46)

IVR82_20066903152NUCA

Auteur de l'illustration : Maryannick Chalabi

Auteur du document reproduit : Morel A. (voyer)

© Région Rhône-Alpes, Inventaire général du patrimoine culturel ; © Ville de Lyon
reproduction soumise à autorisation du titulaire des droits d'exploitation



La grande rue de la Guillotière prise vers l'ouest, à la hauteur de la rue de la Madeleine, avant l'ouverture de la rue de Créqui. carte postale / Pierre Martel, début XXe s. (AC Lyon. CP 65)

Référence du document reproduit :

- **La grande rue de la Guillotière prise de la rue de la Madeleine, vers l'ouest. Carte postale, début**
La grande rue de la Guillotière prise de la rue de la Madeleine, vers l'ouest. Carte postale, début XXe siècle
(AC Lyon. Carte postale 65. Vidéralp n°0159)

IVR82_20076900354NUCB

Auteur du document reproduit : Martel Pierre (éditeur)

© Archives municipales de Lyon

reproduction soumise à autorisation du titulaire des droits d'exploitation



Vue d'ensemble depuis le sud-est

IVR82_20076901321NUC

Auteur de l'illustration : Eric Dessert

© Région Rhône-Alpes, Inventaire général du patrimoine culturel ; © Ville de Lyon
reproduction soumise à autorisation du titulaire des droits d'exploitation



Rue de Créqui. Vue d'ensemble depuis le sud

IVR82_20066903149NUCA

Auteur de l'illustration : Maryannick Chalabi

© Région Rhône-Alpes, Inventaire général du patrimoine culturel ; © Ville de Lyon
reproduction soumise à autorisation du titulaire des droits d'exploitation



La rue de Créqui depuis le nord, à la hauteur de la rue Félix-Faure

IVR82_20066903069NUCA

Auteur de l'illustration : Maryannick Chalabi

© Région Rhône-Alpes, Inventaire général du patrimoine culturel ; © Ville de Lyon
reproduction soumise à autorisation du titulaire des droits d'exploitation



Vue depuis le nord, à la hauteur de la rue Alphonse-Daudet

IVR82_20076900317NUCA

Auteur de l'illustration : Maryannick Chalabi

© Région Rhône-Alpes, Inventaire général du patrimoine culturel ; © Ville de Lyon
reproduction soumise à autorisation du titulaire des droits d'exploitation