



Auvergne, Puy-de-Dôme
Randan
place Adélaïde d'Orléans

poêle de chauffage (de milieu)

Références du dossier

Numéro de dossier : IM63005490

Date de l'enquête initiale : 2002

Date(s) de rédaction : 2022

Cadre de l'étude : opération ponctuelle Inventaire du fonds mobilier du domaine royal de Randan

Degré d'étude : étudié

Désignation

Dénomination : poêle de chauffage

Appellations : dit de milieu

Compléments de localisation

Milieu d'implantation : en village

Historique

Le poêle porte la marque de Corneau Frères, Charleville, signature du fondateur Alfred Corneau, actif à Charleville-Mézières entre 1860 et 1880

Période(s) principale(s) : limite 19e siècle 20e siècle

Auteur(s) de l'oeuvre : Frères Corneau (fondeur)

Description

Poêle de chauffage de milieu, cylindrique, en fonte. Plateau ajouré amovible. Souffleur à abattant. Tiroir de réserve à cendres. Tirette de décentrage. Trois pieds arqués.

Éléments descriptifs

Catégorie(s) technique(s) : fonderie, émaillerie

Matériaux : métal ; fonte de fer

Mesures :

h = 80 ; d = 37

Inscriptions & marques : inscription concernant le fabricant (en relief)

Précisions et transcriptions :

Inscription : CORNEAU Fes / 31 / CHARLEVILLE.

Statut, intérêt et protection

Intérêt de l'oeuvre : à signaler

Protections : 1991/02/07 classé au titre objet, 1991/02/07
Statut de la propriété : propriété de la région

Données complémentaires

F-MDT-Randan

NCVENT	HC 213
--------	--------

Illustrations

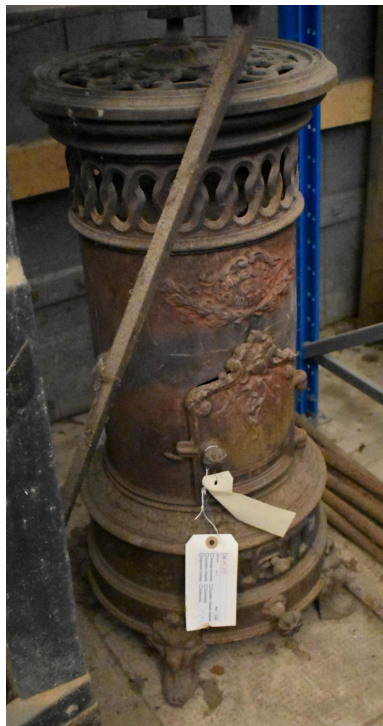

Vue générale
Phot. Maryse Durin-Tercelin
IVR84_20226300706NUC4A



Vue générale
Phot. Maryse Durin-Tercelin
IVR84_20226300707NUC4A



Vue de l'inscription
Phot. Maryse Durin-Tercelin
IVR84_20226300708NUC4A

Auteur(s) du dossier : Valérie Groboillot, Maryse Durin-Tercelin
Copyright(s) : © Région Auvergne-Rhône-Alpes, Inventaire général du patrimoine culturel ; © Centre des monuments nationaux



Vue générale

IVR84_20226300706NUC4A

Auteur de l'illustration : Maryse Durin-Tercelin

© Région Auvergne-Rhône-Alpes, Inventaire général du patrimoine culturel
communication libre, reproduction soumise à autorisation



Vue générale

IVR84_20226300707NUC4A

Auteur de l'illustration : Maryse Durin-Tercelin

© Région Auvergne-Rhône-Alpes, Inventaire général du patrimoine culturel
communication libre, reproduction soumise à autorisation



Vue de l'inscription

IVR84_20226300708NUC4A

Auteur de l'illustration : Maryse Durin-Tercelin

© Région Auvergne-Rhône-Alpes, Inventaire général du patrimoine culturel
communication libre, reproduction soumise à autorisation