Lyon 4e
Croix-Rousse
17 rue Chariot d'or (du)

immeuble-atelier de la rue du Chariot d'Or

Références du dossier

Numéro de dossier : IA69001528
Date de l'enquête initiale : 2015
Date(s) de rédaction : 2015
Cadre de l'étude : enquête thématique régionale Patrimoine industriel
Degré d'étude : monographié

Désignation

Dénomination : immeuble à logements, atelier
Destinations successives : immeuble à logements
Parties constituantes non étudiées : cour

Compléments de localisation

Milieu d'implantation : en ville
Références cadastrales : 1999, AW, 255. Cadastre napoléonien 1827-1828

Historique

Le terrain faisait autrefois partie du clos de la Visitation.
Michel Laurenson, Pierre Montpeyroux, Jean Bercegol et Claude Drivet achètent le terrain le 5 juillet 1856 (3 E 34648). Les constructions qui s'élèvent alors sur la rue du Chapeau Rouge doivent être détruites avant le 21 mai 1857. Les acquéreurs font ensuite construire l'immeuble en maçonnerie de pierre et de chaux en 1857 (315 WP 108 7). Ils revendent à Joseph Carriot, fabricant d'étoffes de soie, une
partie de l'immeuble le 12 septembre 1857 (4 Q 5 / 4091)

Période(s) principale(s) : 3e quart 19e siècle
Dates : 1857 (daté par source)

Description

L'immeuble forme un angle légèrement obtus entre la rue du Chariot d'Or et la rue de Belfort et se développe sur 5 niveaux dont 4 étages carrés. Sa façade sur la rue du Chariot d'Or se compose de 8 travées régulières et celle sur la rue de Belfort de 6 travées. Le rez-de-chaussée est séparé des étages par un bandeau horizontal qui sert d'appuis aux baies du premier étage. Toutes les baies des étages sont rectangulaires avec des appuis saillants. Les 2 dernières travées sur la rue de Belfort ne sont percées qu'au rez-de-chaussée. Sur cette même façade, la partie droite du rez-de-chaussée est en pierres apparentes alors que le reste de l'immeuble est couvert d'un enduit rose. Le rez-de-chaussée accueille des commerces et que les étages sont occupés par des logements.
L'entrée se fait par une porte piétonne en bois, de style Directoire, au niveau de la cinquième travée sur la rue du Chariot d'Or. Le sol de l'allée est en pierre et les murs sont enduits. L'escalier est en pierre, dans-oeuvre et rampe-sur-rampe, à deux volées droites. Il est parallèle à la façade principale, à vide central, sécurisé par un garde-corps en ferronnerie et dessert quatre appartements par palier.

Eléments descriptifs

Matériau(x) du gros-oeuvre, mise en oeuvre et revêtement : calcaire, moellon, enduit
Matériau(x) de couverture : tuile mécanique

Étage(s) ou vaisseau(x) : 4 étages carrés
Couvrements :
Type(s) de couverture : toit à longs pans
Escaliers : escalier dans-oeuvre

Typologies et état de conservation

État de conservation : bon état

Statut, intérêt et protection

Protections : édifice non protégé
Statut de la propriété : propriété privée

Références documentaires

Documents d'archive

- **AD Rhône, 3 P 138/168, 1828, cadastre**
  AD Rhône, 3 P 138/168. États de sections des propriétés bâties et non bâties : section A dite de Serin, section B dite de la Croix-Rousse, section C dite de Saint Clair, 20 octobre 1828. L'aire d'étude appartient à la section C dite de Saint-Clair. Le document présente l'état du secteur et des quartiers en 1828. Les parcelles sont numérotées sur le plan et, le registre donne les noms des propriétaires des parcelles et la nature de celles-ci : terre, jardin, passage, hangar ou maison.
  AD Rhône : 3 P 138/168

- **Arch. Dép. Rhône, 3P 138/177 ; 181 ; 192, 1882-1974, mutations de propriétés**
  Matrices des propriétés bâties et non bâties par ordre alphabétique des rues 3P 138/177 : "1882-1910 : cases 1-1000 rue des actionnaires à rue Gigodot" ; **3P 138/18**1 : "1910-1944 : cases 1-1028 rue des Actionnaires à rue Dumont" ; **3P 138/192** : "1943-1974 : rue des Actionnaires (n°2) à rue du Chariot d'Or (n°1bis-30)" ; Mutations de propriétés de 1882 à 1974. Les matrices des propriétés bâties présentent les changements de propriétaires entre 1882 et 1974 par ordre alphabétique des rues.
  AD Rhône : 3P 138/177 ; 181 ; 192

- **Arch. Dép. Rhône, 3 E 34648, Actes de notaire 1856**
  Arch. Dép. Rhône, 3 E 34648, Actes de notaire, Me Démophile Laforest et Me François Félix Berloty, 5 juillet 1856
  AD Rhône : 3 E 34648

- **Arch. Dép. Rhône, 4 Q 5 / 4091, Transcriptions hypothécaires 1857**
  Arch. Dép. Rhône, 4 Q 5 / 4091, Transcriptions hypothécaires 12 septembre 1857, Volume 716, Article 18, Vente de Michel Laurenson, Pierre Montpeyroux, Jean Bercegol et Claude Drivet à Joseph Carriot
  AD Rhône : 4 Q 5 / 4091

- **Arch. Mun. Lyon, 315 WP 108 7, Rue de la Visitation et Saint Vincent de Paul : Alignement 1852-1879**
  Arch. Mun. Lyon, 315 WP 108 7, Rue de la Visitation et Saint Vincent de Paul : Alignement 1852-1879
  AC Lyon : 315 WP 108 7

Illustrations

Vue d'ensemble
Phot. Noémie Caillat
IVR82_20156900389NUCA

Cour et façade est
Phot. Noémie Caillat
IVR82_20156900372NUCA

Porte
Phot. Noémie Caillat
IVR82_20156900391NUCA

Porte
Phot. Noémie Caillat
IVR82_20156900394NUCA

Entrée
Phot. Noémie Caillat
IVR82_20156900390NUCA

Départ escalier
Phot. Noémie Caillat
IVR82_20156900392NUCA

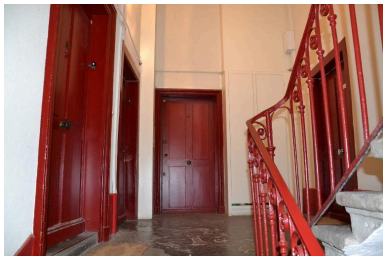

Palier
Phot. Noémie Caillat
IVR82_20156900393NUCA

Carte postale vers 1906
Phot. Noémie Caillat
IVR82_20156900672NUCB

Dossiers liés

Oeuvre(s) contenue(s) :

Oeuvre(s) en rapport :
Secteur d'étude du 4ème arrondissement de Lyon. Études urbaines du 4e arrondissement : les immeubles-ateliers vecteur du développement urbain du Plateau de la Croix-Rousse. (IA69001355) Rhône-Alpes, Rhône, Lyon 4e, Croix-Rousse, rue Dumenge, rue Pailleron, rue Belfort, rue du Mail

Auteur(s) du dossier : Nadine Halitim-Dubois, Noémie Caillat
Copyright(s) : © Région Rhône-Alpes, Inventaire général du patrimoine culturel ; © Ville de Lyon

Vue d'ensemble

IVR82_20156900389NUCA
Auteur de l'illustration : Noémie Caillat
© Région Rhône-Alpes, Inventaire général du patrimoine culturel ; © Ville de Lyon
reproduction soumise à autorisation du titulaire des droits d'exploitation

Cour et façade est

IVR82_20156900372NUCA
Auteur de l'illustration : Noémie Caillat
© Région Rhône-Alpes, Inventaire général du patrimoine culturel ; © Ville de Lyon
reproduction soumise à autorisation du titulaire des droits d'exploitation

Porte

IVR82_20156900391NUCA
Auteur de l'illustration : Noémie Caillat
© Région Rhône-Alpes, Inventaire général du patrimoine culturel ; © Ville de Lyon
reproduction soumise à autorisation du titulaire des droits d'exploitation

Porte

IVR82_20156900394NUCA
Auteur de l'illustration : Noémie Caillat
© Région Rhône-Alpes, Inventaire général du patrimoine culturel ; © Ville de Lyon
reproduction soumise à autorisation du titulaire des droits d'exploitation

Entrée

IVR82_20156900390NUCA
Auteur de l'illustration : Noémie Caillat
© Région Rhône-Alpes, Inventaire général du patrimoine culturel ; © Ville de Lyon
reproduction soumise à autorisation du titulaire des droits d'exploitation

Départ escalier

IVR82_20156900392NUCA
Auteur de l'illustration : Noémie Caillat
© Région Rhône-Alpes, Inventaire général du patrimoine culturel ; © Ville de Lyon
reproduction soumise à autorisation du titulaire des droits d'exploitation

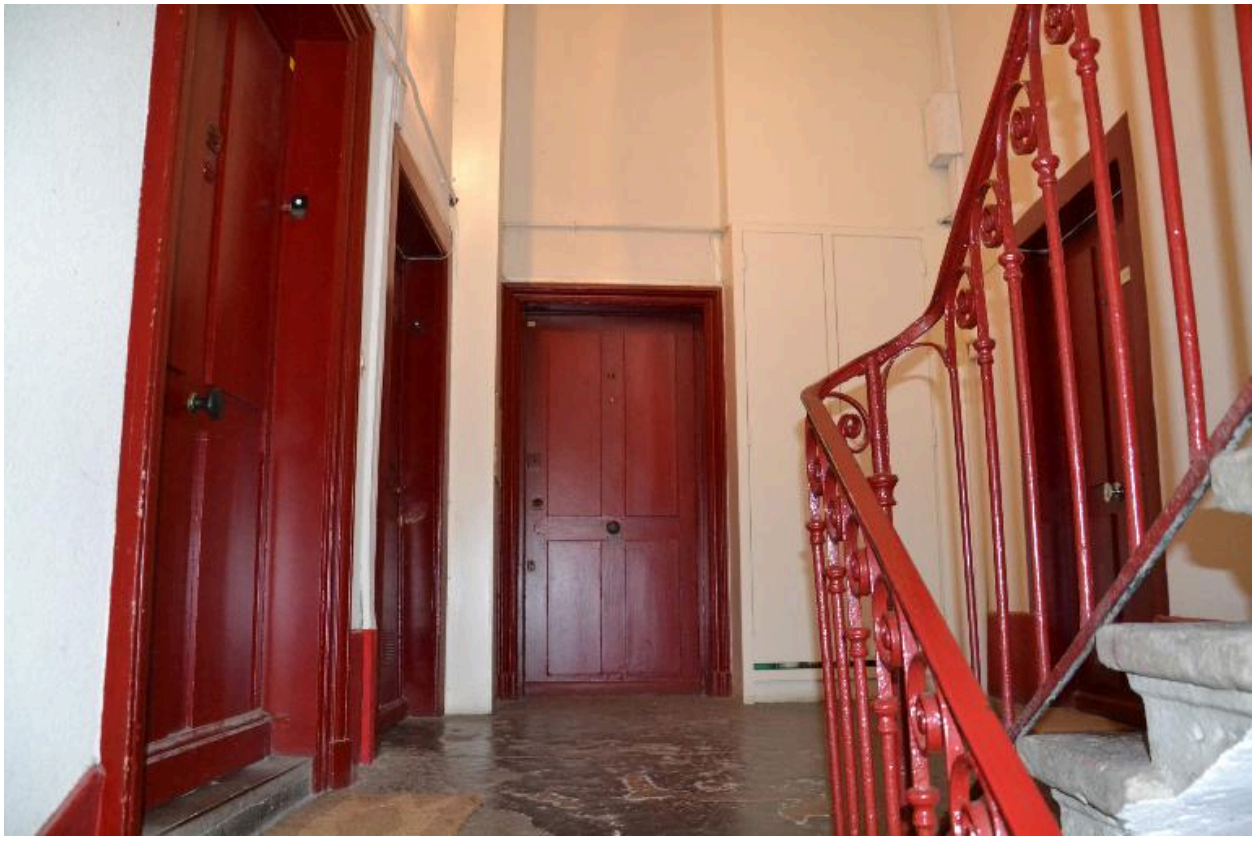

Palier

IVR82_20156900393NUCA
Auteur de l'illustration : Noémie Caillat
© Région Rhône-Alpes, Inventaire général du patrimoine culturel ; © Ville de Lyon
reproduction soumise à autorisation du titulaire des droits d'exploitation

Carte postale vers 1906

Référence du document reproduit :

- **Arch. Mun. Lyon, 4FI 1893, Place et rue de Belfort, vers 1906**
  Arch. Mun. Lyon, 4FI 1893, Place et rue de Belfort, vers 1906
  AC Lyon : 4FI 1893

IVR82_20156900672NUCB
Auteur de l'illustration : Noémie Caillat
© Région Rhône-Alpes, Inventaire général du patrimoine culturel ; © Ville de Lyon
reproduction soumise à autorisation du titulaire des droits d'exploitation