



Auvergne, Puy-de-Dôme  
Randan  
place Adélaïde d'Orléans

## Ensemble de bras de lumière (4)

### Références du dossier

Numéro de dossier : IM63004244

Date de l'enquête initiale : 2000

Date(s) de rédaction : 2022

Cadre de l'étude : opération ponctuelle Inventaire du fonds mobilier du domaine royal de Randan

Degré d'étude : étudié

### Désignation

Dénomination : bras de lumière

### Compléments de localisation

Milieu d'implantation : en village

### Historique

Œuvres attribuées à Claude Galle (1759-1815), bronzier, installé 60 rue Vivienne à Paris. Le modèle est à rapprocher d'une œuvre du même atelier, exécutée en 1809 pour la chambre de l'Empereur au Grand Trianon.

Période(s) principale(s) : 1er quart 19e siècle

Auteur(s) de l'oeuvre : Claude Galle (bronzier, attribution par analyse stylistique, ?)

Lieu d'exécution : Île-de-France, Paris, Paris

### Description

Quatre bras de lumière en applique, à quatre branches et une lumière centrale. Bras représentant des griffons ailés, sortant à mi-corps d'un jet de feuilles d'acanthe. Les branches sont décorées de feuilles d'acanthe et de volutes. Luminaires adaptés à l'électricité.

### Éléments descriptifs

Catégorie(s) technique(s) : bronze d'art

Matériaux : bronze fondu, repoussé, ciselé, doré

Mesures : h : 63 cmla : 37 cmpr : 34 cm

### Statut, intérêt et protection

Intérêt de l'œuvre : à signaler

Protections : 07/02/1991

Statut de la propriété : propriété de la région

## Données complémentaires

F-MDT-Randan

Numéro d'inventaire	356-1 ; 356-2 ; 356 bis-1 ; 356 bis-2
NCVENT	356 (2) ; 356 (2) bis

## Illustrations

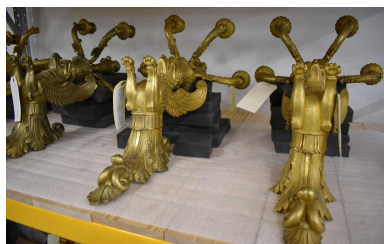

Vue générale

Phot. Maryse Durin-Tercelin  
IVR84\_20226303229NUC4A



Vue générale

Phot. Maryse Durin-Tercelin  
IVR84\_20226303230NUC4A

## Dossiers liés

Oeuvre(s) partie(s) constituante(s) étudiée(s) : Bras de lumière n° 2 (IM63008377) Auvergne, Puy-de-Dôme, Randan, place Adélaïde d'Orléans

Oeuvre(s) partie(s) constituante(s) étudiée(s) : Bras de lumière n° 4 (IM63008379) Auvergne, Puy-de-Dôme, Randan, place Adélaïde d'Orléans

Oeuvre(s) partie(s) constituante(s) étudiée(s) : Bras de lumière n° 1 (IM63008376) Auvergne, Puy-de-Dôme, Randan, place Adélaïde d'Orléans

Oeuvre(s) partie(s) constituante(s) étudiée(s) : Bras de lumière n° 3 (IM63008378) Auvergne, Puy-de-Dôme, Randan, place Adélaïde d'Orléans

Auteur(s) du dossier : Vincent Rigau, Jean-Yves Bardy, Nathalie Buysens

Copyright(s) : © Région Auvergne-Rhône-Alpes, Inventaire général du patrimoine culturel ; © Centre des monuments nationaux



Vue générale

IVR84\_20226303229NUC4A

Auteur de l'illustration : Maryse Durin-Tercelin

© Région Auvergne-Rhône-Alpes, Inventaire général du patrimoine culturel  
communication libre, reproduction soumise à autorisation



Vue générale

IVR84\_20226303230NUC4A

Auteur de l'illustration : Maryse Durin-Tercelin

© Région Auvergne-Rhône-Alpes, Inventaire général du patrimoine culturel  
communication libre, reproduction soumise à autorisation