



Lyon 7e  
40 rue Chevreul , 99 rue Anvers

## Immeuble

### Références du dossier

Numéro de dossier : IA69006035  
Date de l'enquête initiale : 2004  
Date(s) de rédaction : 2004  
Cadre de l'étude : inventaire topographique Inventaire de la Ville de Lyon  
Degré d'étude : repéré

### Désignation

Dénomination : immeuble  
Parties constituantes non étudiées : cour, boutique

### Compléments de localisation

Milieu d'implantation : en ville  
Références cadastrales : 1999, AW, 44

### Historique

Immeuble construit pour Roux-Soignat. Le permis de construire est demandé le 21 juillet 1928. La date de fin de construction est le 5 novembre 1929.

Période(s) principale(s) : 2e quart 20e siècle  
Dates : 1928 (daté par source)  
Personne(s) liée(s) à l'histoire de l'oeuvre : Roux-Soignat (commanditaire)

### Description

Immeuble à deux corps de bâtiment en L et courette, situé à l'angle des rues Chevreul et d'Anvers, qui s'élève sur 5 étages et se déploie sur 3 travées rue Chevreul, 3 dans l'angle et 3 rue d'Anvers. L'angle arrondi se termine au dernier étage par une pergola. La façade est décorée ponctuellement de cannelures au-dessous des baies, et d'un jeu sur la coloration d'enduit, plus foncée entre les travées. L'entrée, décentrée, ouvre sur la rue Chevreul ; la porte est ornée de ferronnerie. Le décor de cannelures au-dessus de la porte est soigné. A l'intérieur, un vestibule-sas précède la montée d'escalier et l'ascenseur, au fond.

### Éléments descriptifs

Étage(s) ou vaisseau(x) : 4 étages carrés, étage de comble  
Élévations extérieures : élévation à travées

### Typologies et état de conservation

Typologies : deux corps de bâtiment en L  
État de conservation : bon état

### Décor

Techniques : ferronnerie

## Statut, intérêt et protection

Statut de la propriété : propriété privée

## Références documentaires

### Documents d'archive

- Arch. mun. Lyon. 339 WP 036 **Registre de permis de construire du 8 septembre 1926 au 31 décembre 1928**. Acte du 21 juillet 1928.

## Illustrations



Vue générale de l'élévation  
Phot. Maryannick Chalabi  
IVR82\_20046903222NUCA



Pergola  
Phot. Maryannick Chalabi  
IVR82\_20046903223NUCA



Porte d'entrée  
Phot. Maryannick Chalabi  
IVR82\_20046903224NUCA



Vestibule-sas  
Phot. Anaïs Beccaria  
IVR82\_20046903539NUCA

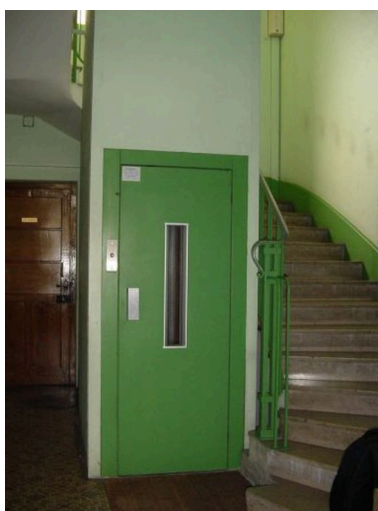

Ascenseur et montée d'escalier  
Phot. Anaïs Beccaria  
IVR82\_20046903540NUCA

## Dossiers liés

### Dossiers de synthèse :

Présentation de l'étude de la ville de Lyon (IA69000216) Rhône-Alpes, Rhône, Lyon

Immeubles des Années Trente de la rive gauche (IA69006092) Lyon

**Oeuvre(s) contenue(s) :**

Auteur(s) du dossier : Anaïs Beccaria, Maryannick Chalabi

Copyright(s) : © Région Rhône-Alpes, Inventaire général du patrimoine culturel ; © Ville de Lyon



Vue générale de l'élévation

IVR82\_20046903222NUCA

Auteur de l'illustration : Maryannick Chalabi

© Région Rhône-Alpes, Inventaire général du patrimoine culturel ; © Ville de Lyon  
reproduction soumise à autorisation du titulaire des droits d'exploitation



Pergola

IVR82\_20046903223NUCA

Auteur de l'illustration : Maryannick Chalabi

© Région Rhône-Alpes, Inventaire général du patrimoine culturel ; © Ville de Lyon  
reproduction soumise à autorisation du titulaire des droits d'exploitation



Porte d'entrée

IVR82\_20046903224NUCA

Auteur de l'illustration : Maryannick Chalabi

© Région Rhône-Alpes, Inventaire général du patrimoine culturel ; © Ville de Lyon  
reproduction soumise à autorisation du titulaire des droits d'exploitation



Vestibule-sas

IVR82\_20046903539NUCA

Auteur de l'illustration : Anaïs Beccaria

© Région Rhône-Alpes, Inventaire général du patrimoine culturel ; © Ville de Lyon  
reproduction soumise à autorisation du titulaire des droits d'exploitation



Ascenseur et montée d'escalier

IVR82\_20046903540NUCA

Auteur de l'illustration : Anaïs Beccaria

© Région Rhône-Alpes, Inventaire général du patrimoine culturel ; © Ville de Lyon  
reproduction soumise à autorisation du titulaire des droits d'exploitation