Rhône-Alpes, Ain
Misérieux
Cibeins
Domaine de Cibeins

Le mobilier de la chapelle du château de Cibeins

Références du dossier

Numéro de dossier : IM01001076
Date de l'enquête initiale : 2016
Date(s) de rédaction : 2016
Cadre de l'étude : enquête thématique régionale Patrimoine des lycées

Désignation

Localisation

Aire d'étude et canton :
Aire d'étude : Reyrieux, *Canton* :
Précisions :

Historique

Une partie du mobilier et du décor de la chapelle datent du 18e siècle : dallage de pierre en damier noir et blanc, lambris, autel. Les tableaux sont en grande partie des copies du 19e siècle d'œuvres du 17e siècle (étudiées). Le lustre proviendrait de l'hôtel de Ville de Lyon. Pierres tombales et épitaphes de la famille de Cholier de Cibeins : Francis-Louis-Laurent de CHOLIER de CIBEINS décédé le 20 juillet 1749 à l'âge de 7 ans (épitaphe en latin) ; Laurent-Gabriel-Hector de CHOLIER de CIBEINS décédé le 25 avril 1816 à l'age de 66 ans ; Marie-Françoise-Suzanne de DREE épouse du comte de CIBEINS précédemment cité : mariés le 9 octobre 1780, décédée le 25 février 1817 ; Adolphe Gilbert de CHOLIER de CIBEINS né le 2 novembre 1784, mort le 8 octobre 1852.

Références documentaires

Bibliographie

- **Le lycée de Cibeins, site internet de Chantal Barnier [en ligne]. URL : <http://enimages.com/chantal/cibeins_accueil.htm>. Dernière mise à jour : 28/08/2012**
  Le lycée de Cibeins, site internet de Chantal Barnier [en ligne]. URL : <http://enimages.com/chantal/cibeins_accueil.htm>. Dernière mise à jour : 28/08/2012

Illustrations

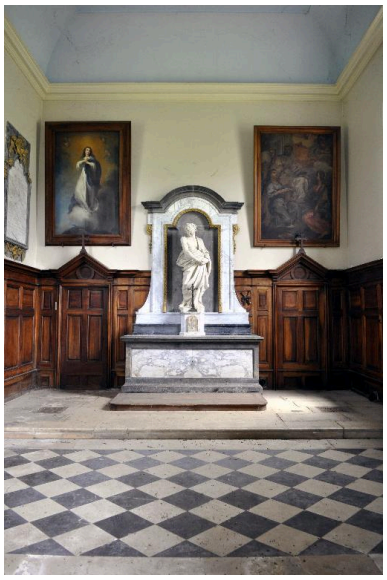

Vue d'ensemble : lambris, autel et retable, tableaux, plaque commémorative
Phot. Catherine Guégan
IVR84_20160100215NUCA

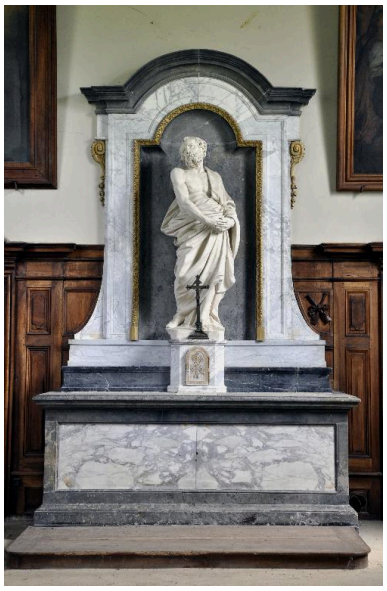

Autel et retable
Phot. Catherine Guégan
IVR84_20160100216NUCA

Autel : détail du tabernacle
Phot. Catherine Guégan
IVR84_20160100218NUCA

Lustre
Phot. Catherine Guégan
IVR84_20160100223NUCA

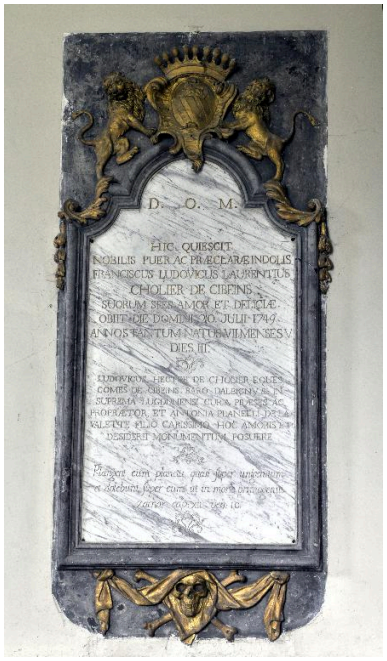

Epitaphe de Francis Louis Laurent de CHOLIER de CIBEINS (pierre tombale déplacée ?)
Phot. Catherine Guégan
IVR84_20160100228NUCA

Pierre tombale, épitaphes de la famille de Cholier de Cibeins : vue d'ensemble
Phot. Catherine Guégan
IVR84_20160100229NUCA

Pierre tombale, détail : épitaphe de Adolphe Gilbert de CHOLIER de CIBEINS

Pierre tombale : détail des armoiries (partie gauche)

Phot. Catherine Guégan
IVR84_20160100233NUCA

Pierre tombale, détail : épitaphes de Laurent Gabriel Hector de CHOLIER de CIBEINS et de Marie Françoise Suzanne de DREE
Phot. Catherine Guégan
IVR84_20160100230NUCA

Phot. Catherine Guégan
IVR84_20160100231NUCA

Pierre tombale : détail des armoiries (partie droite)
Phot. Catherine Guégan
IVR84_20160100232NUCA

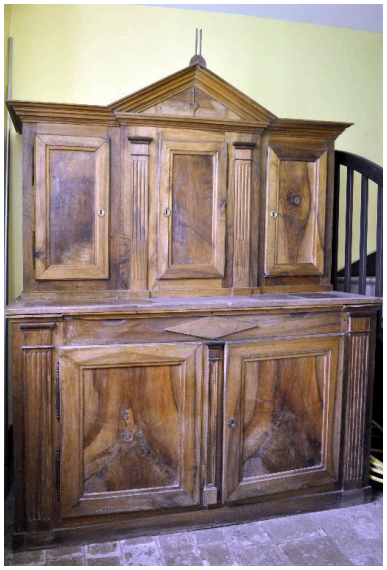

Chapier
Phot. Catherine Guégan
IVR84_20160100234NUCA

Dossiers liés

Édifice : Chapelle funéraire des comtes de Cibeins (IA01000577) Rhône-Alpes, Ain, Misérieux, Cibeins, Domaine de Cibeins

Objet(s) contenu(s) dans l'édifice :

Le Christ en croix entre la Vierge et saint Jean (IM01001079) Rhône-Alpes, Ain, Misérieux, Cibeins, Domaine de Cibeins

Statue (ronde bosse) : Saint Pierre repentant (IM01001084) Rhône-Alpes, Ain, Misérieux, Cibeins, Domaine de Cibeins

Tableau : Crucifiement de saint Pierre (IM01001078) Rhône-Alpes, Ain, Misérieux, Cibeins, Domaine de Cibeins

Tableau : L'Immaculée Conception (IM01001077) Rhône-Alpes, Ain, Misérieux, Cibeins, Domaine de Cibeins

Tableau : Saint Nicolas de Bari, sainte Lucie et sainte Apolline (IM01001082) Rhône-Alpes, Ain, Misérieux, Cibeins, Domaine de Cibeins

Auteur(s) du dossier : Catherine Guégan

Copyright(s) : © Région Auvergne-Rhône-Alpes, Inventaire général du patrimoine culturel

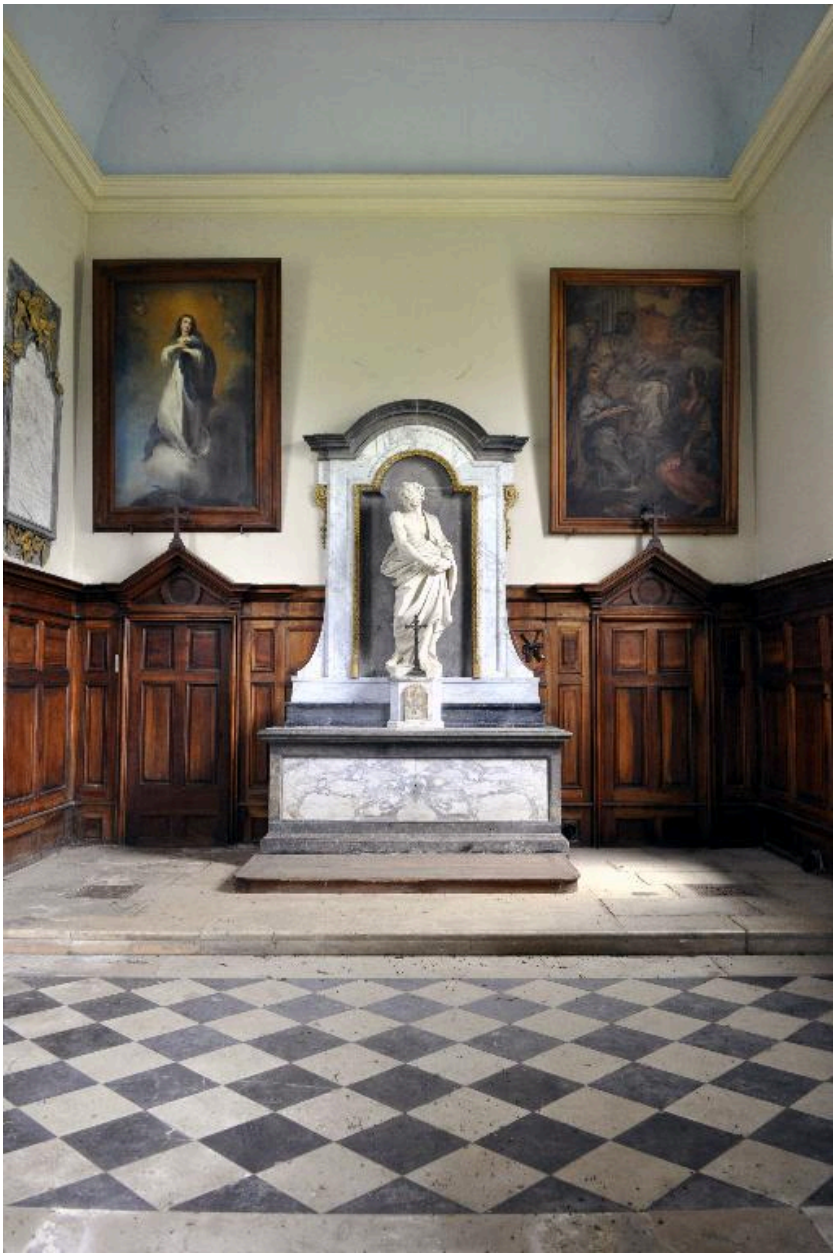

Vue d'ensemble : lambris, autel et retable, tableaux, plaque commémorative

IVR84_20160100215NUCA
Auteur de l'illustration : Catherine Guégan
© Région Auvergne-Rhône-Alpes, Inventaire général du patrimoine culturel
reproduction soumise à autorisation du titulaire des droits d'exploitation

Autel et retable

IVR84_20160100216NUCA
Auteur de l'illustration : Catherine Guégan
© Région Auvergne-Rhône-Alpes, Inventaire général du patrimoine culturel
reproduction soumise à autorisation du titulaire des droits d'exploitation

Autel : détail du tabernacle

IVR84_20160100218NUCA
Auteur de l'illustration : Catherine Guégan
© Région Auvergne-Rhône-Alpes, Inventaire général du patrimoine culturel
reproduction soumise à autorisation du titulaire des droits d'exploitation

Lustre

IVR84_20160100223NUCA
Auteur de l'illustration : Catherine Guégan
© Région Auvergne-Rhône-Alpes, Inventaire général du patrimoine culturel
reproduction soumise à autorisation du titulaire des droits d'exploitation

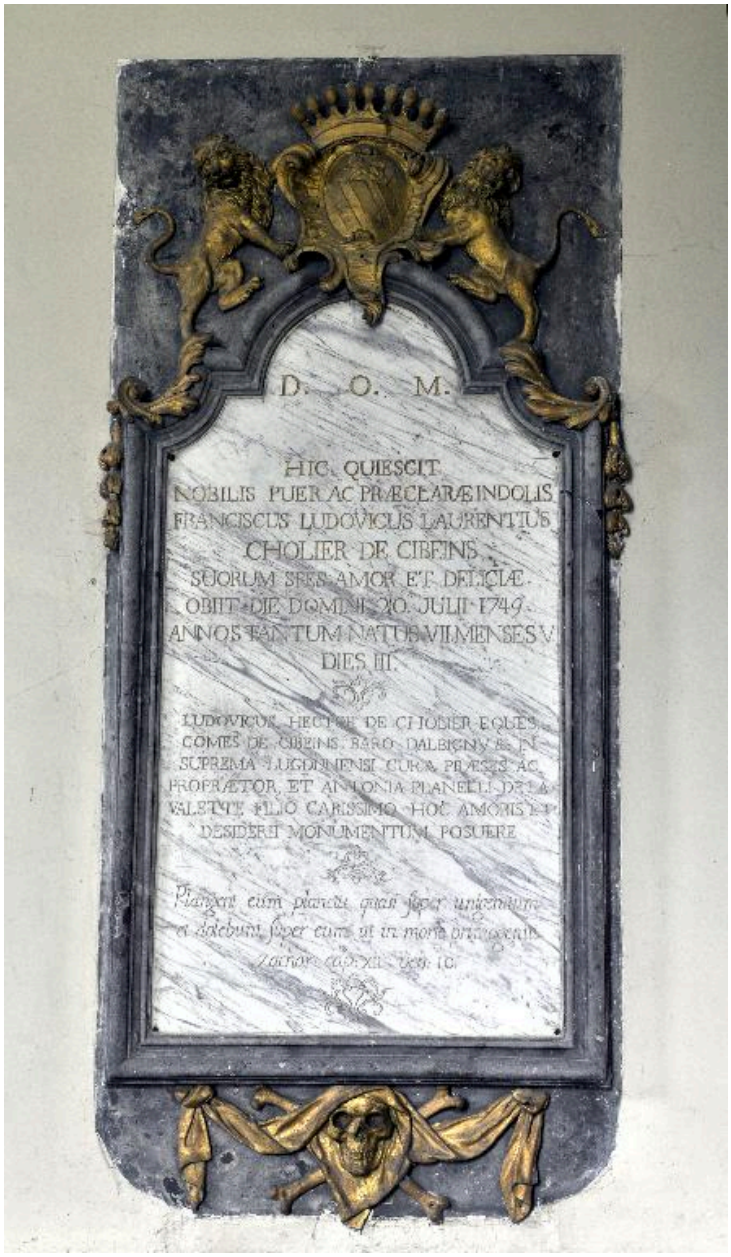

Epitaphe de Francis Louis Laurent de CHOLIER de CIBEINS (pierre tombale déplacée ?)

IVR84_20160100228NUCA
Auteur de l'illustration : Catherine Guégan
© Région Auvergne-Rhône-Alpes, Inventaire général du patrimoine culturel
reproduction soumise à autorisation du titulaire des droits d'exploitation

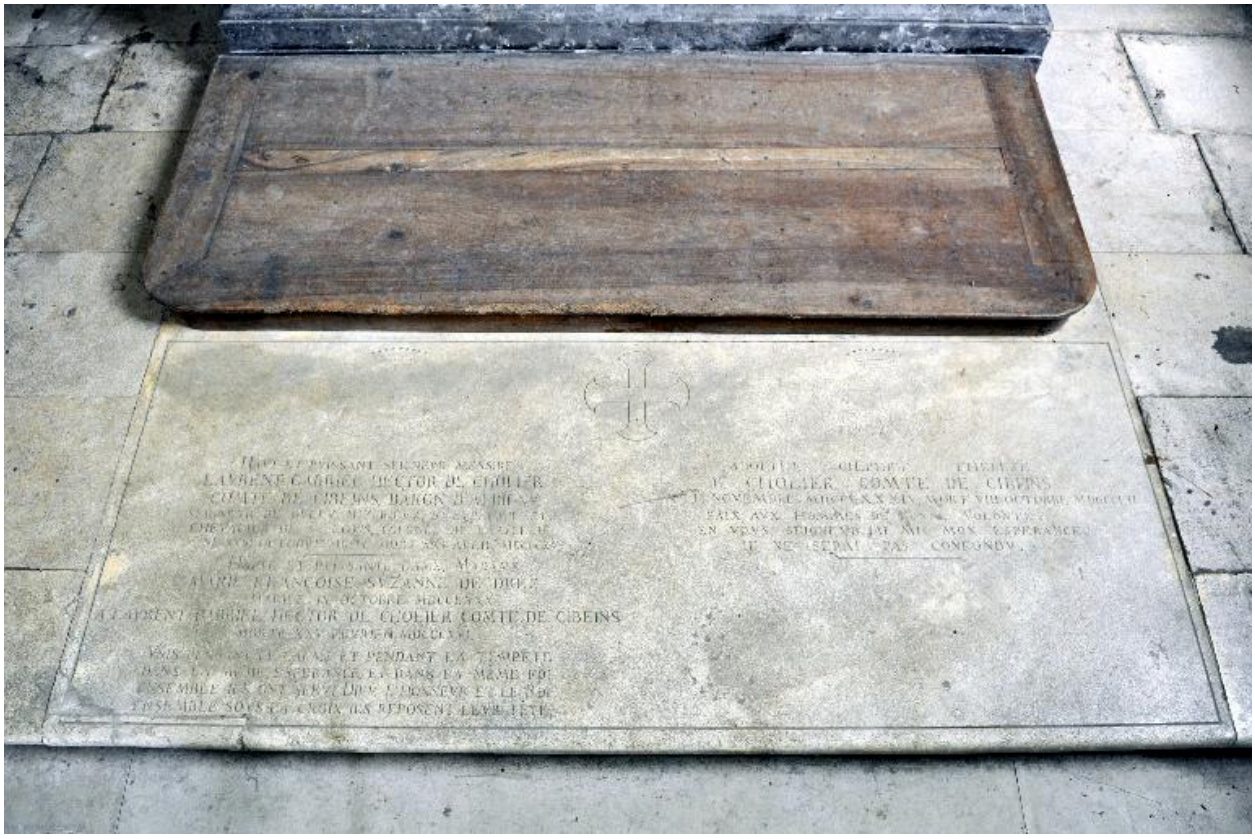

Pierre tombale, épitaphes de la famille de Cholier de Cibeins : vue d'ensemble

IVR84_20160100229NUCA
Auteur de l'illustration : Catherine Guégan
© Région Auvergne-Rhône-Alpes, Inventaire général du patrimoine culturel
reproduction soumise à autorisation du titulaire des droits d'exploitation

Pierre tombale, détail : épitaphe de Adolphe Gilbert de CHOLIER de CIBEINS

IVR84_20160100233NUCA
Auteur de l'illustration : Catherine Guégan
© Région Auvergne-Rhône-Alpes, Inventaire général du patrimoine culturel
reproduction soumise à autorisation du titulaire des droits d'exploitation

Pierre tombale, détail : épitaphes de Laurent Gabriel Hector de CHOLIER de CIBEINS et de Marie Françoise Suzanne de DREE

IVR84_20160100230NUCA
Auteur de l'illustration : Catherine Guégan
© Région Auvergne-Rhône-Alpes, Inventaire général du patrimoine culturel
reproduction soumise à autorisation du titulaire des droits d'exploitation

Pierre tombale : détail des armoiries (partie gauche)

IVR84_20160100231NUCA
Auteur de l'illustration : Catherine Guégan
© Région Auvergne-Rhône-Alpes, Inventaire général du patrimoine culturel
reproduction soumise à autorisation du titulaire des droits d'exploitation

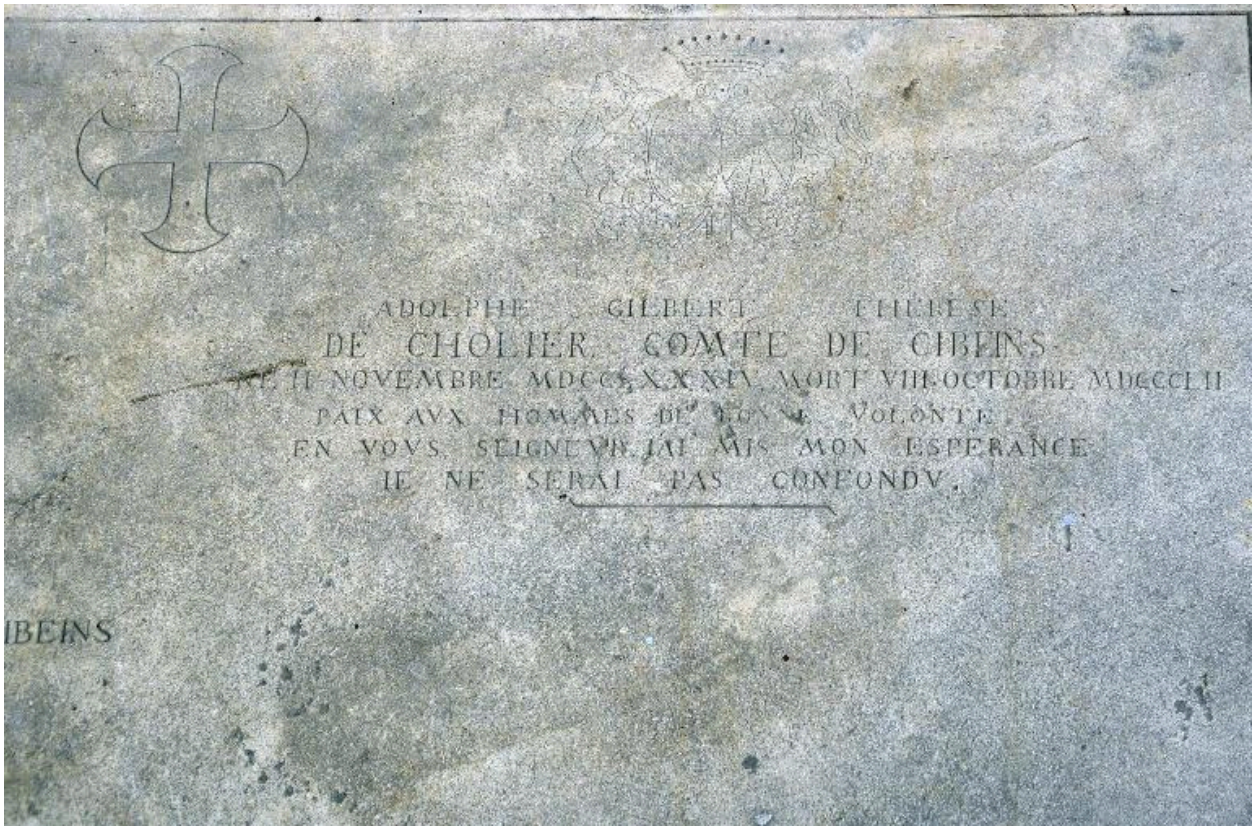

Pierre tombale : détail des armoiries (partie droite)

IVR84_20160100232NUCA
Auteur de l'illustration : Catherine Guégan
© Région Auvergne-Rhône-Alpes, Inventaire général du patrimoine culturel
reproduction soumise à autorisation du titulaire des droits d'exploitation

Chapier

IVR84_20160100234NUCA
Auteur de l'illustration : Catherine Guégan
© Région Auvergne-Rhône-Alpes, Inventaire général du patrimoine culturel
reproduction soumise à autorisation du titulaire des droits d'exploitation