Rhône-Alpes, Haute-Savoie
Megève
Lady
575 route de Lady les Granges

Maison, dite chalet

Références du dossier

Numéro de dossier : IA74000036
Date de l'enquête initiale : 1996
Date(s) de rédaction : 2012
Cadre de l'étude : enquête thématique régionale Stations de sports d'hiver
Degré d'étude : repéré

Désignation

Dénomination : maison
Appellation : chalet
Parties constituantes non étudiées : atelier

Compléments de localisation

Milieu d'implantation : en écart
Références cadastrales : 2012, F8, 1104

Historique

Le chalet est construit en 1934 pour le peintre Georges Gimel (1898-1962). A l'origine, des fresques exécutées par Gimel recouvraient la façade sud. Elles ont disparu lors de la rénovation du chalet (1994 ?). Dossier agence n° 125.

Période(s) principale(s) : 2e quart 20e siècle
Dates : 1934 (daté par source)
Auteur(s) de l'oeuvre : Henry-Jacques Le Même (architecte, attribution par source), Georges Gimel (peintre, attribution par source)
Personne(s) liée(s) à l'histoire de l'oeuvre : Georges Gimel (commanditaire)

Description

Ce chalet à l'architecture moderne est coiffé d'une toiture à un pan. Le plan présente une configuration rectangulaire, divisée en deux parties selon l'axe longitudinal. La partie nord est réservée à l'atelier (espace à double hauteur) dont le volume marque une avancée en milieu de façade, traitée comme une sorte de grand bow-window (baies et fenêtres d'angle). Au niveau du soubassement : atelier de sculpture et de fresque, débarras, dégagement, une chambre, cave, buanderie, soute et chaufferie. Au rez-de-chaussée : atelier, vestibule avec escalier, bain et trois chambres donnant au sud sur un balcon. Au premier étage : vide sur atelier avec galerie desservant le salon, la salle à manger et la cuisine, et une chambre ; les trois pièces de vie donnant sur le deuxième balcon.

Eléments descriptifs

Matériau(x) du gros-oeuvre, mise en oeuvre et revêtement : béton ; bois ; essentage de planches ; béton armé ; moellon
Matériau(x) de couverture : métal en couverture, fer en couverture, tôle ondulée
Étage(s) ou vaisseau(x) : sous-sol, 1 étage carré
Type(s) de couverture : toit à un pan
Escaliers : escalier de distribution extérieur ; escalier intérieur : escalier tournant

Typologies et état de conservation

Typologies : hors typologie
État de conservation : remanié

Décor

Techniques : peinture
Précision sur les représentations :

La façade sud était décorée par des fresques représentant un homme et une femme en tenue de bain, ayant des batons de ski à la main, et en fond le centre de Megève, les sommets de Rochebrune et le téléphérique.

Statut, intérêt et protection

Intérêt de l'œuvre : à signaler
Statut de la propriété : propriété privée

Références documentaires

Documents d'archive

- **Centre d'archives d'architecture du XXe siècle. Paris. Fonds Le Même Henry Jacques. 255 IFA**
  Centre d'archives d'architecture du XXe siècle. Paris. Fonds Le Même Henry Jacques. 255 IFA
  LEMDOC-C-34-1

- **AD Haute-Savoie. 142 J 741-742 (1934-1935)**
  AD Haute-Savoie. 142 J 741-742 (1934-1935)

Bibliographie

- **ARCHIVES DEPARTEMENTALES DE LA SAVOIE. CENTRE D'ARCHITECTURE DU XXE SIECLE DE LA SAVOIE. Inventaire**
  ARCHIVES DEPARTEMENTALES DE LA SAVOIE. CENTRE D'ARCHITECTURE DU XXE SIECLE DE LA SAVOIE. **Inventaire des archives de l'Atelier d'Architecture en Montagne à Chambéry (1945-1985)** / Franck Delorme. Chambéry : Conseil général de la Savoie, 2001. 297 p. 30 cm
  p. 64-65, 151, ill.

- **Encyclopédie de l'architecture. T. 8. Constructions modernes. Paris : Albert Morancé, s. d. [vers**
  Encyclopédie de l'architecture. T. 8. Constructions modernes. Paris : Albert Morancé, s. d. [vers 1933 ?]
  pl. 57-59, ill., plans

- **VÉRY, Françoise, SADDY, Pierre. Henry Jacques Le Même, architecte à Megève. Liège : Pierre Mardaga,**
  VÉRY, Françoise, SADDY, Pierre. **Henry Jacques Le Même, architecte à Megève**. Liège : Pierre Mardaga, 1988. 239 p.

Illustrations

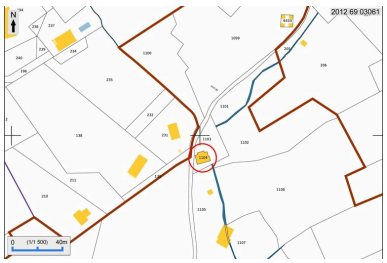

Plan de situation, extrait du plan cadastral 2012

Façade principale. Etat en 1987
Phot. F. Véry

Façade principale. Etat en 1996
Phot. F. Véry

Dess. André Céréza
IVR82_20127403061NUDA

Façade antérieure. Etat en 1996
Phot. F. Véry
IVR82_20127402004NUCA

IVR82_20127402005NUCA

Façade principale
Phot. Mairie de Megève-Service Urbanisme
IVR82_20127402006NUCA

IVR82_20127402003NUCA

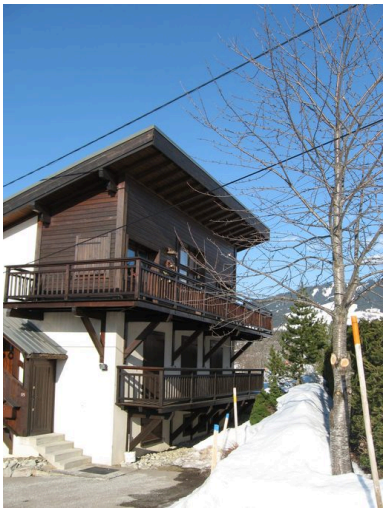

Façade antérieure
Phot. Mairie de Megève-Service Urbanisme
IVR82_20127402007NUCA

Elévation latérale
Phot. Mairie de Megève-Service Urbanisme
IVR82_20127402008NUCA

Dossiers liés

Dossiers de synthèse :
Présentation de l'aire d'étude (IA74002101) Megève
Maisons, dites chalets (IA74002002) Megève
Oeuvre(s) contenue(s) :

Auteur(s) du dossier : Françoise Véry, Sophie Paviol, Michèle Prax
Copyright(s) : © Région Rhône-Alpes, Inventaire général du patrimoine culturel ; © Ecole d'architecture de Grenoble

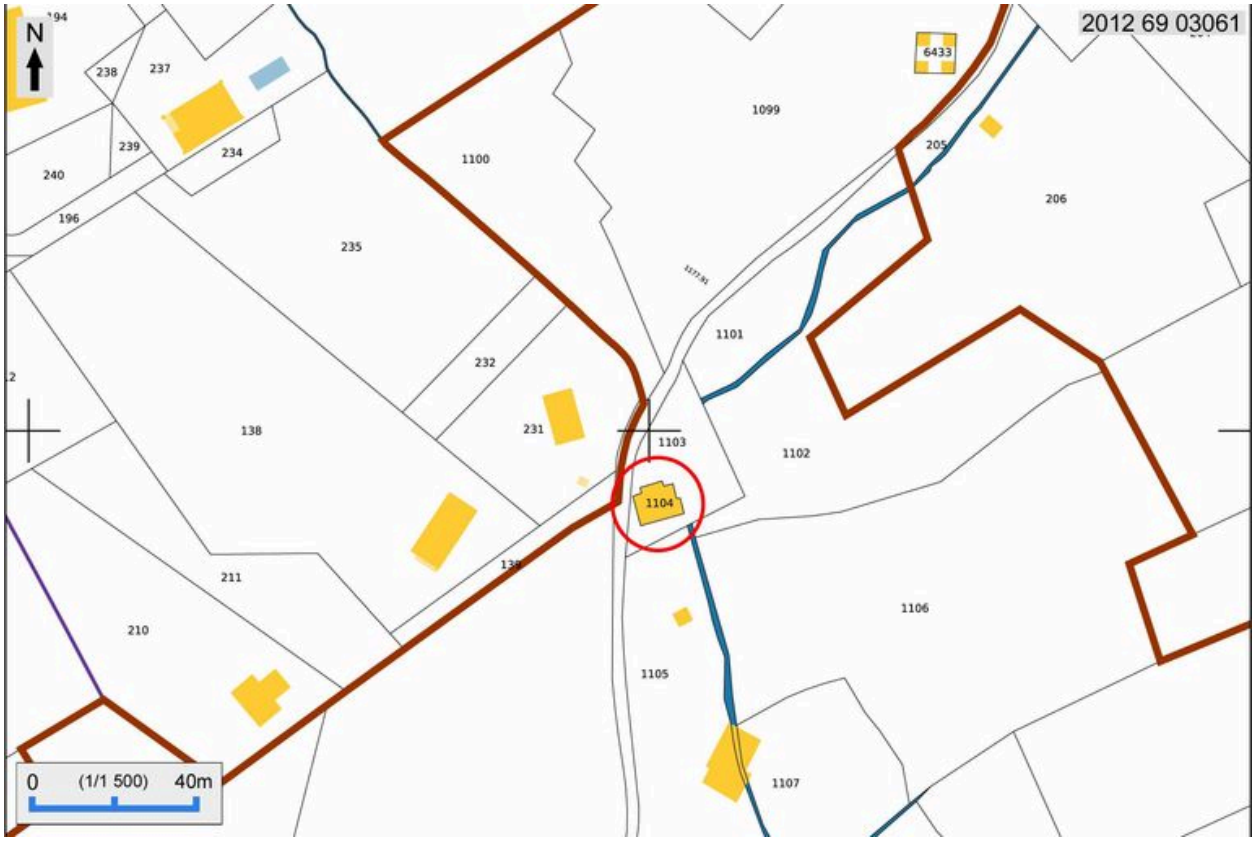

Plan de situation, extrait du plan cadastral 2012

Référence du document reproduit :

- **Plan cadastral de Megève**
  Plan cadastral de Megève

IVR82_20127403061NUDA
Auteur de l'illustration : André Céréza
Technique de relevé : reprise de fond ;
© Région Rhône-Alpes, Inventaire général du patrimoine culturel
reproduction soumise à autorisation du titulaire des droits d'exploitation

Façade principale. Etat en 1987

IVR82_20127402005NUCA
Auteur de l'illustration : F. Véry
Date de prise de vue : 1987
© Région Rhône-Alpes, Inventaire général du patrimoine culturel
reproduction soumise à autorisation du titulaire des droits d'exploitation

Façade principale. Etat en 1996

IVR82_20127402003NUCA
Auteur de l'illustration : F. Véry
Date de prise de vue : 1996
© Région Rhône-Alpes, Inventaire général du patrimoine culturel
reproduction soumise à autorisation du titulaire des droits d'exploitation

Façade antérieure. Etat en 1996

IVR82_20127402004NUCA
Auteur de l'illustration : F. Véry
Date de prise de vue : 1996
© Région Rhône-Alpes, Inventaire général du patrimoine culturel
reproduction soumise à autorisation du titulaire des droits d'exploitation

Façade principale

IVR82_20127402006NUCA
Auteur de l'illustration : Mairie de Megève-Service Urbanisme
Date de prise de vue : 2009
© Ville de Megève, Service de l'Urbanisme
reproduction soumise à autorisation du titulaire des droits d'exploitation

Façade antérieure

IVR82_20127402007NUCA
Auteur de l'illustration : Mairie de Megève-Service Urbanisme
Date de prise de vue : 2009
© Ville de Megève, Service de l'Urbanisme
reproduction soumise à autorisation du titulaire des droits d'exploitation

Elévation latérale

IVR82_20127402008NUCA
Auteur de l'illustration : Mairie de Megève-Service Urbanisme
Date de prise de vue : 2009
© Ville de Megève, Service de l'Urbanisme
reproduction soumise à autorisation du titulaire des droits d'exploitation