Rhône-Alpes, Savoie
Aix-les-Bains
Choudy-Pont Rouge
49 avenue du Grand Port

Maternité, actuellement bâtiment désaffecté, dit Ex-Maternité

Références du dossier

Numéro de dossier : IA73002346
Date de l'enquête initiale : 2014
Date(s) de rédaction : 2014
Cadre de l'étude : étude d'inventaire Inventaire de la Ville d'Aix-les-Bains
Degré d'étude : monographié

Désignation

Dénomination : maternité
Appellation : Ex-Maternité

Compléments de localisation

Milieu d'implantation : en ville
Références cadastrales : 1879, B, 1020 p. ; 2004, BO, 22

Historique

La construction d'une maternité s'inscrit dans la réflexion menée sur la réorganisation des services hospitaliers menée entre 1924 et 1938 (voir dossier centre hospitalier).
En 1928, le plan de réaffectation des services prévoit l'installation d'un service de maternité au second étage de l'Hôpital-Infirmerie, dont les autres niveaux sont dédiés à la chirurgie (AD Savoie. 7 X 11). Cependant, dès 1929, les premiers plans d'un bâtiment indépendant affecté au service de maternité apparaissent (AD Savoie. 7 X 13). Ce sont certainement des raisons médicales, animées par la volonté de séparer chirurgie et maternité, et la nécessité de disposer d'espaces plus importants pour l'un et pour l'autre, qui expliquent ce changement.
Les deux séries de plans, dessinées en 1929 et 1931 par l'architecte de la Ville Francis Crochon, montrent deux évolutions significatives quant à l'organisation intérieure du bâtiment de la maternité (AD Savoie. 7 X 13). La première concerne l'espace dédié aux sœurs, à la sacristie et à la chapelle catholique : situé dans la partie droite du rez-de-chaussée du bâtiment dessiné en 1929, cet espace n'apparaît plus sur les plans de 1931. La seconde modification d'importance réside dans l'apparition d'un « groupe opératoire », localisé dans la partie droite du second étage, sur les dessins de 1931.
Financés grâce aux fonds du pari mutuel, les travaux de construction du bâtiment de la maternité sont réalisés par l'entrepreneur Boschetto en 1932 (AD Savoie. 7 X 9).
La maternité a fermé en 2010 suite au transfert des activités de la clinique Herbert, qui assurait les soins chirurgicaux liés aux accouchements, au Médipôle de Savoie, à proximité de Chambéry. Actuellement, les locaux sont partiellement utilisés comme salles de réunion et de formation. Il est possible que ce bâtiment soit démoli dans les prochaines années.

Période(s) principale(s) : 2e quart 20e siècle ()
Dates : 1932 (daté par source)
Auteur(s) de l'oeuvre : Francis Crochon (architecte communal, attribution par source), Boschetto_ (entrepreneur, attribution par source)

Description

Le bâtiment qui abritait la maternité est un bâtiment indépendant, implanté à l'est du site.
De plan rectangulaire, il est bâti en béton et couvert d'un toit à deux versants et croupe en ardoise. Il comprend un étage de soubassement, un rez-de-chaussée surélevé, deux étages carrés et un étage de comble éclairé par des lucarnes rampantes.

Une cour anglaise, permettant d'éclairer l'étage de soubassement, et bordée d'un muret surmonté d'un garde-corps, ceint les quatre élévations protégées par un avant-toit fermé.
Sept travées de grandes baies rectangulaires animent la façade principale. Elles sont réparties autour d'une travée centrale en saillie abritée d'un toit en pavillon. La porte d'entrée principale (aujourd'hui condamnée), encadrée de deux niches, donne accès au vestibule d'entrée. Les portes fenêtres du premier étage ouvrent sur un balcon.
La composition de la façade latérale droite repose sur une partie centrale légèrement en saillie, percée d'une porte d'entrée sur perron et de triplets de baies rectangulaires aux premier et second étages.
Comme la façade principale, la façade postérieure présente sept travées de baies organisées autour d'une travée centrale. Celle-ci est percée d'une porte donnant accès à l'escalier de distribution intérieur prenant le jour par des triplets de baie. Un encorbellement, démarrant au premier étage, prend place sur la partie gauche de cette élévation. Construit en béton, l'escalier intérieur tournant à retour avec jour est logé au centre et à l'arrière du bâtiment. Il comprend, entre chaque palier, trois volées de marches interrompues par deux repos. Un ascenseur a été aménagé dans le noyau. Aux étages, les différentes salles sont desservies par un couloir de distribution longitudinal.

Eléments descriptifs

Matériau(x) du gros-oeuvre, mise en oeuvre et revêtement : béton enduit
Matériau(x) de couverture : ardoise
Plan : plan rectangulaire régulier
Étage(s) ou vaisseau(x) : étage de soubassement, rez-de-chaussée surélevé, 2 étages carrés, 1 étage de comble
Élévations extérieures : élévation à travées
Type(s) de couverture : toit à deux pans, croupe
Escaliers : escalier dans-oeuvre : escalier tournant à retours avec jour, en maçonnerie
Autres organes de circulations : ascenseur

Typologies et état de conservation

État de conservation : menacé

Statut, intérêt et protection

Statut de la propriété : propriété de la commune

Références documentaires

Documents d'archive

- **AD Savoie. 7 X 9. 1922-1938. Hôpitaux, Hospice d'Aix-les-Bains. Travaux divers.**
  AD Savoie. 7 X 9. **Hôpitaux, Hospice d'Aix-les-Bains. Travaux divers**, 1922-1938.
  AD Savoie : 7 X 9

- **AD Savoie. 7 X 11. 1926-1928. Hospices civils d'Aix. Réorganisation...**
  AD Savoie. 7 X 11. **Hospices civils d'Aix. Réorganisation des services hospitaliers. Plans**, 1926-1928.
  AD Savoie : 7 X 11

- **AD Savoie. 7 X 13. 1926-1938. Hôpitaux, Hospice d'Aix-les-Bains. Maternité, chapelle.**
  AD Savoie. 7 X 13. **Hôpitaux, Hospice d'Aix-les-Bains. Travaux et construction maternité, chapelle**, 1926-1938.
  AD Savoie : 7 X 13

Documents figurés

- **AD Savoie. 7 X 13. 1929. Réorganisation des hôpitaux, maternité, plans.**
  Ville d'Aix-les-Bains. Réorganisation des hôpitaux. Nouveau bâtiment de la maternité. 232. [Plans] / Crochon Francis, architecte. Aix-les-Bains, février 1929. Ech. 1 : 100. 1 tirage de plan rehaussé : lavis ; 54 x 67 cm (AD Savoie. 7 X 13)
  AD Savoie : 7 X 13

- **AD Savoie. 7 X 13. 1931. Hospices civils, maternité, plan de situation et canalisations.**

Hospices civils d'Aix-les-Bains. Maternité. 423. Plan de situation et canalisations / Crochon Francis, architecte. Aix-les-Bains, mai 1931. Ech. 1 : 100. 1 tirage de plan ; 63,5 x 88 cm (AD Savoie. 7 X 13)
AD Savoie : 7 X 13

- **AD Savoie. 7 X 13. 1931. Hospices civils, maternité, plans sous-sol et rez-de-chaussée.**
  Hospices civils d'Aix-les-Bains. Maternité. 421. [Plans du sous-sol et du rez-de-chaussée] / Crochon Francis, architecte. Aix-les-Bains, mai 1931. Ech. 1 : 50. 1 tirage de plan rehaussé : crayon ; 98,5 x 63,5 cm (AD Savoie. 7 X 13)
  AD Savoie : 7 X 13

- **AD Savoie. 7 X 13. 1931. Hospices civils, maternité, plans 1er étage et 2e étage.**
  Hospices civils d'Aix-les-Bains. Maternité. 422. [Plans du 1er étage et 2e étage] / Crochon Francis, architecte. Aix-les-Bains, mai 1931. Ech. 1 : 50. 1 tirage de plan rehaussé : crayon ; 98,5 x 63,5 cm (AD Savoie. 7 X 13)
  AD Savoie : 7 X 13

- **AD Savoie. 7 X 13. 1931. Hospices civils, maternité, façade ouest et nord.**
  Hospices civils d'Aix-les-Bains. Maternité. 419. Façade ouest. Façade nord / Crochon Francis, architecte. Aix-les-Bains, mai 1931. Ech. 1 : 50. 1 tirage de plan ; 60,5 x 98 cm (AD Savoie. 7 X 13)
  AD Savoie : 7 X 13

- **AD Savoie. 7 X 13. 1931. Hospices civils, maternité, façades sud et est.**
  Hospices civils d'Aix-les-Bains. Maternité. 420. Façade sud. Façade est / Crochon Francis, architecte. Aix-les-Bains, mai 1931. Ech. 1 : 50. 1 tirage de plan ; 60 x 99,5 cm (AD Savoie. 7 X 13)
  AD Savoie : 7 X 13

Illustrations

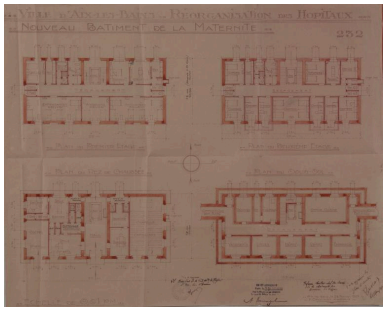

Plans, 1929
Repro. Denys Harreau
IVR82_20147300382NUCB

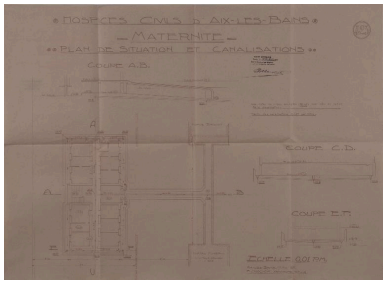

Plan de situation et des canalisations, 1931
Repro. Denys Harreau
IVR82_20147300387NUCB

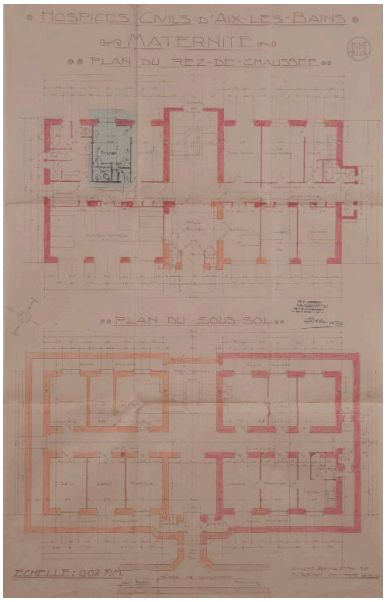

Plans du sous-sol et du rez-de-chaussée, 1931
Repro. Denys Harreau
IVR82_20147300383NUCB

Plans des 1er et 2e étage, 1931
Repro. Denys Harreau
IVR82_20147300384NUCB

Façades ouest et nord, 1931
Repro. Denys Harreau
IVR82_20147300385NUCB

Façades sud et est, 1931
Repro. Denys Harreau
IVR82_20147300386NUCB

Vue de trois quart gauche
Phot. Denys Harreau
IVR82_20147300516NUCA

Façade principale
Phot. Denys Harreau
IVR82_20147300517NUCA

Façade est
Phot. Denys Harreau
IVR82_20147300514NUCA

Porte d'entrée sur la
façade latérale droite
Phot. Denys Harreau

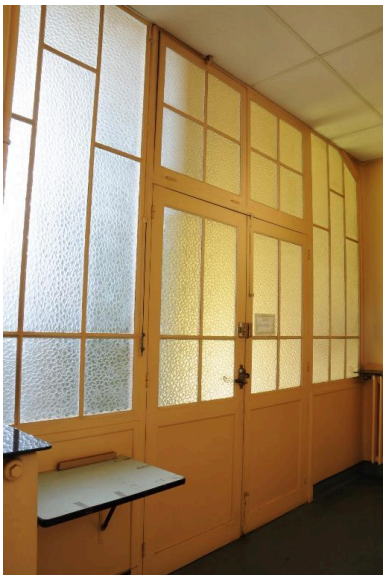

Porte palière, deuxième étage

IVR82_20147300515NUCA

Porte d'entrée sur la façade postérieure
Phot. Denys Harreau
IVR82_20147300786NUCA

Phot. Denys Harreau
IVR82_20147300785NUCA

Couloir de distribution, deuxième étage
Phot. Denys Harreau
IVR82_20147300784NUCAQ

Chambre, deuxième étage
Phot. Denys Harreau
IVR82_20147300783NUCAQ

Dossiers liés

Est partie constituante de : Centre hospitalier, dit Site Aix-Grand Port (IA73002339) Rhône-Alpes, Savoie, Aix-les-Bains, Choudy-Pont Rouge, 49 avenue du Grand-Port
Dossiers de synthèse :
Généralités (IA73001081) Aix-les-Bains
Oeuvre(s) contenue(s) :
Oeuvre(s) en rapport :
Secteur urbain de Choudy-Pont Rouge (IA73001417) Aix-les-Bains

Auteur(s) du dossier : Elsa Belle, Philippe Gras
Copyright(s) : © Région Rhône-Alpes, Inventaire général du patrimoine culturel ; © Ville d'Aix-les-Bains

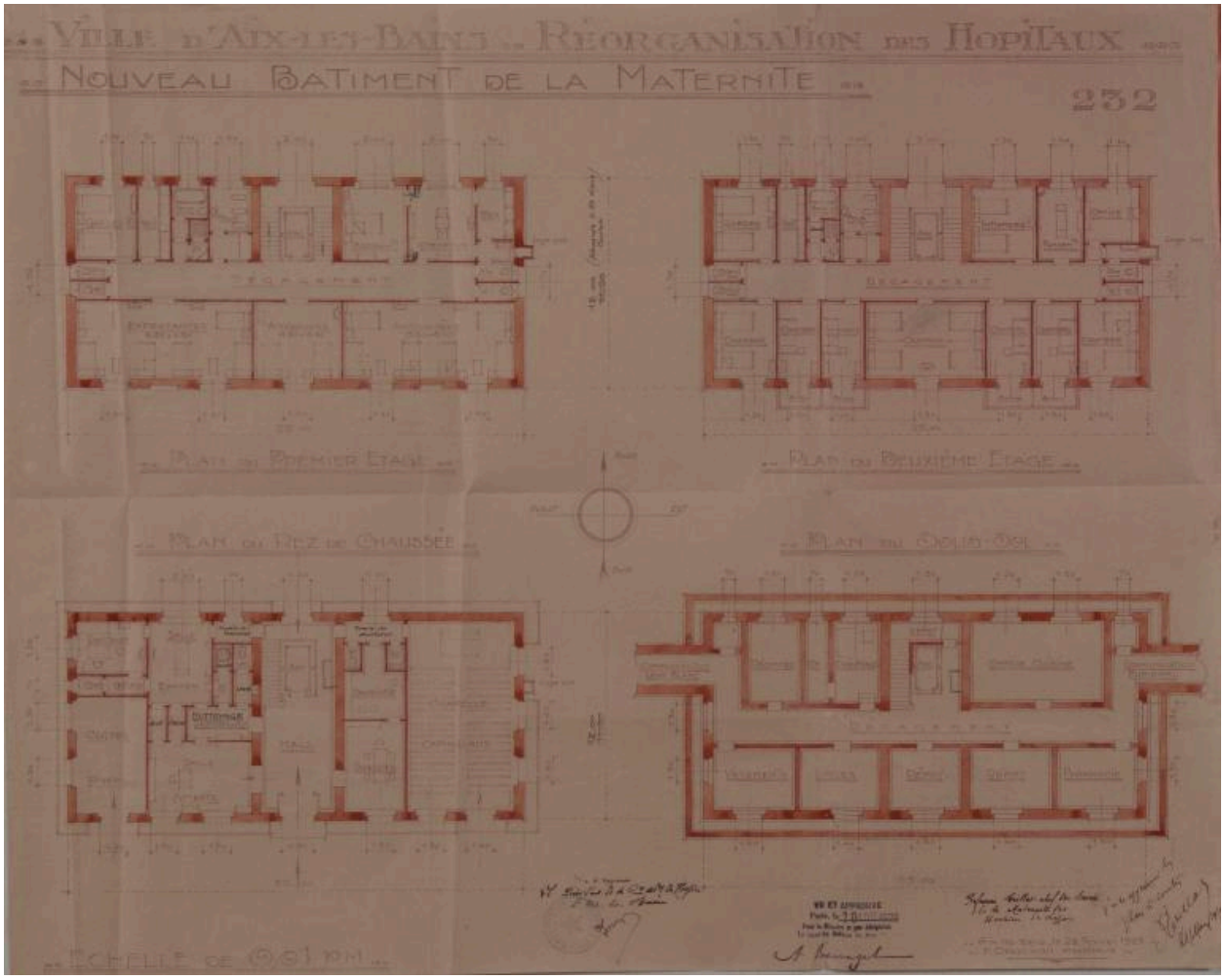

Plans, 1929

Référence du document reproduit :

- **AD Savoie. 7 X 13. 1929. Réorganisation des hôpitaux, maternité, plans.**
  Ville d'Aix-les-Bains. Réorganisation des hôpitaux. Nouveau bâtiment de la maternité. 232. [Plans] / Crochon Francis, architecte. Aix-les-Bains, février 1929. Ech. 1 : 100. 1 tirage de plan rehaussé : lavis ; 54 x 67 cm (AD Savoie. 7 X 13)
  AD Savoie : 7 X 13

IVR82_20147300382NUCB
Auteur de l'illustration (reproduction) : Denys Harreau
Date de prise de vue : 2014
© Archives départementales de la Savoie
reproduction soumise à autorisation du titulaire des droits d'exploitation

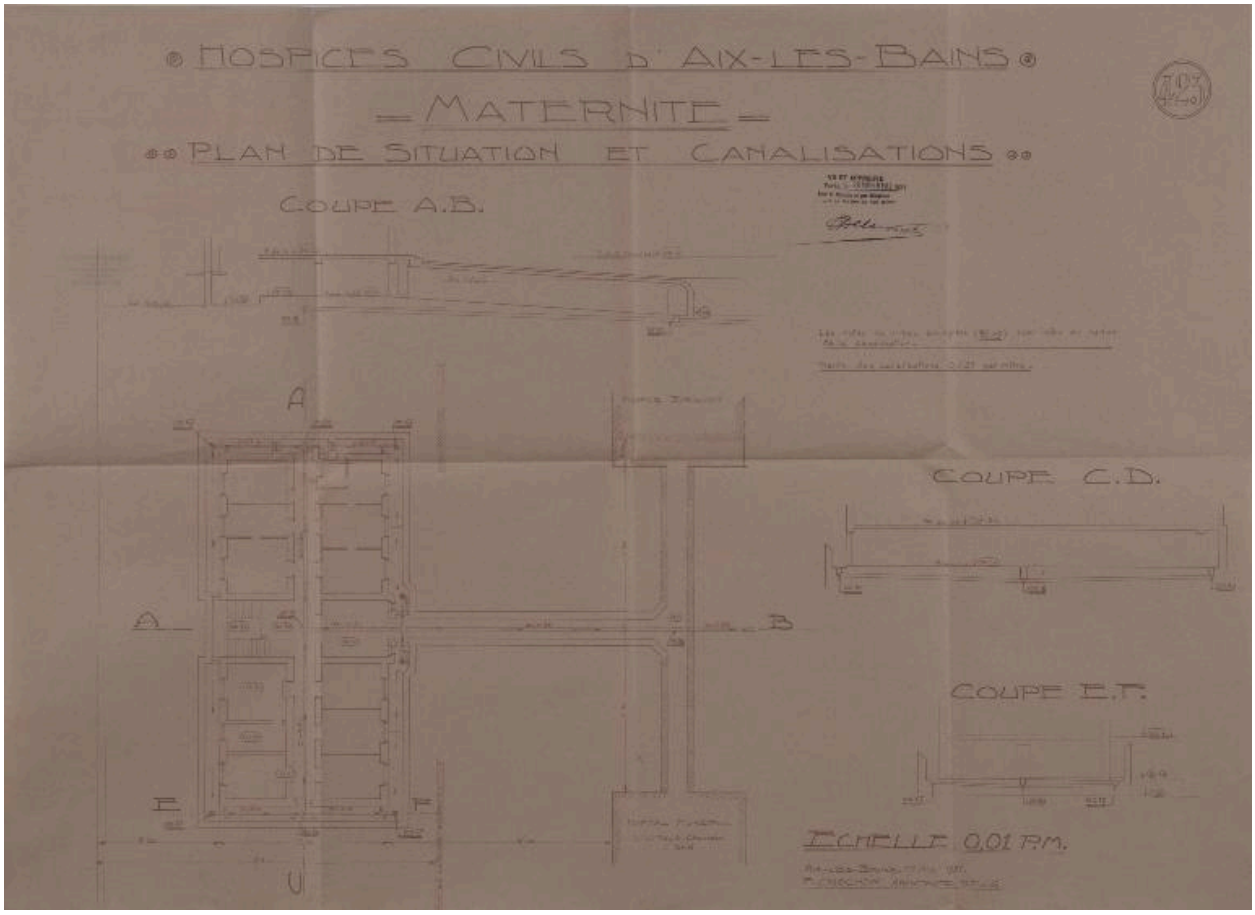

Plan de situation et des canalisations, 1931

Référence du document reproduit :

- **AD Savoie. 7 X 13. 1931. Hospices civils, maternité, plan de situation et canalisations.**
  Hospices civils d'Aix-les-Bains. Maternité. 423. Plan de situation et canalisations / Crochon Francis, architecte. Aix-les-Bains, mai 1931. Ech. 1 : 100. 1 tirage de plan ; 63,5 x 88 cm (AD Savoie. 7 X 13)
  AD Savoie : 7 X 13

IVR82_20147300387NUCB
Auteur de l'illustration (reproduction) : Denys Harreau
Date de prise de vue : 2014
© Archives départementales de la Savoie
reproduction soumise à autorisation du titulaire des droits d'exploitation

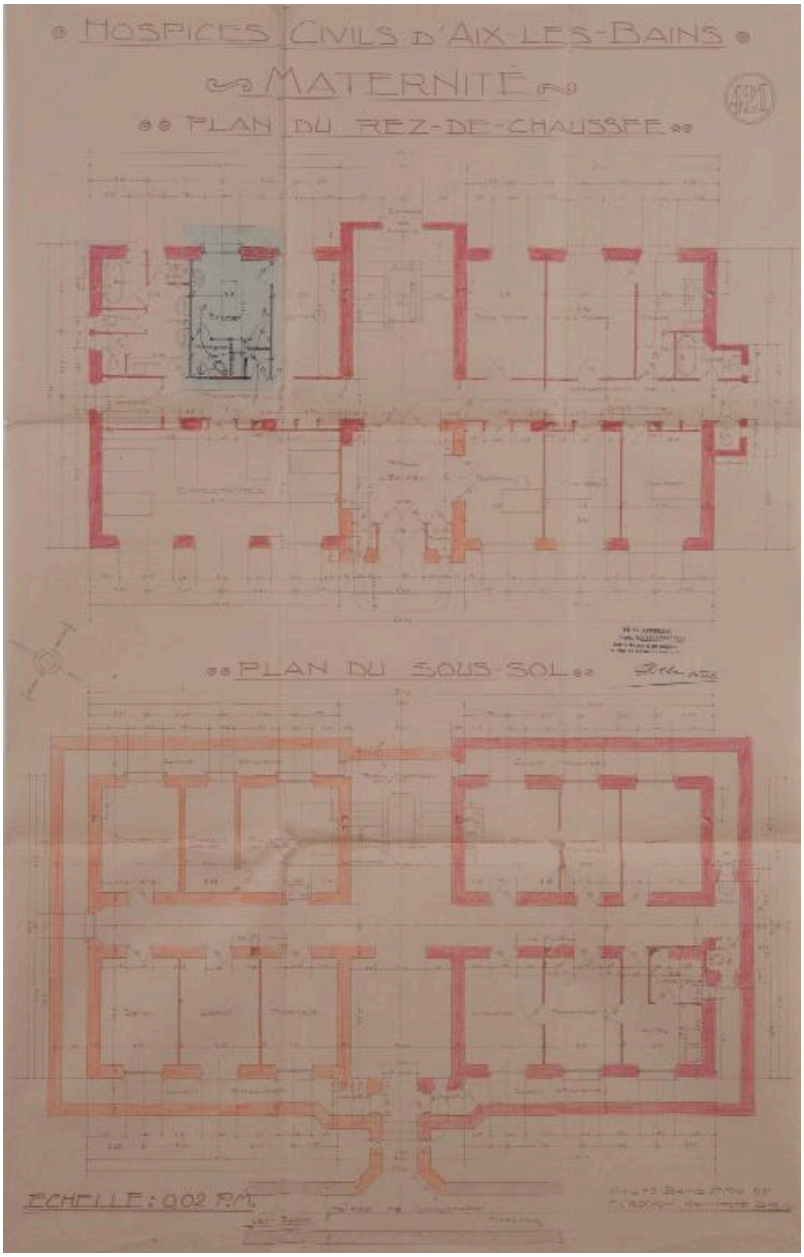

Plans du sous-sol et du rez-de-chaussée, 1931

Référence du document reproduit :

- **AD Savoie. 7 X 13. 1931. Hospices civils, maternité, plans sous-sol et rez-de-chaussée.**
  Hospices civils d'Aix-les-Bains. Maternité. 421. [Plans du sous-sol et du rez-de-chaussée] / Crochon Francis, architecte. Aix-les-Bains, mai 1931. Ech. 1 : 50. 1 tirage de plan rehaussé : crayon ; 98,5 x 63,5 cm (AD Savoie. 7 X 13)
  AD Savoie : 7 X 13

IVR82_20147300383NUCB
Auteur de l'illustration (reproduction) : Denys Harreau
Date de prise de vue : 2014
© Archives départementales de la Savoie
reproduction soumise à autorisation du titulaire des droits d'exploitation

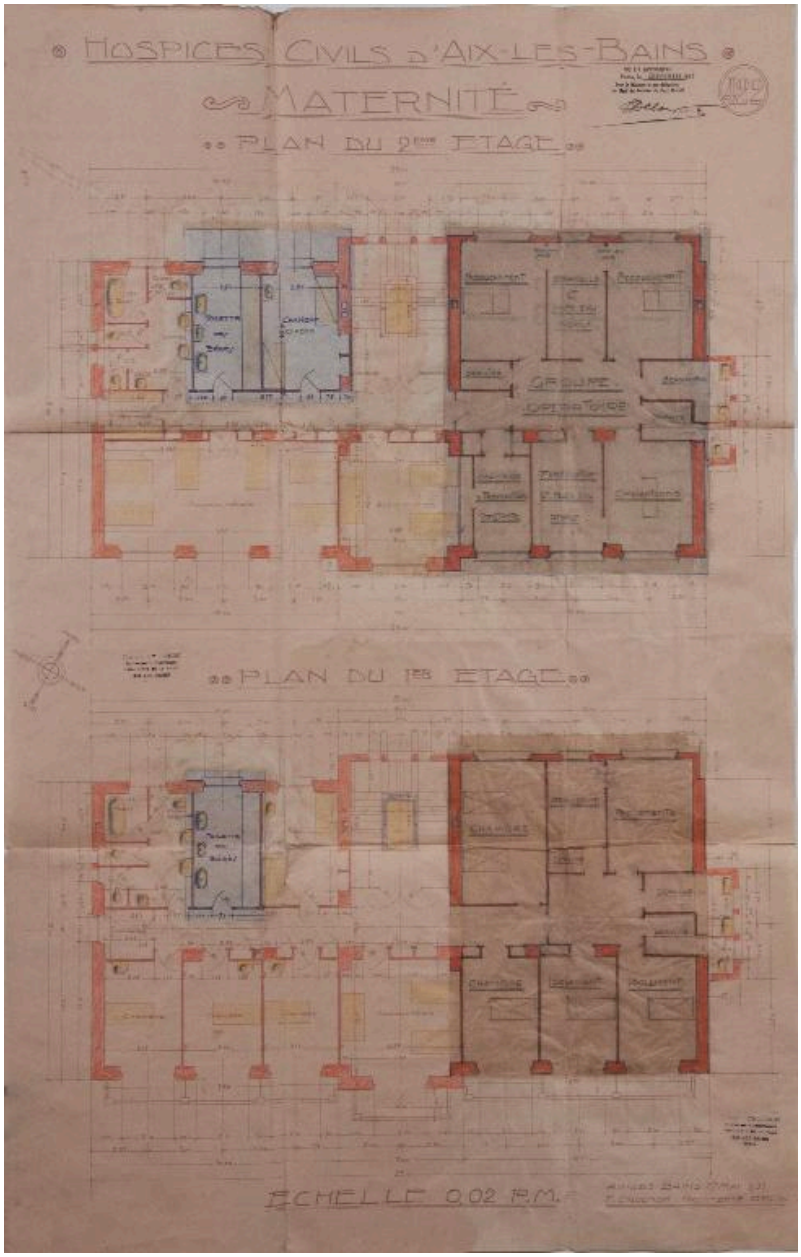

Plans des 1er et 2e étage, 1931

Référence du document reproduit :

- **AD Savoie. 7 X 13. 1931. Hospices civils, maternité, plans 1er étage et 2e étage.**
  Hospices civils d'Aix-les-Bains. Maternité. 422. [Plans du 1er étage et 2e étage] / Crochon Francis, architecte. Aix-les-Bains, mai 1931. Ech. 1 : 50. 1 tirage de plan rehaussé : crayon ; 98,5 x 63,5 cm (AD Savoie. 7 X 13)
  AD Savoie : 7 X 13

IVR82_20147300384NUCB
Auteur de l'illustration (reproduction) : Denys Harreau
Date de prise de vue : 2014
© Archives départementales de la Savoie
reproduction soumise à autorisation du titulaire des droits d'exploitation

Façades ouest et nord, 1931

Référence du document reproduit :

- **AD Savoie. 7 X 13. 1931. Hospices civils, maternité, façade ouest et nord.**
  Hospices civils d'Aix-les-Bains. Maternité. 419. Façade ouest. Façade nord / Crochon Francis, architecte. Aix-les-Bains, mai 1931. Ech. 1 : 50. 1 tirage de plan ; 60,5 x 98 cm (AD Savoie. 7 X 13)
  AD Savoie : 7 X 13

IVR82_20147300385NUCB
Auteur de l'illustration (reproduction) : Denys Harreau
Date de prise de vue : 2014
© Archives départementales de la Savoie
reproduction soumise à autorisation du titulaire des droits d'exploitation

Façades sud et est, 1931

Référence du document reproduit :

- **AD Savoie. 7 X 13. 1931. Hospices civils, maternité, façades sud et est.**
  Hospices civils d'Aix-les-Bains. Maternité. 420. Façade sud. Façade est / Crochon Francis, architecte. Aix-les-Bains, mai 1931. Ech. 1 : 50. 1 tirage de plan ; 60 x 99,5 cm (AD Savoie. 7 X 13)
  AD Savoie : 7 X 13

IVR82_20147300386NUCB
Auteur de l'illustration (reproduction) : Denys Harreau
Date de prise de vue : 2014
© Archives départementales de la Savoie
reproduction soumise à autorisation du titulaire des droits d'exploitation

Vue de trois quart gauche

IVR82_20147300516NUCA
Auteur de l'illustration : Denys Harreau
Date de prise de vue : 2014
© Région Rhône-Alpes, Inventaire général du patrimoine culturel ; © Ville d'Aix-les-Bains
reproduction soumise à autorisation du titulaire des droits d'exploitation

Façade principale

IVR82_20147300517NUCA
Auteur de l'illustration : Denys Harreau
Date de prise de vue : 2014
© Région Rhône-Alpes, Inventaire général du patrimoine culturel ; © Ville d'Aix-les-Bains
reproduction soumise à autorisation du titulaire des droits d'exploitation

Façade est

IVR82_20147300514NUCA
Auteur de l'illustration : Denys Harreau
Date de prise de vue : 2014
© Région Rhône-Alpes, Inventaire général du patrimoine culturel ; © Ville d'Aix-les-Bains
reproduction soumise à autorisation du titulaire des droits d'exploitation

Porte d'entrée sur la façade latérale droite

IVR82_20147300515NUCA
Auteur de l'illustration : Denys Harreau
Date de prise de vue : 2014
© Région Rhône-Alpes, Inventaire général du patrimoine culturel ; © Ville d'Aix-les-Bains
reproduction soumise à autorisation du titulaire des droits d'exploitation

Porte d'entrée sur la façade postérieure

IVR82_20147300786NUCA
Auteur de l'illustration : Denys Harreau
Date de prise de vue : 2014
© Région Rhône-Alpes, Inventaire général du patrimoine culturel ; © Ville d'Aix-les-Bains
reproduction soumise à autorisation du titulaire des droits d'exploitation

Porte palière, deuxième étage

IVR82_20147300785NUCA
Auteur de l'illustration : Denys Harreau
Date de prise de vue : 2014
© Région Rhône-Alpes, Inventaire général du patrimoine culturel ; © Ville d'Aix-les-Bains
reproduction soumise à autorisation du titulaire des droits d'exploitation

Couloir de distribution, deuxième étage

IVR82_20147300784NUCAQ
Auteur de l'illustration : Denys Harreau
Date de prise de vue : 2014
© Région Rhône-Alpes, Inventaire général du patrimoine culturel ; © Ville d'Aix-les-Bains
reproduction soumise à autorisation du titulaire des droits d'exploitation

Chambre, deuxième étage

IVR82_20147300783NUCAQ
Auteur de l'illustration : Denys Harreau
Date de prise de vue : 2014
© Région Rhône-Alpes, Inventaire général du patrimoine culturel ; © Ville d'Aix-les-Bains
reproduction soumise à autorisation du titulaire des droits d'exploitation