Rhône-Alpes, Savoie
Aix-les-Bains
Les Bords du lac
esplanade du Petit-Port

Hôtel de voyageurs, les Libellules

Références du dossier

Numéro de dossier : IA73001909
Date de l'enquête initiale : 2010
Date(s) de rédaction : 2010
Cadre de l'étude : inventaire topographique Inventaire de la Ville d'Aix-les-Bains
Degré d'étude : repéré

Désignation

Dénomination : hôtel de voyageurs
Appellation : Les Libellules
Parties constituantes non étudiées : plage artificielle, bassin de port, volière, lavoir

Compléments de localisation

Milieu d'implantation : en ville
Références cadastrales : 1879. B 828-830 p. ; 2006. BD 240-244 p., 247-248 p.

Historique

L´hôtel a été construit vers 1907, pour Louis Charlety, sur un terrain situé en bordure du lac et acquis pour sa plus grande partie en 1899 de la société du Canal du Bourget. Acheté par la Ville en 1932, dans le cadre d´un projet d´aménagement des bords du lac, l'établissement fut loué à divers exploitants. En 1952, les locataires durent effectuer des travaux en raison de son mauvais état. L'hôtel fut démoli en 1968 et le terrain permit d'agrandir l´esplanade du Petit-Port et l'emprise des installations portuaires.

Période(s) principale(s) : 1er quart 20e siècle

Description

L'établissement était implanté au nord-est d'une propriété d'une superficie de 18 000 m², comprenant un jardin, une terrasse de 3000 m² en bordure du lac, une plage et un bassin d'accostage privés. Au fond du jardin, un bâtiment en rez-de-chaussée, à deux corps en alignement, abritait des logements pour le personnel, un garage, un lavoir, et une volière. L'hôtel se composait de deux corps de bâtiment sur sous-sol, à deux étages carrés. Le rez-de-chaussée du corps principal ouvrait sur une terrasse vitrée. Un procès verbal d´inventaire, effectué à la demande du locataire en 1960, ne fait état que de 7 chambres.

Eléments descriptifs

Matériau(x) du gros-oeuvre, mise en oeuvre et revêtement : pierre
Étage(s) ou vaisseau(x) : sous-sol, rez-de-chaussée, 2 étages carrés
Escaliers : escalier intérieur : escalier tournant à retours sans jour

Typologies et état de conservation

État de conservation : détruit

Statut, intérêt et protection

Vue depuis le lac

Statut de la propriété : propriété privée

Références documentaires

Documents d'archive

- **AC Aix-les-Bains. 4 D 10. Contentieux au sujet de la location des Libellules, 1932-1968**
  AC Aix-les-Bains. 4 D 10. **Contentieux au sujet de la location des Libellules**, 1932-1968

- **AC Aix-les-Bains. 1 O 205, n° 49. Autorisation de voirie accordée à Louis Charlety pour construire**
  AC Aix-les-Bains. 1 O 205, n° 49. **Autorisation de voirie accordée à Louis Charlety pour construire une maison d´habitation en reculement de la voie publique et de clore sa propriété en bordure du square du Petit Port**, 9 avril 1907

Documents figurés

- **[Plan d´implantation de l´hôtel] / Brunet, ingénieur. Aix-les-Bains, 12 juillet 1967. Ech. 1 : 500.**
  [Plan d´implantation de l´hôtel] / Brunet, ingénieur. Aix-les-Bains, 12 juillet 1967. Ech. 1 : 500. 1 tirage de plans ; 32 x 42 cm. (AC Aix-les-Bains. 4 D 10)

- **Les Libellules. Plan sous-sol et rez-de-chaussée / Brunet, ingénieur. Aix-les-Bains, 28 juillet**
  Les Libellules. Plan sous-sol et rez-de-chaussée / Brunet, ingénieur. Aix-les-Bains, 28 juillet 1967. Ech. 1 : 500. 1 tirage de plans ; 40 x 110 cm. (AC Aix-les-Bains. 4 D 10)

- **Les Libellules. Plan 1er et 2 ème étage / Brunet, ingénieur. Aix-les-Bains, 28 juillet 1967. Ech.**
  Les Libellules. Plan 1er et 2 ème étage / Brunet, ingénieur. Aix-les-Bains, 28 juillet 1967. Ech. 1 : 500. 1 tirage de plans ; 40 x 110 cm. (AC Aix-les-Bains. 4 D 10)

- **Les Libellules. Annexe. Plan rez-de-chaussée / Brunet, ingénieur. Aix-les-Bains, 28 juillet 1967.**
  Les Libellules. Annexe. Plan rez-de-chaussée / Brunet, ingénieur. Aix-les-Bains, 28 juillet 1967. Ech. 1 : 500. 1 tirage de plans ; 40 x 110 cm. (AC Aix-les-Bains. 4 D 10)

- **Souvenir d´Aix-les-Bains - Aix-les-Bains - Vue Panoramique sur la Plage et le Lac du Bourget,**
  Souvenir d´Aix-les-Bains - Aix-les-Bains - Vue Panoramique sur la Plage et le Lac du Bourget, [Extrait agrandi] . [S. l.] : André, [195 ?]. 1 carte postale ; 9 x 13 cm. (AC Aix-les-Bains. Cp 2485)

Annexe 1

ANNEXE 1
Liste des propriétaires
1899 : Charlety Louis
1920 : Mme Veuve Charlety et héritiers
1924 : Sandaz Joseph Louis Victor
1932 : Ville d´Aix-les-Bains
Exploitants de l´hôtel :
1932 : Mme Charlety
1933 : Flecchia Pierre
1935 : Coquet Gabrielle, épouse Denninger
1939 : Société du Cercle
1952 : Mrs Rivillier et Pettazi
1953 : Pettazi
1990 : Alary

Données complémentaires

F-EBE-Collectifs-Aix-les-Bains

Formulaire de données complémentaires architecture des dossiers collectifs de l'aire d'étude de la ville d'Aix-les-Bains (Immeuble ; Maison ; Hôtel de voyageurs)

Position	sur cour
Mitoyen	non
Alignement	0
Nombre de façades sur rue	1
Nombre de corps de bâtiments	1
Type de clôture	muret surmonté d'une grille
Villégiature	1
Place de l'entrée	sur une élévation latérale
Situation de la porte d'entrée	centrée
Nombre d'étages	2
Entresol	0
Nombre de travées	3
Balcon	0
Balcon filant	0
Loggia	0
Balcon-loggia	0
Décrochement de façade	1
Matériaux du gros-oeuvre	calcaire
Forme du toit	toit à 2 versants
Liaison mur-toit	avant-toit
Cour	jardin
Puits de lumière	0
Sas	0
Garage	0
Décor de façade	minimum
Traitement des angles d'îlots	aucun
Nombre d'escaliers	1
Escalier 1: emplacement	dans-oeuvre
Escalier 1: forme	tournant à retours sans jour
Escalier 1: situation	à l'arrière
Escalier 1: cage ouverte	ouverte
Escalier 1: nombre de volées par étage	2

Escalier 1: 1ère volée décalée	0
Escalier 1: tour d'escalier	0
Escalier 2: 1ère volée décalée	0
Escalier 2: tour d'escalier	0
Escalier en pendant	0
Immeuble faisant parti d'un ensemble	0
Cour commune	0
Entrée commune	0
Escalier commun	0
Façades en rapport	0
Traboule	0
Distribution des logements	par palier de l’escalier
Datation principale	1er quart 20e siècle
Phase	sélectionné
Typologie	immeuble à deux corps de bâtiment en L

Illustrations

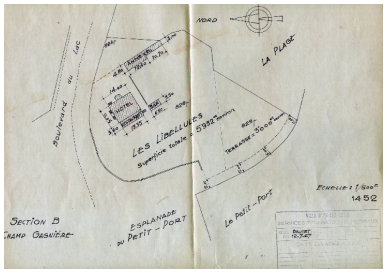

Plan-masse
Repro. François Fouger
IVR82_20117300896NUCB

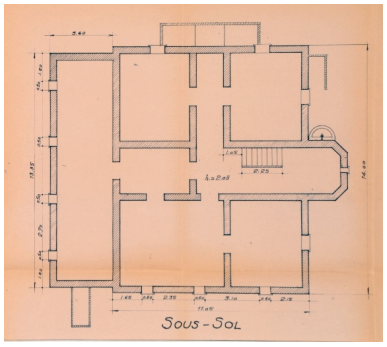

Plan du sous-sol
Repro. François Fouger
IVR82_20117300010NUCB

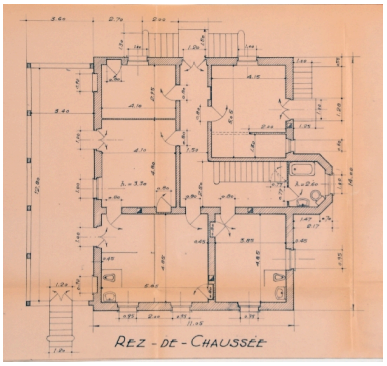

Plan du rez-de-chaussée
Repro. François Fouger
IVR82_20117300011NUCB

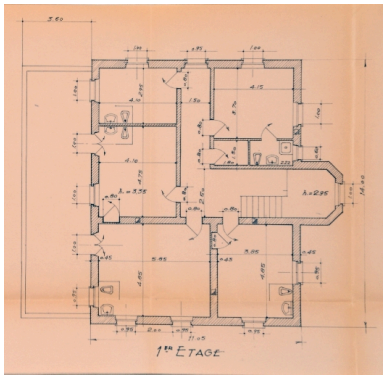

Plan du 1er étage
Repro. François Fouger
IVR82_20117300013NUCB

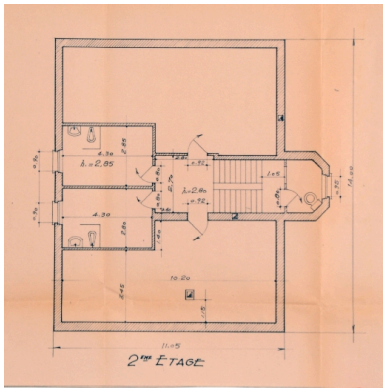

Plan du 2e étage
Repro. François Fouger
IVR82_20117300012NUCB

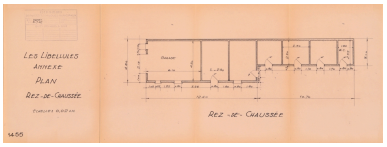

Plan du rez-de-chaussée de l'annexe
Repro. François Fouger
IVR82_20117300014NUCB

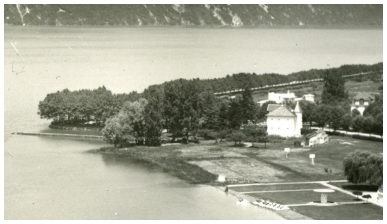

Vue depuis le lac
Repro. François Fouger
IVR82_20117300897NUCB

Dossiers liés

Dossiers de synthèse :
Généralités (IA73001081) Aix-les-Bains
Hôtels de voyageurs (IA73001080) Rhône-Alpes, Savoie, Aix-les-Bains
Oeuvre(s) contenue(s) :
Oeuvre(s) en rapport :
Secteur urbain, les Bords du lac (IA73001418) Rhône-Alpes, Savoie, Aix-les-Bains, Les Bords du lac

Auteur(s) du dossier : Marie-Reine Jazé-Charvolin, Joël Lagrange, Philippe Gras
Copyright(s) : © Région Rhône-Alpes, Inventaire général du patrimoine culturel ; © Ville d'Aix-les-Bains

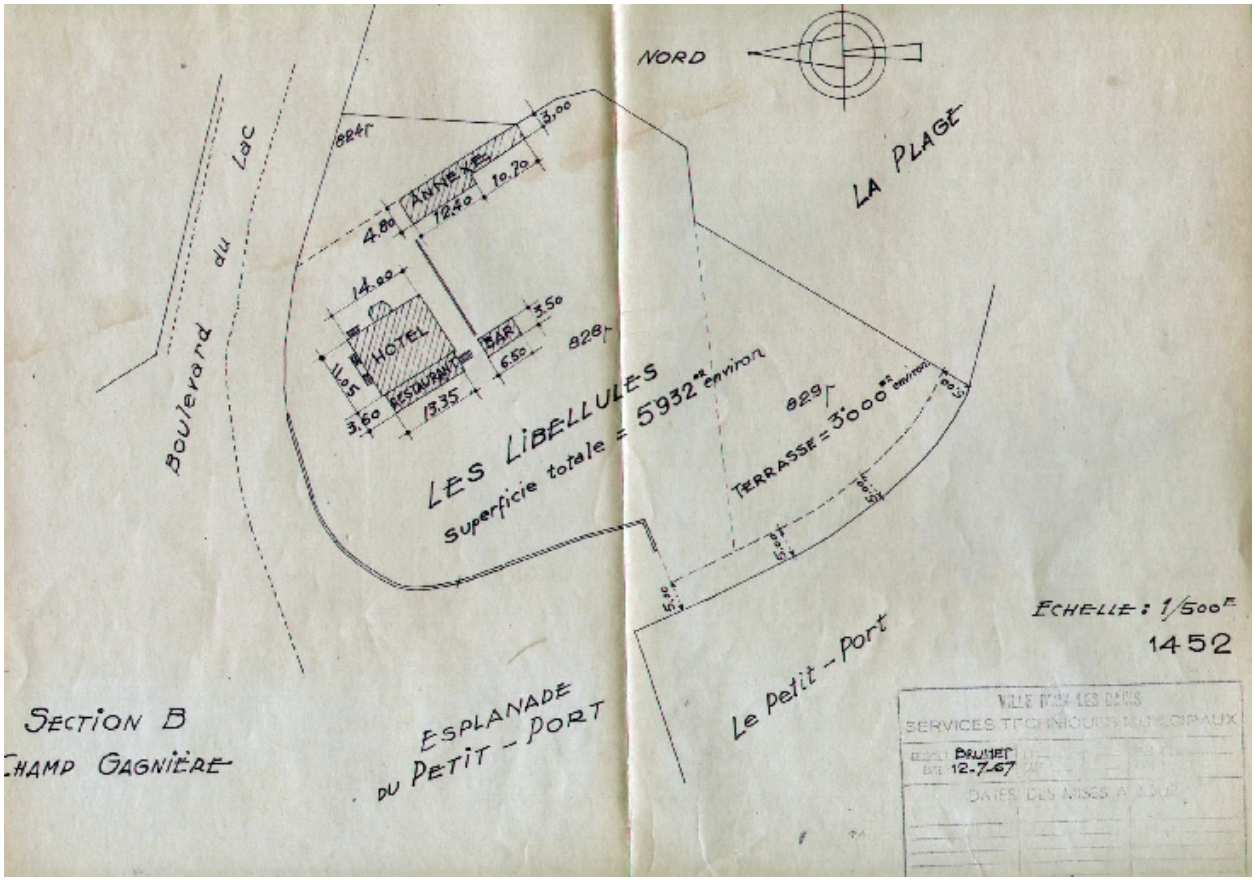

Plan-masse

Référence du document reproduit :

- **[Plan d´implantation de l´hôtel] / Brunet, ingénieur. Aix-les-Bains, 12 juillet 1967. Ech. 1 : 500.**
  [Plan d´implantation de l´hôtel] / Brunet, ingénieur. Aix-les-Bains, 12 juillet 1967. Ech. 1 : 500. 1 tirage de plans ; 32 x 42 cm. (AC Aix-les-Bains. 4 D 10)

IVR82_20117300896NUCB
Auteur de l'illustration (reproduction) : François Fouger
© Archives municipales d'Aix-les-Bains
reproduction soumise à autorisation du titulaire des droits d'exploitation

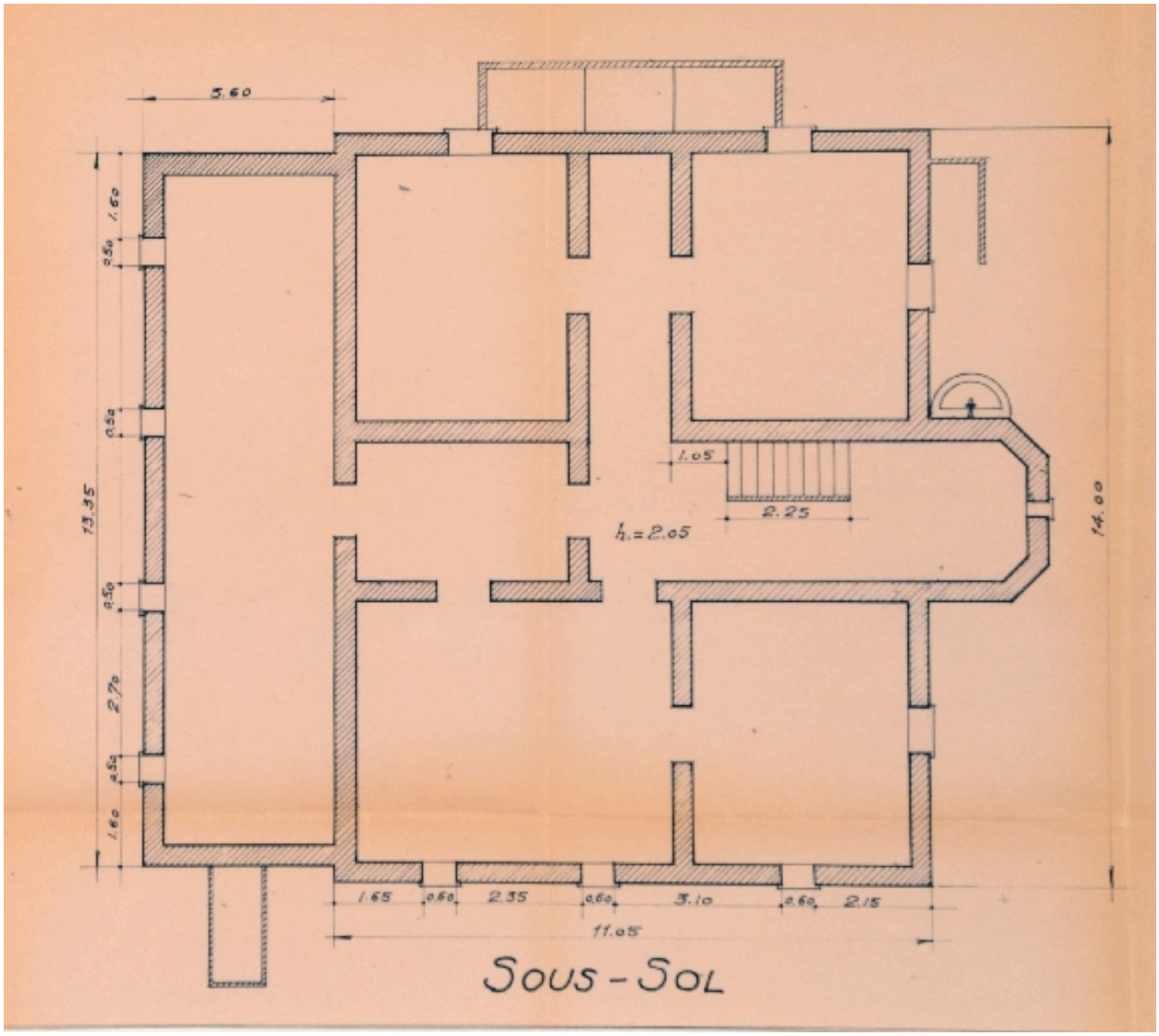

Plan du sous-sol

Référence du document reproduit :

- **Les Libellules. Plan sous-sol et rez-de-chaussée / Brunet, ingénieur. Aix-les-Bains, 28 juillet**
  Les Libellules. Plan sous-sol et rez-de-chaussée / Brunet, ingénieur. Aix-les-Bains, 28 juillet 1967. Ech. 1 : 500. 1 tirage de plans ; 40 x 110 cm. (AC Aix-les-Bains. 4 D 10)

IVR82_20117300010NUCB
Auteur de l'illustration (reproduction) : François Fouger
© Archives privées Entreprise Léon Grosse
reproduction soumise à autorisation du titulaire des droits d'exploitation

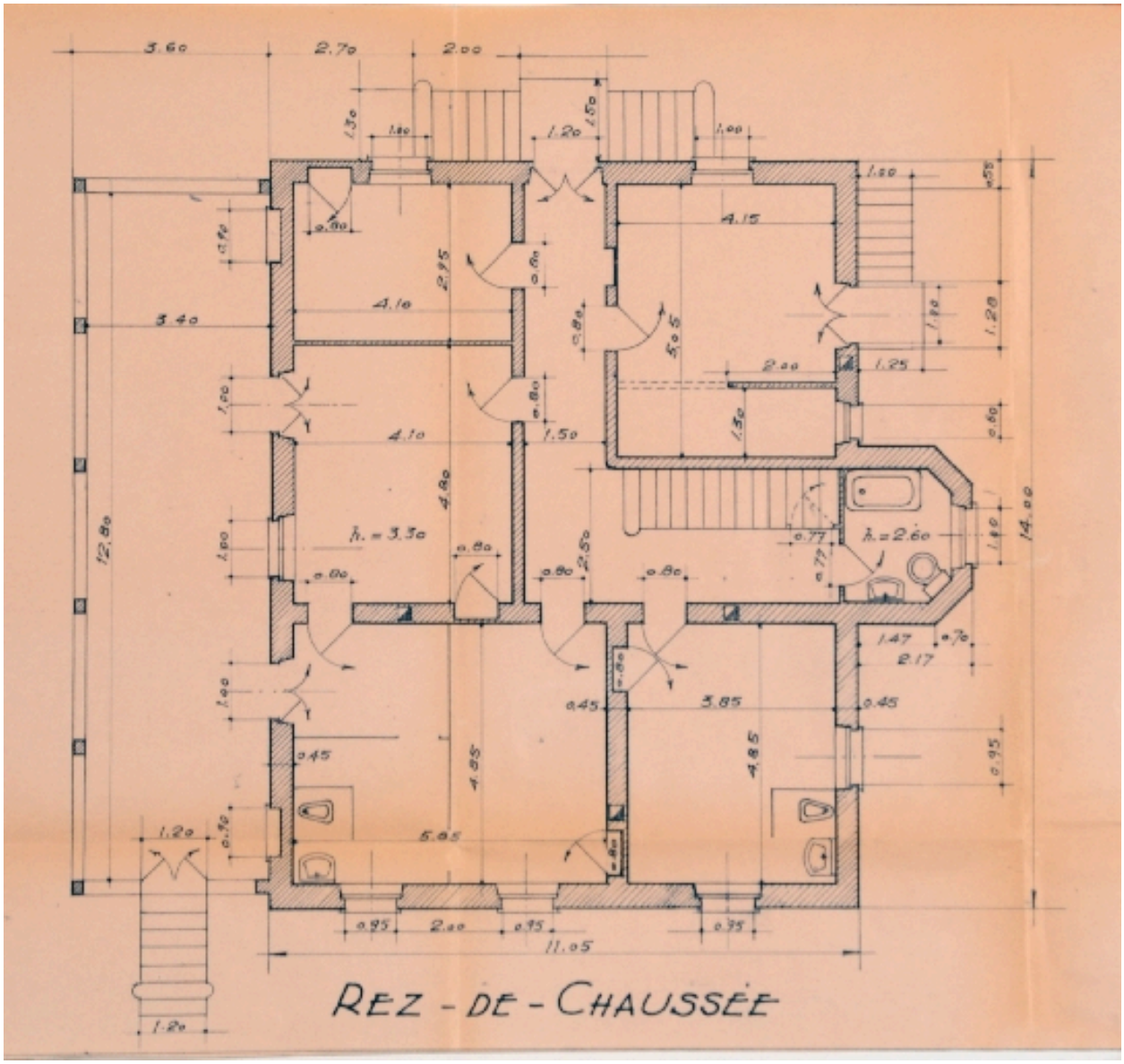

Plan du rez-de-chaussée

Référence du document reproduit :

- **Les Libellules. Plan sous-sol et rez-de-chaussée / Brunet, ingénieur. Aix-les-Bains, 28 juillet**
  Les Libellules. Plan sous-sol et rez-de-chaussée / Brunet, ingénieur. Aix-les-Bains, 28 juillet 1967. Ech. 1 : 500. 1 tirage de plans ; 40 x 110 cm. (AC Aix-les-Bains. 4 D 10)

IVR82_20117300011NUCB
Auteur de l'illustration (reproduction) : François Fouger
© Archives privées Entreprise Léon Grosse
reproduction soumise à autorisation du titulaire des droits d'exploitation

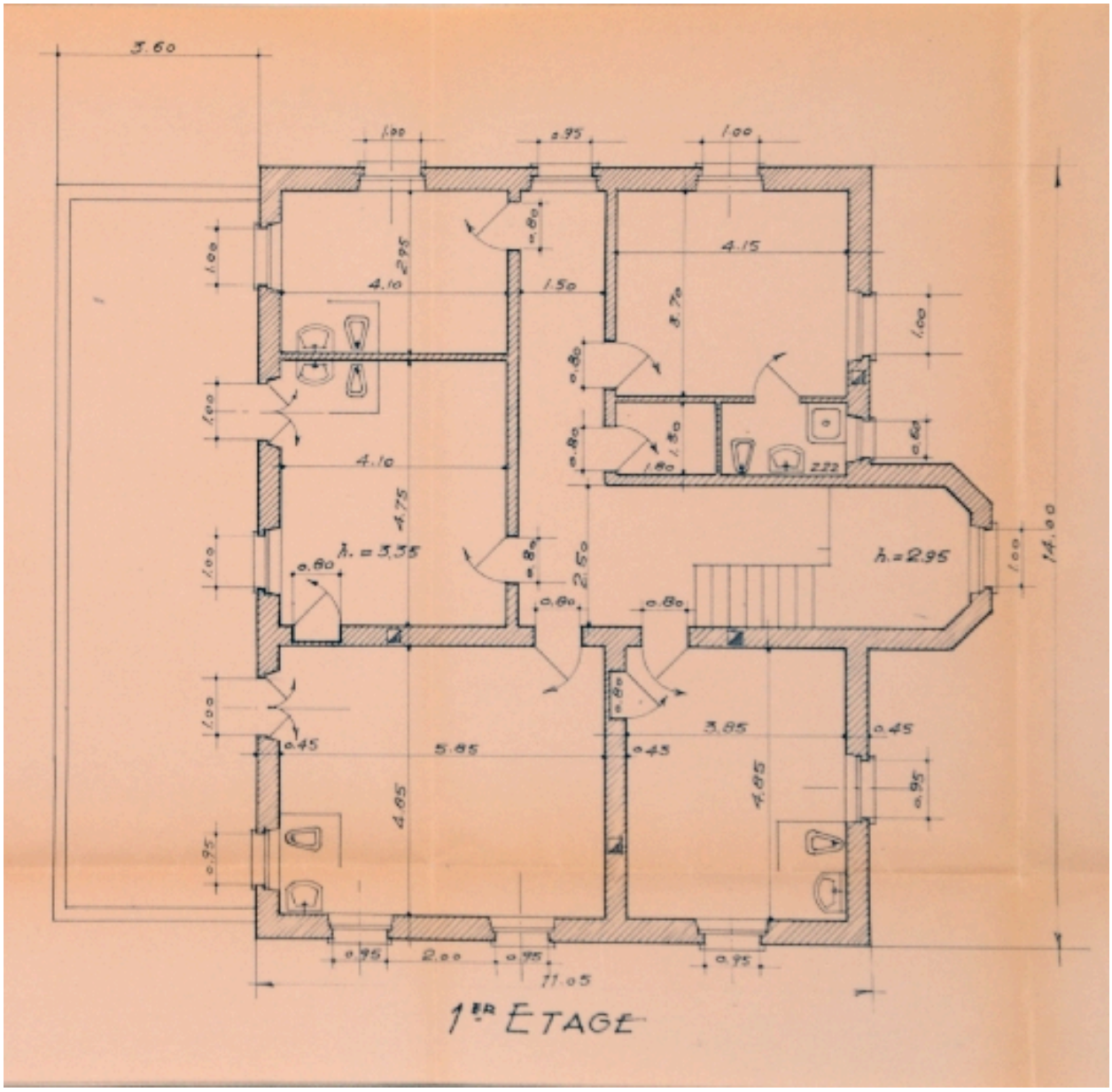

Plan du 1er étage

Référence du document reproduit :

- **Les Libellules. Plan 1er et 2 ème étage / Brunet, ingénieur. Aix-les-Bains, 28 juillet 1967. Ech.**
  Les Libellules. Plan 1er et 2 ème étage / Brunet, ingénieur. Aix-les-Bains, 28 juillet 1967. Ech. 1 : 500. 1 tirage de plans ; 40 x 110 cm. (AC Aix-les-Bains. 4 D 10)

IVR82_20117300013NUCB
Auteur de l'illustration (reproduction) : François Fouger
© Archives privées Entreprise Léon Grosse
reproduction soumise à autorisation du titulaire des droits d'exploitation

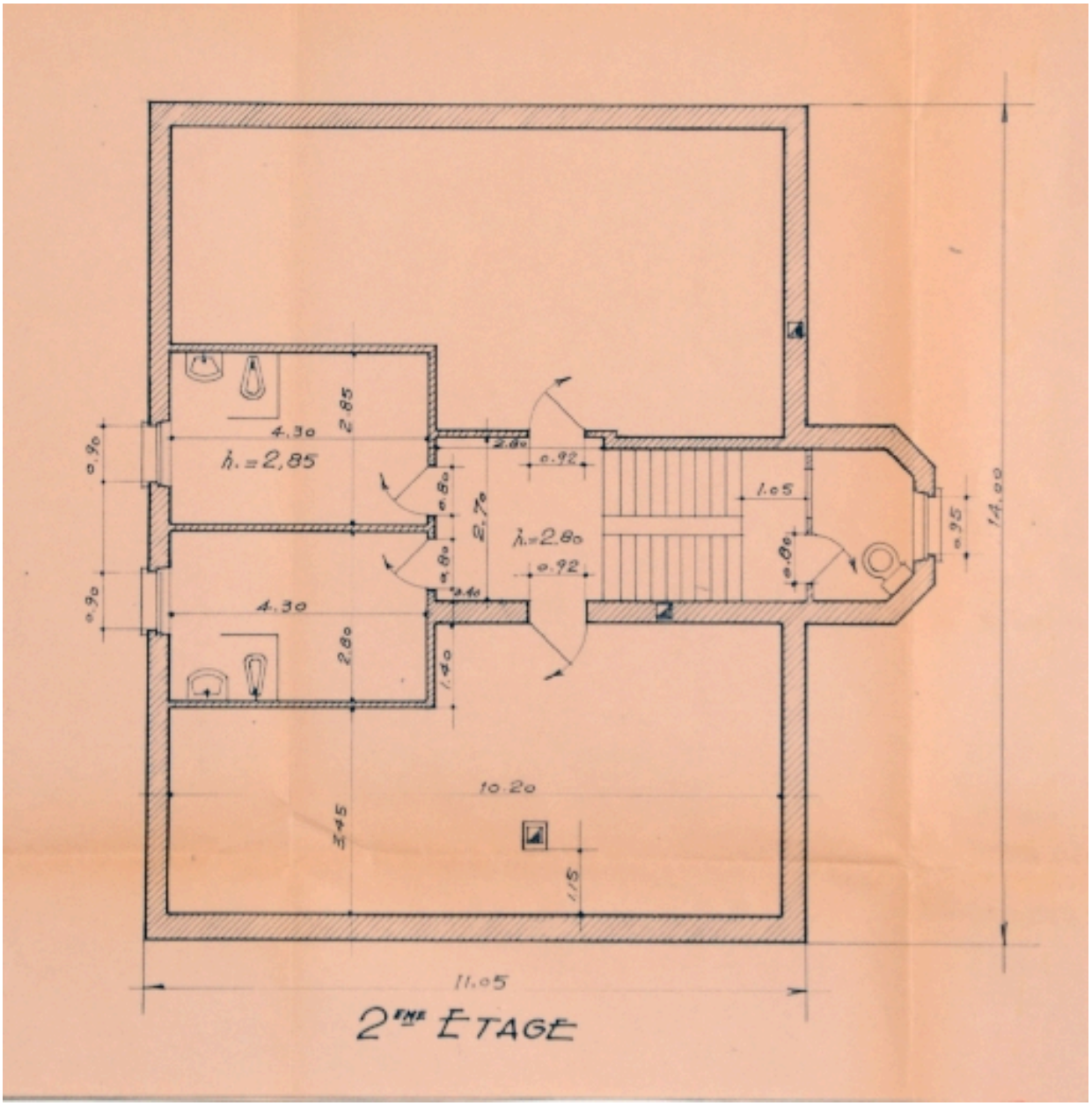

Plan du 2e étage

Référence du document reproduit :

- **Les Libellules. Plan 1er et 2 ème étage / Brunet, ingénieur. Aix-les-Bains, 28 juillet 1967. Ech.**
  Les Libellules. Plan 1er et 2 ème étage / Brunet, ingénieur. Aix-les-Bains, 28 juillet 1967. Ech. 1 : 500. 1 tirage de plans ; 40 x 110 cm. (AC Aix-les-Bains. 4 D 10)

IVR82_20117300012NUCB
Auteur de l'illustration (reproduction) : François Fouger
© Archives privées Entreprise Léon Grosse
reproduction soumise à autorisation du titulaire des droits d'exploitation

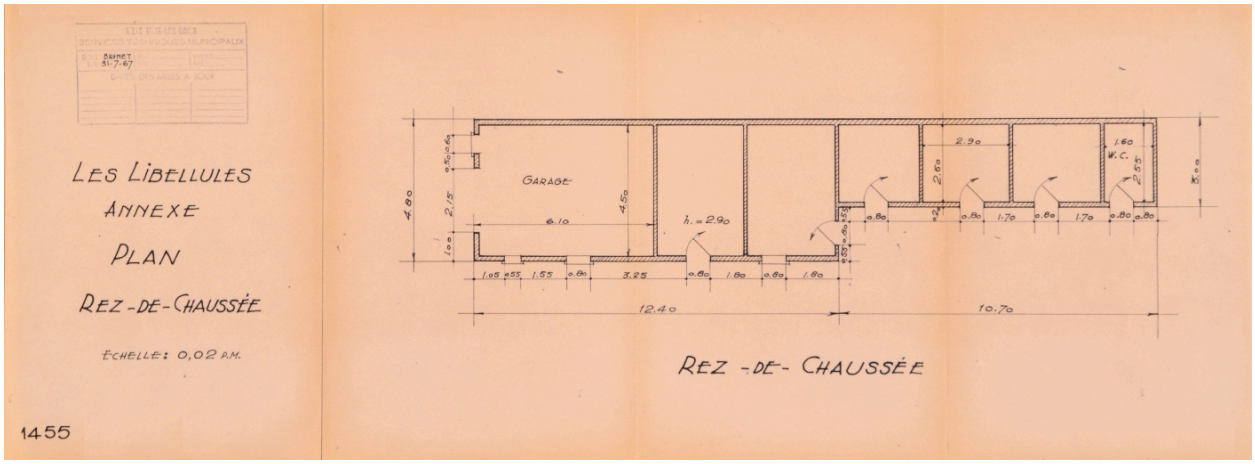

Plan du rez-de-chaussée de l'annexe

Référence du document reproduit :

- **Les Libellules. Annexe. Plan rez-de-chaussée / Brunet, ingénieur. Aix-les-Bains, 28 juillet 1967.**
  Les Libellules. Annexe. Plan rez-de-chaussée / Brunet, ingénieur. Aix-les-Bains, 28 juillet 1967. Ech. 1 : 500. 1 tirage de plans ; 40 x 110 cm. (AC Aix-les-Bains. 4 D 10)

IVR82_20117300014NUCB
Auteur de l'illustration (reproduction) : François Fouger
© Archives privées Entreprise Léon Grosse
reproduction soumise à autorisation du titulaire des droits d'exploitation

Vue depuis le lac

Référence du document reproduit :

- **Souvenir d´Aix-les-Bains - Aix-les-Bains - Vue Panoramique sur la Plage et le Lac du Bourget, Souvenir d´Aix-les-Bains - Aix-les-Bains - Vue Panoramique sur la Plage et le Lac du Bourget**, [Extrait agrandi] . [S. l.] : André, [195 ?]. 1 carte postale ; 9 x 13 cm. (AC Aix-les-Bains. Cp 2485)

IVR82_20117300897NUCB
Auteur de l'illustration (reproduction) : François Fouger
© Archives municipales d'Aix-les-Bains
reproduction soumise à autorisation du titulaire des droits d'exploitation