Rhône-Alpes, Savoie
Doucy-en-Bauges
l' Ecurie-devant

Chalet de l'Ecurie-devant

Références du dossier

Numéro de dossier : IA73004206
Date de l'enquête initiale : 2010
Date(s) de rédaction : 2016
Cadre de l'étude : inventaire topographique Inventaire du Parc naturel régional du Massif des Bauges
Degré d'étude : repéré

Désignation

Dénomination : ferme
Précision sur la dénomination : chalet d'alpage

Compléments de localisation

Milieu d'implantation : isolé
Références cadastrales : 1729, 538 ; 1879, A1, 9 ; 2008, A1, 4

Historique

L'alpage des Ecuries-devant figure déjà sur la Mappe Sarde établie en 1729, avec deux bâtiments appartenant à noble Pierre-Louis de Lescheraines, que l'on retrouve sur le premier cadastre français établi en 1879. Les chalets actuels, construits au même endroit avec un plan masse modifié ont été réalisés après la Seconde Guerre mondiale : ils conservent la base des anciens chalets mais sont élevés en béton. La famille Gonthier y fabriquait autrefois de la tome et du gruyère. Longtemps utilisé comme alpage à génisse, c'est de nouveau un alpage laitier depuis 2014.

Période(s) principale(s) : 3e quart 20e siècle

Description

Les chalet de l'Ecurie-devant sont situés au-dessus du col du Golet de Doucy, à 1 390 m d'altitude. Ils se composent de deux bâtiments implantés perpendiculairement à la pente. Le bâtiment situé au sud, de plan rectangulaire, correspond à l'ancienne étable. Construit en moellon de calcaire enduit à la chaux et couvert d'un toit en tôle à long pans avec croupe, il se compose d'un rez-de-chaussée (ou étage de soubassement) et d'un comble accessible de plain-pied par le pignon est. Le bâtiment d'habitation conserve quelques bases en moellon de calcaire mais a été largement reconstruit en parpaing de béton. Il est recouvert d'un toit en tôle à longs pans avec croupes. Il se compose d'un logis jouxtant une salle de fabrication conservant son matériel. Le comble sert de couchage tandis qu'une cave d'affinage, accessible par le pignon ouest, se trouve en étage de soubassement.

Eléments descriptifs

Matériau(x) du gros-oeuvre, mise en oeuvre et revêtement : calcaire, moellon, enduit ; béton, parpaing de béton, crépi
Matériau(x) de couverture : tôle ondulée
Étage(s) ou vaisseau(x) : étage de soubassement, rez-de-chaussée surélevé
Type(s) de couverture : toit à longs pans, croupe

Typologies et état de conservation

Typologies : ferme d'alpage à deux bâtiments dissociés (étable ; logis, freidi et cave)

Statut, intérêt et protection

Statut de la propriété : propriété d'une personne privée

Données complémentaires

F-JDT-Chalet d'alpage-Bauges

Type de linteau de la porte du logis	droit
Type de piedroit de la porte du logis	assemblé
Matériaux d'encadrement des ouvertures du logis	béton
Emplacement de la façade principale	gouttereau ou grand côté
Précision du statut	alpage privé
Alpage intermédiare	Non
Accès carrossable	Oui
Utilisation actuelle	logement et production laitière
Altitude	1390

Illustrations

Vue d'ensemble.
Phot. Thierry Monnet
IVR84_20167304211NUCA

Vue du chalet d'habitation
avec l'étable en arrière plan.
Phot. Thierry Monnet
IVR84_20167304210NUCA

Vue des pignons est des chalets.
Phot. Thierry Monnet
IVR84_20167304213NUCA

Vuede bâtiment de
trois-quarts sud-est.
Phot. Thierry Monnet
IVR84_20167304214NUCA

Vue du mur sud de l'étable.
Phot. Thierry Monnet
IVR84_20167304221NUCA

Vue de la fosse à fumier
au sud de l'étable.
Phot. Thierry Monnet
IVR84_20167304220NUCA

Vue de des portes aménagées dans le pignon est de l'étable.
Phot. Thierry Monnet
IVR84_20167304222NUCA

Vue des mangeoires dans l'étable.
Phot. Thierry Monnet
IVR84_20167304208NUCA

Vue d'une allée de l'étable.
Phot. Thierry Monnet
IVR84_20167304209NUCA

Vue de trois-quarts sud-ouest du bâtiment d'habitation.
Phot. Thierry Monnet
IVR84_20167304207NUCA

Vue de la façade nord du bâtiment d'habitation.
Phot. Thierry Monnet
IVR84_20167304212NUCA

Vue de la façade nord du bâtiment d'habitation.
Phot. Thierry Monnet
IVR84_20167304215NUCA

Vue de la salle à manger.
Phot. Thierry Monnet
IVR84_20167304216NUCA

Vue de la salle de fabrication.
Phot. Thierry Monnet
IVR84_20167304217NUCA

Anciens bidons à lait et cercles à fromages dans le chalet.
Phot. Thierry Monnet
IVR84_20167304219NUCA

Vue de la charpente du chalet d'habitation.
Phot. Thierry Monnet
IVR84_20167304218NUCA

Vue de la cave d'affinage
Phot. Jérôme Daviet
IVR84_20167304223NUCA

Vue de la cage d'affinage.
Phot. Jérôme Daviet
IVR84_20167304224NUCA

Vue de l'alpage de l'Ecurie-derrière au pied de la pointe de Banc-Plat depuis le chalet.
Phot. Thierry Monnet
IVR84_20167304206NUCA

Dossiers liés

Dossiers de synthèse :
Le pastoralisme dans le Parc naturel régional du Massif des Bauges (IA00141285)
Oeuvre(s) contenue(s) :

Auteur(s) du dossier : Jérôme Daviet
Copyright(s) : © Parc naturel régional du Massif des Bauges ; © Région Auvergne-Rhône-Alpes, Inventaire général du patrimoine culturel

Vue d'ensemble.

IVR84_20167304211NUCA
Auteur de l'illustration : Thierry Monnet
Date de prise de vue : 2014
© Région Auvergne-Rhône-Alpes, Inventaire général du patrimoine culturel ; © Parc naturel régional du Massif des Bauges
reproduction soumise à autorisation du titulaire des droits d'exploitation

Vue du chalet d'habitation avec l'étable en arrière plan.

IVR84_20167304210NUCA
Auteur de l'illustration : Thierry Monnet
Date de prise de vue : 2014
© Région Auvergne-Rhône-Alpes, Inventaire général du patrimoine culturel ; © Parc naturel régional du Massif des Bauges
reproduction soumise à autorisation du titulaire des droits d'exploitation

Vue des pignons est des chalets.

IVR84_20167304213NUCA
Auteur de l'illustration : Thierry Monnet
Date de prise de vue : 2014
© Région Auvergne-Rhône-Alpes, Inventaire général du patrimoine culturel ; © Parc naturel régional du Massif des Bauges
reproduction soumise à autorisation du titulaire des droits d'exploitation

Vuede bâtiment de trois-quarts sud-est.

IVR84_20167304214NUCA
Auteur de l'illustration : Thierry Monnet
Date de prise de vue : 2014
© Région Auvergne-Rhône-Alpes, Inventaire général du patrimoine culturel ; © Parc naturel régional du Massif des Bauges
reproduction soumise à autorisation du titulaire des droits d'exploitation

Vue du mur sud de l'étable.

IVR84_20167304221NUCA
Auteur de l'illustration : Thierry Monnet
Date de prise de vue : 2014
© Région Auvergne-Rhône-Alpes, Inventaire général du patrimoine culturel ; © Parc naturel régional du Massif des Bauges
reproduction soumise à autorisation du titulaire des droits d'exploitation

Vue de la fosse à fumier au sud de l'étable.

IVR84_20167304220NUCA
Auteur de l'illustration : Thierry Monnet
Date de prise de vue : 2014
© Région Auvergne-Rhône-Alpes, Inventaire général du patrimoine culturel ; © Parc naturel régional du Massif des Bauges
reproduction soumise à autorisation du titulaire des droits d'exploitation

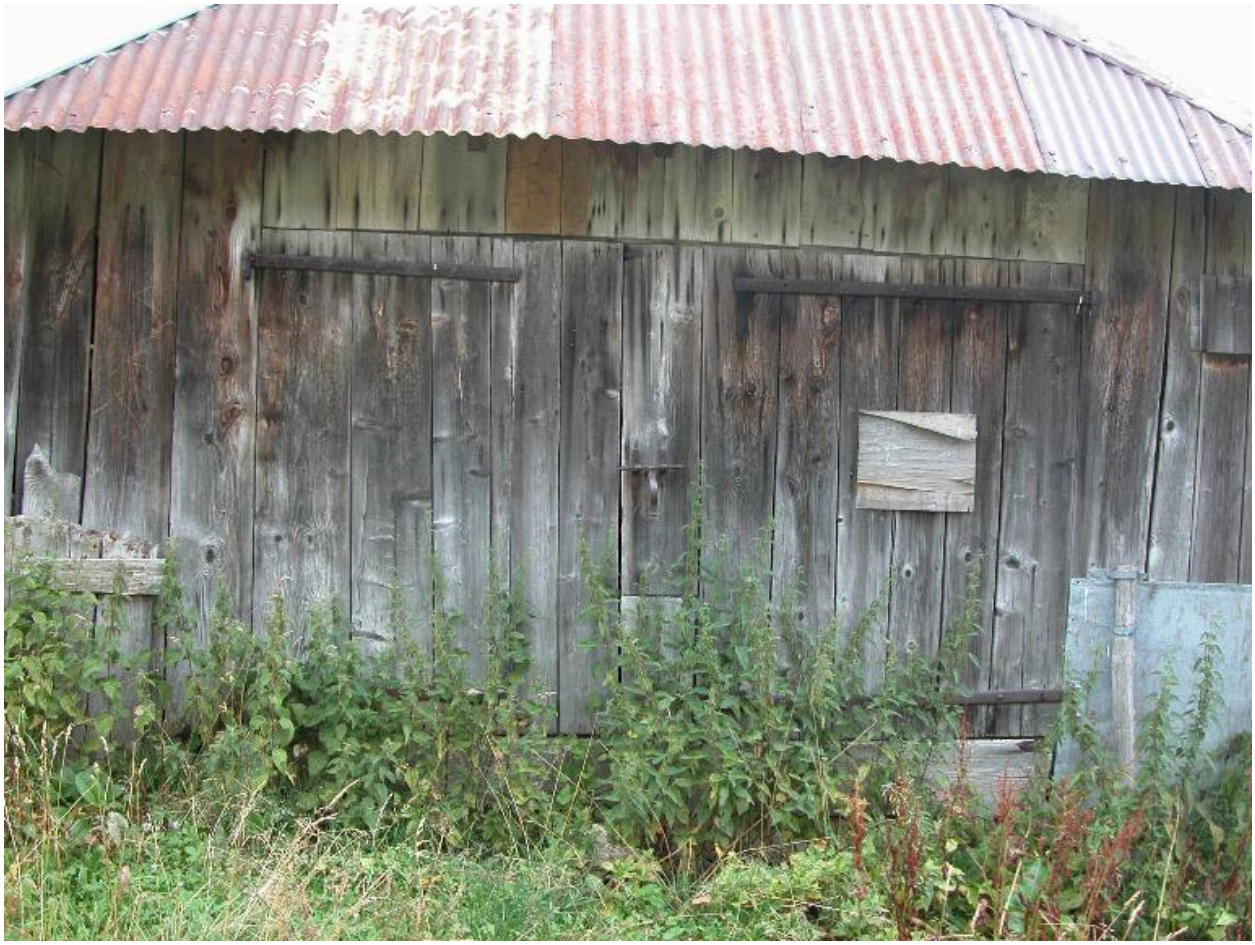

Vue de des portes aménagées dans le pignon est de l'étable.

IVR84_20167304222NUCA
Auteur de l'illustration : Thierry Monnet
Date de prise de vue : 2014
© Région Auvergne-Rhône-Alpes, Inventaire général du patrimoine culturel ; © Parc naturel régional du Massif des Bauges
reproduction soumise à autorisation du titulaire des droits d'exploitation

Vue des mangeoires dans l'étable.

IVR84_20167304208NUCA
Auteur de l'illustration : Thierry Monnet
Date de prise de vue : 2014
© Région Auvergne-Rhône-Alpes, Inventaire général du patrimoine culturel ; © Parc naturel régional du Massif des Bauges
reproduction soumise à autorisation du titulaire des droits d'exploitation

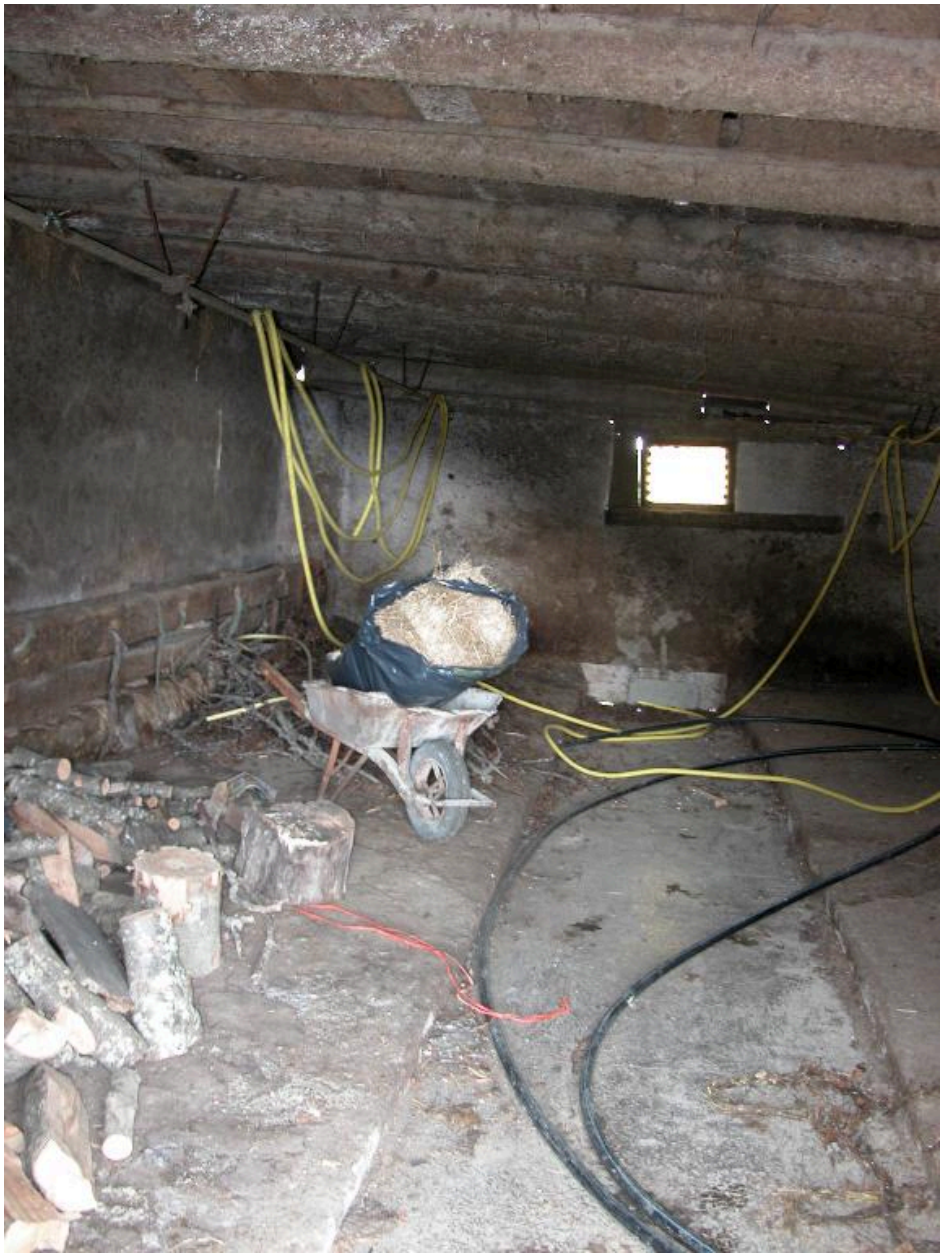

Vue d'une allée de l'étable.

IVR84_20167304209NUCA
Auteur de l'illustration : Thierry Monnet
Date de prise de vue : 2014
© Région Auvergne-Rhône-Alpes, Inventaire général du patrimoine culturel ; © Parc naturel régional du Massif des Bauges
reproduction soumise à autorisation du titulaire des droits d'exploitation

Vue de trois-quarts sud-ouest du bâtiment d'habitation.

IVR84_20167304207NUCA
Auteur de l'illustration : Thierry Monnet
Date de prise de vue : 2014
© Région Auvergne-Rhône-Alpes, Inventaire général du patrimoine culturel ; © Parc naturel régional du Massif des Bauges
reproduction soumise à autorisation du titulaire des droits d'exploitation

Vue de la façade nord du bâtiment d'habitation.

IVR84_20167304212NUCA
Auteur de l'illustration : Thierry Monnet
Date de prise de vue : 2014
© Région Auvergne-Rhône-Alpes, Inventaire général du patrimoine culturel ; © Parc naturel régional du Massif des Bauges
reproduction soumise à autorisation du titulaire des droits d'exploitation

Vue de la façade nord du bâtiment d'habitation.

IVR84_20167304215NUCA
Auteur de l'illustration : Thierry Monnet
Date de prise de vue : 2014
© Région Auvergne-Rhône-Alpes, Inventaire général du patrimoine culturel ; © Parc naturel régional du Massif des Bauges
reproduction soumise à autorisation du titulaire des droits d'exploitation

Vue de la salle à manger.

IVR84_20167304216NUCA
Auteur de l'illustration : Thierry Monnet
Date de prise de vue : 2014
© Région Auvergne-Rhône-Alpes, Inventaire général du patrimoine culturel ; © Parc naturel régional du Massif des Bauges
reproduction soumise à autorisation du titulaire des droits d'exploitation

Vue de la salle de fabrication.

IVR84_20167304217NUCA
Auteur de l'illustration : Thierry Monnet
Date de prise de vue : 2014
© Région Auvergne-Rhône-Alpes, Inventaire général du patrimoine culturel ; © Parc naturel régional du Massif des Bauges
reproduction soumise à autorisation du titulaire des droits d'exploitation

Anciens bidons à lait et cercles à fromages dans le chalet.

IVR84_20167304219NUCA
Auteur de l'illustration : Thierry Monnet
Date de prise de vue : 2014
© Région Auvergne-Rhône-Alpes, Inventaire général du patrimoine culturel ; © Parc naturel régional du Massif des Bauges
reproduction soumise à autorisation du titulaire des droits d'exploitation

Vue de la charpente du chalet d'habitation.

IVR84_20167304218NUCA
Auteur de l'illustration : Thierry Monnet
Date de prise de vue : 2014
© Région Auvergne-Rhône-Alpes, Inventaire général du patrimoine culturel ; © Parc naturel régional du Massif des Bauges
reproduction soumise à autorisation du titulaire des droits d'exploitation

Vue de la cave d'affinage

IVR84_20167304223NUCA
Auteur de l'illustration : Jérôme Daviet
Date de prise de vue : 2014
© Région Auvergne-Rhône-Alpes, Inventaire général du patrimoine culturel ; © Parc naturel régional du Massif des Bauges
reproduction soumise à autorisation du titulaire des droits d'exploitation

Vue de la cage d'affinage.

IVR84_20167304224NUCA
Auteur de l'illustration : Jérôme Daviet
Date de prise de vue : 2014
© Région Auvergne-Rhône-Alpes, Inventaire général du patrimoine culturel ; © Parc naturel régional du Massif des Bauges
reproduction soumise à autorisation du titulaire des droits d'exploitation

Vue de l'alpage de l'Ecurie-derrière au pied de la pointe de Banc-Plat depuis le chalet.

IVR84_20167304206NUCA
Auteur de l'illustration : Thierry Monnet
Date de prise de vue : 2014
© Région Auvergne-Rhône-Alpes, Inventaire général du patrimoine culturel ; © Parc naturel régional du Massif des Bauges
reproduction soumise à autorisation du titulaire des droits d'exploitation