Lyon 7e
Guillotière
17 rue d'Aguesseau

Ensemble de deux maisons

Références du dossier

Numéro de dossier : IA69007277
Date de l'enquête initiale : 2015
Date(s) de rédaction : 2015
Cadre de l'étude : inventaire topographique Inventaire de la Ville de Lyon
Degré d'étude : repéré

Désignation

Dénomination : maison
Parties constituantes non étudiées : cour

Compléments de localisation

Milieu d'implantation : en ville
Références cadastrales : 2014, AB, 27 (partie ouest)

Historique

Le bâtiment sur cour pourrait correspondre aux anciennes écuries de la teinturerie voisine, attestées sur le plan de la liquidation Combalot en 1841. Le bâtiment sur rue est construit entre 1841 et 1886. Les deux maisons forment dès cette époque un ensemble recomposé avec l'immeuble mitoyen. Le cahier du plan parcellaire de 1886 indique que la maison sur rue est construite en pierres, la maison sur cour en pierres et briques.

Période(s) principale(s) : milieu 19e siècle ()

Description

Ensemble composé de deux bâtiments de deux niveaux. L'escalier extérieur situé dans la cour dessert le bâtiment sur rue, lui-même relié au bâtiment sur cour par une passerelle à l'étage. Bâtiment sur rue couvert d'un toit à longs pans, bâtiment sur cour couvert en appentis, pentes inversées. La cour donne également accès à l'escalier de l'immeuble mitoyen.

Eléments descriptifs

Matériau(x) du gros-oeuvre, mise en oeuvre et revêtement : pierre, moellon, enduit ; brique
Matériau(x) de couverture : tuile mécanique
Étage(s) ou vaisseau(x) : rez-de-chaussée, 1 étage carré
Type(s) de couverture : toit à longs pans ; appentis
Escaliers : escalier de distribution extérieur : escalier tournant à retours sans jour, en maçonnerie

Typologies et état de conservation

Typologies : immeuble bas, dépendances sur l'arrière ; ensemble non concerté à plusieurs corps juxtaposés ou reliés
État de conservation : bon état

Statut, intérêt et protection

Statut de la propriété : propriété privée

Illustrations

Maison sur rue, vue générale
Phot. Catherine Guégan
IVR82_20156901046NUCA

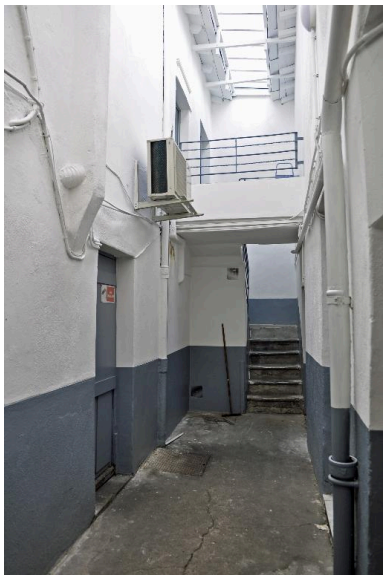

Vue de la cour couverte
et de l'escalier extérieur
Phot. Catherine Guégan
IVR82_20156901047NUCA

Dossiers liés

Dossiers de synthèse :
Les maisons du secteur "Saint-André" (Lyon 7) (IA69007800) Rhône-Alpes, Rhône, Lyon 7e, Guillotière
Oeuvre(s) contenue(s) :
Oeuvre(s) en rapport :
Rue d'Aguesseau (IA69006883) Rhône-Alpes, Rhône, Lyon 7e, Guillotière
Immeuble (IA69007278) Rhône-Alpes, Rhône, Lyon 7e, Guillotière, 19 rue d'Aguesseau

Auteur(s) du dossier : Magali Delavenne, Catherine Guégan
Copyright(s) : © Région Auvergne-Rhône-Alpes, Inventaire général du patrimoine culturel ; © Ville de Lyon

Maison sur rue, vue générale

IVR82_20156901046NUCA
Auteur de l'illustration : Catherine Guégan
© Région Rhône-Alpes, Inventaire général du patrimoine culturel ; © Ville de Lyon
reproduction soumise à autorisation du titulaire des droits d'exploitation

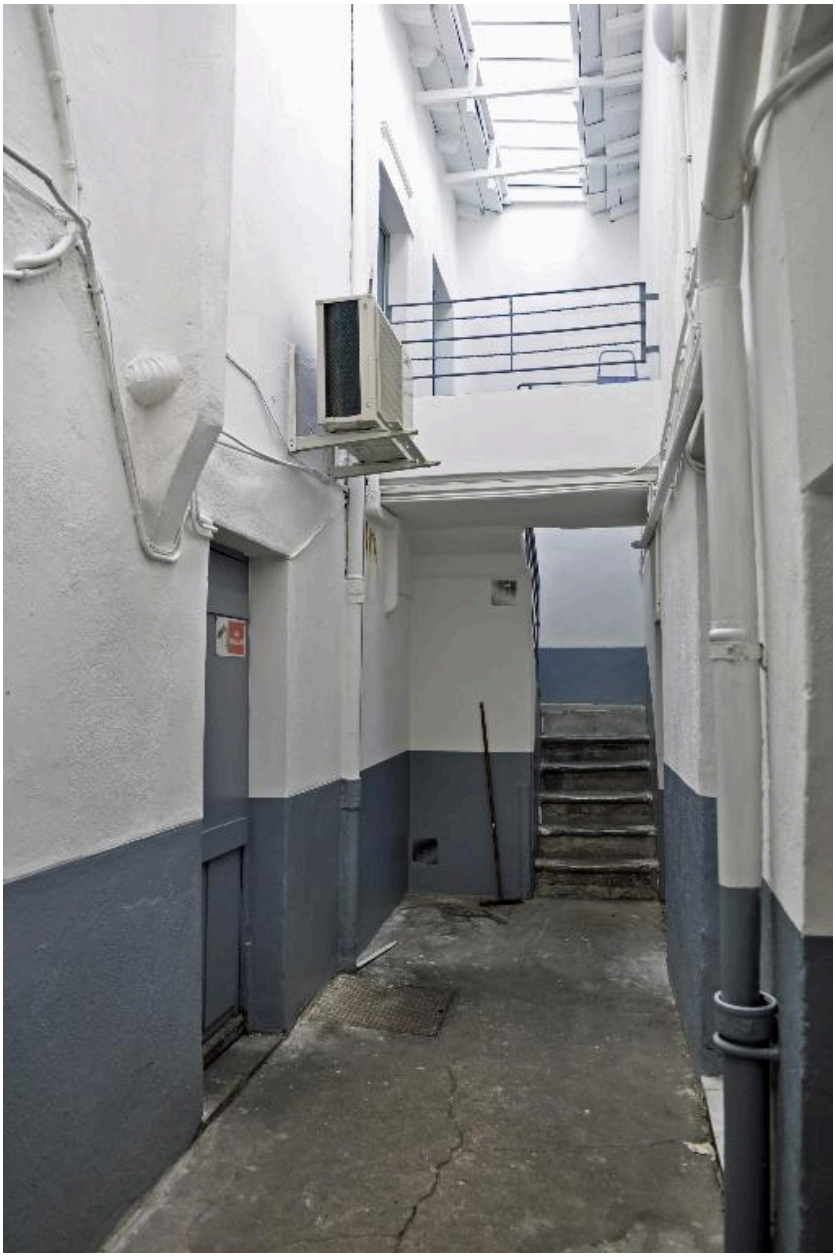

Vue de la cour couverte et de l'escalier extérieur

IVR82_20156901047NUCA
Auteur de l'illustration : Catherine Guégan
© Région Rhône-Alpes, Inventaire général du patrimoine culturel ; © Ville de Lyon
reproduction soumise à autorisation du titulaire des droits d'exploitation