Rhône-Alpes, Savoie
Aix-les-Bains
Centre historique
place des Thermes

Fontaine

Références du dossier

Numéro de dossier : IA73001218
Date de l'enquête initiale : 2004
Date(s) de rédaction : 2004
Cadre de l'étude : inventaire topographique Inventaire de la Ville d'Aix-les-Bains
Degré d'étude : recensé

Désignation

Dénomination : fontaine

Compléments de localisation

Milieu d'implantation : en ville
Références cadastrales :

Historique

Plusieurs fontaines se sont succèdées sur cette place. Les gravures du début du 19e siècle montrent la fontaine édifiée en 1779, à l'occasion de la rénovation des conduites d'amenée d'eau de la source de Mouxy. Cette fontaine, probablement dessinée par Capellini, ingénieur chargé des travaux, se composait d'un bassin rectangulaire et d'une borne. En 1836, l´administration thermale annexa aux Thermes, le bain romain alors en accès public sur la place des Bains Henri IV. Suite aux réclamations des habitants d´Aix qui n´avaient plus accès gratuitement à l´eau thermale, les Thermes firent construire trois bornes fontaines sur la place, débitant l´eau des sources de soufre, d´alun et de l´eau potable. Ces trois bornes qui remploient des fûts de colonnes romaines, ont été rassemblées en 1867, pour ne former qu'un seul édicule.Le travail fait sous la direction de l'architecte Revel, fut confié par adjudication à l'entrepreneur tailleur de pierre, Pierre Guy de Chambéry. Les bassins de réception furent taillés dans de la pierre de Curienne, les fûts, chapiteaux et pilastres étaient eux en pierre de Cruaz.Jusqu'à la fin du 19e siècle, date à laquelle des kiosques spécifiques pour les eaux minérales ont été installés, chacune était alimentée par l'eau de trois sources différentes dont les noms étaient gravés sur la fontaine.C'est en 1928 que le conseil municipal décida d'acheter à un antiquaire aIxois, la statuette en pierre qui domine aujourd'hui l'ensemble.

Période(s) principale(s) : 4e quart 18e siècle, 1er quart 19e siècle, 2e quart 19e siècle, 3e quart 19e siècle
Dates : 1779 (daté par source), 1821 (daté par source), 1860 (daté par source)
Auteur(s) de l'oeuvre : Pietro Capellini (ingénieur, attribution par source)

Description

Fontaine de plan hexagonal sur trois degrés, le premier circulaire, les deux autres polylobés. Au pied, sont placées trois vasques en forme de coquille Saint-Jacques. Trois côtés de l'édicule sont ornés de tables saillantes tandis que dans les trois autres, ajourés et formant niches, s'inserrent trois fûts tronqués de colonnes cannelées. L'ensemble est surmonté d'un couronnement galbé supportant une statue en ronde-bosse. Un décor en bas relief orne les parties supérieures. ALUN / FROIDE / SOUFRE

Eléments descriptifs

Matériau(x) du gros-oeuvre, mise en oeuvre et revêtement : calcaire

Décor

Techniques : sculpture
Représentations : putto ; rinceau ; palmette ; colonne ; ordre antique ; coquille Saint-Jacques

Statut, intérêt et protection

Statut de la propriété : propriété de la commune

Références documentaires

Documents d'archive

- **AD Savoie. 92 X 60. 1869. Soumission pour la construction de la fontaine**
  AD Savoie. 92 X 60. **Soumission de Pierre Guy, tailleur de pierre à Chambéry pour l'établissement d'une fontaine, place de l'établissement thermal d'Aix-les-Bains**, 4 mai 1869
  AD Savoie : 92 X 60

- **AC Aix-les-Bains. 1 D. Annexe à la délibération du conseil municipal du 26 septembre 1860**
  AC Aix-les-Bains. 1 D. Délibérations du Conseil Municipal. **Annexe à la délibération du conseil municipal du 26 septembre 1860**

- **AC Aix-les-Bains. 1 D. Délibérations du Conseil Municipal. Délibération pour l´achat d´une statue**
  AC Aix-les-Bains. 1 D. Délibérations du Conseil Municipal. **Délibération pour l´achat d´une statue destinée à la fontaine de la place des Thermes**, 9 novembre 1928

Documents figurés

- **Etablissement thermal d´Aix-les-Bains / J. Bleriot, del. Chambéry : lith. A. Perrin, [vers 1869]. 1**
  Etablissement thermal d´Aix-les-Bains / J. Bleriot, del. Chambéry : lith. A. Perrin, [vers 1869]. 1 est. : lithographie ; 14 x 21 cm. (AC Aix-les Bains : 15Fi 34)

- **515 - Aix-les-Bains - Place des Bains. Chambéry : éd. E. Reynaud, [fin XIXe siècle]. 1 carte**
  515 - Aix-les-Bains - Place des Bains. Chambéry : éd. E. Reynaud, [fin XIXe siècle]. 1 carte postale ; 9 x 13 cm. (AC Aix-les-Bains : Cp 29_10)

Bibliographie

- **PAGE, L. Promenons-nous dans les rues... 1978.**
  PAGE, Léon. **Promenons-nous dans les rues d'Aix**. Aix-les-Bains : ville d'Aix, 1978. 284 p. ; 22 cm. (AC Aix-les-Bains : A2641)
  p. 176-177
  AC Aix-les-Bains : A2641

Illustrations

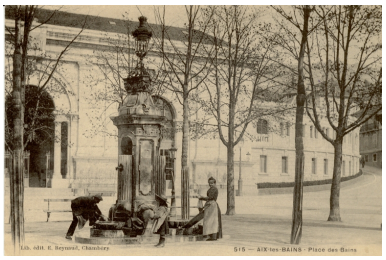

Carte postale
Repro. François Fouger
IVR82_20057300197NUCB

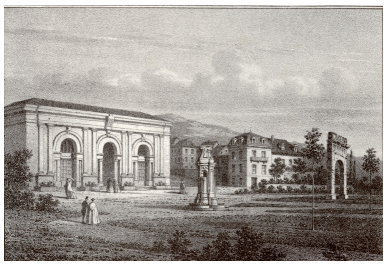

lithographie
Repro. François Fouger
IVR82_20057300154NUCB

Vue d'ensemble
Phot. Denys Harreau
IVR82_20157300308NUCA

Dossiers liés

Dossiers de synthèse :
Généralités (IA73001081) Aix-les-Bains
Oeuvre(s) contenue(s) :
Oeuvre(s) en rapport :
Place des Bains, puis place des Thermes (IA73001207) Aix-les-Bains, Centre historique
Secteur urbain, Centre historique (IA73001135) Rhône-Alpes, Savoie, Aix-les-Bains

Auteur(s) du dossier : Marie-Reine Jazé-Charvolin, Joël Lagrange
Copyright(s) : © Région Rhône-Alpes, Inventaire général du patrimoine culturel ; © Ville d'Aix-les-Bains

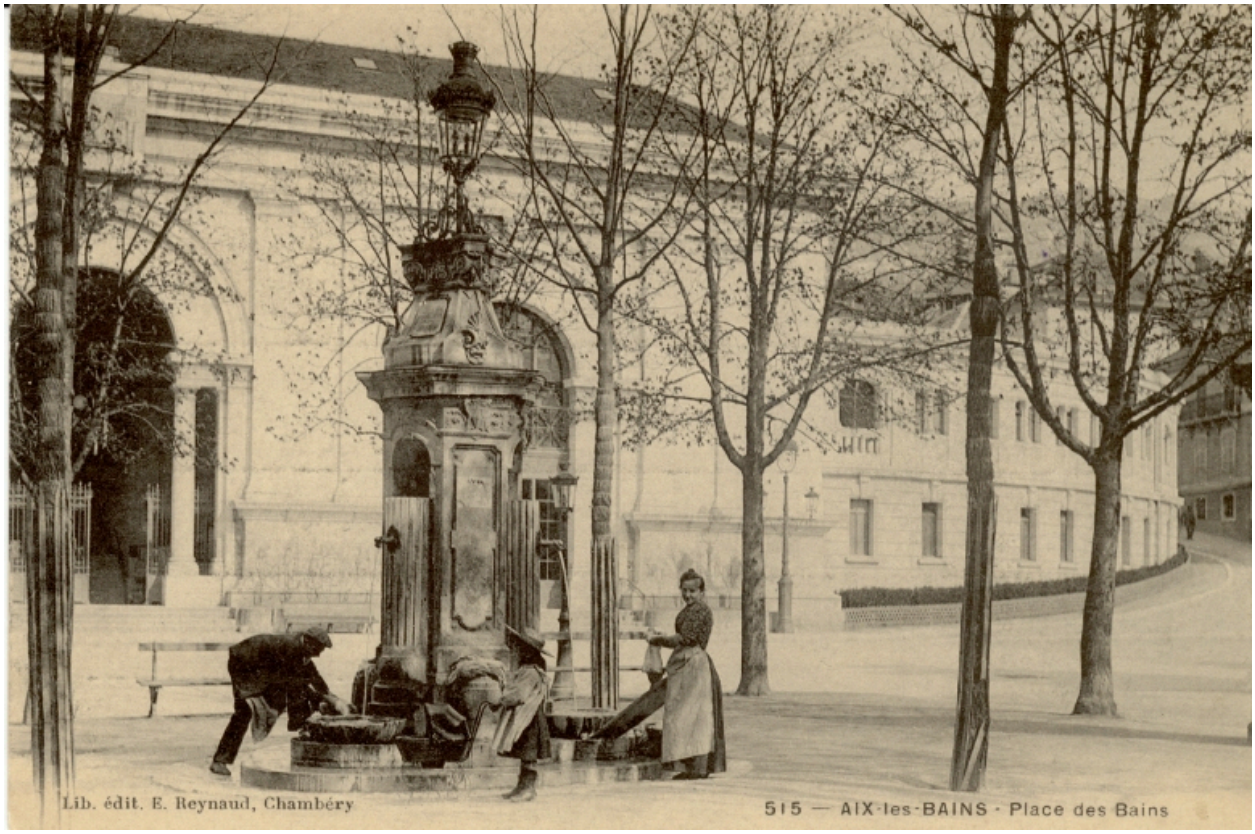

Carte postale

Référence du document reproduit :

- **515 - Aix-les-Bains - Place des Bains. Chambéry : éd. E. Reynaud, [fin XIXe siècle]. 1 carte**
  515 - Aix-les-Bains - Place des Bains. Chambéry : éd. E. Reynaud, [fin XIXe siècle]. 1 carte postale ; 9 x 13 cm. (AC Aix-les-Bains : Cp 29_10)

IVR82_20057300197NUCB
Auteur de l'illustration (reproduction) : François Fouger
© Archives municipales d'Aix-les-Bains
reproduction soumise à autorisation du titulaire des droits d'exploitation

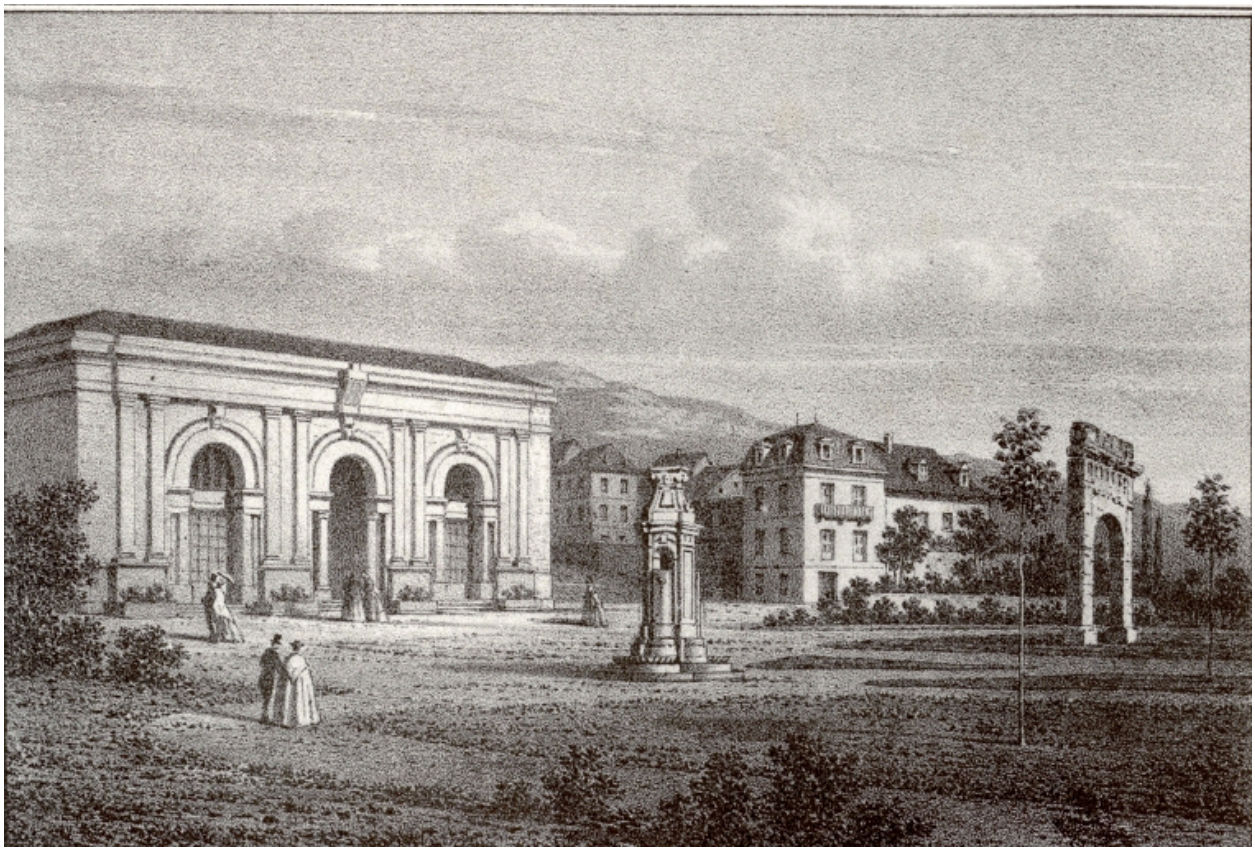

lithographie

Référence du document reproduit :

- **Etablissement thermal d´Aix-les-Bains / J. Bleriot, del. Chambéry : lith. A. Perrin, [vers 1869]. 1**
  Etablissement thermal d´Aix-les-Bains / J. Bleriot, del. Chambéry : lith. A. Perrin, [vers 1869]. 1 est. : lithographie ; 14 x 21 cm. (AC Aix-les Bains : 15Fi 34)

IVR82_20057300154NUCB
Auteur de l'illustration (reproduction) : François Fouger
© Archives municipales d'Aix-les-Bains
reproduction soumise à autorisation du titulaire des droits d'exploitation

Vue d'ensemble

IVR82_20157300308NUCA
Auteur de l'illustration : Denys Harreau
Date de prise de vue : 2015
© Région Rhône-Alpes, Inventaire général du patrimoine culturel ; © Ville d'Aix-les-Bains
reproduction soumise à autorisation du titulaire des droits d'exploitation