Rhône-Alpes, Savoie
Aix-les-Bains
Quartier de la gare
11 bis rue de la Cité

# Logements d'ouvriers, écuries et édifice artisanal

## Références du dossier

Numéro de dossier : IA73001366
Date de l'enquête initiale : 2005
Date(s) de rédaction : 2005
Cadre de l'étude : inventaire topographique Inventaire de la Ville d'Aix-les-Bains
Degré d'étude : monographié

## Désignation

Dénomination : logement d'ouvriers, écurie, édifice artisanal
Destinations successives : garage, remise, logement

## Compléments de localisation

Milieu d'implantation : en ville
Références cadastrales : 1879. E 52 p. ; 2004. CE 377, 538-539

## Historique

Ce bâtiment a été construit, en 1888, pour Paul Bonna, entrepreneur de travaux publics. Destiné à abriter un hangar et des écuries, il comptait sans doute dès l'origine un étage habitable. Il fut agrandi en 1890. A cette campagne, correspond vraisemblablement l'extrémité sud dont le rez-de-chaussée et l'étage sont occupés par un logement. Lors de la cessation d'activité de l'entreprise Bonna, en 1924, l'ensemble fut vendu à un garagiste et marchand de cycles installé rue de Chambéry, Joseph Pichoud. En 1962, Anaïs Pichoud en revendit une partie aux ateliers de la Cité, tandis qu'elle conservait les apppartements qu'elle fit rénover en 1966.

Période(s) principale(s) : 4e quart 19e siècle
Dates : 1888 (daté par source), 1890
Personne(s) liée(s) à l'histoire de l'oeuvre : Paul Bonna (commanditaire)

## Description

De plan rectangulaire allongé, le bâtiment s'élève en bordure du chemin d'accès à l'usine. Il est construit en moellons calcaire et couvert d'un toit à longs pans en tuiles mécaniques. Des garages et remises occupent le rez-de-chaussée, tandis que l'étage carré est divisé en appartements distribués par un couloir médian. Un escalier central, en béton, à retours avec jour, donne accès à l'étage.

### Eléments descriptifs

Matériau(x) du gros-oeuvre, mise en oeuvre et revêtement : calcaire ; moellon
Matériau(x) de couverture : tuile mécanique
Étage(s) ou vaisseau(x) : rez-de-chaussée, 1 étage carré
Élévations extérieures : élévation à travées
Type(s) de couverture : toit à longs pans
Escaliers : escalier intérieur : escalier tournant à retours avec jour, en maçonnerie

## Statut, intérêt et protection

Statut de la propriété : propriété privée

## Références documentaires

### Documents d'archive

- **AC Aix-les-Bains : 184 W 106, n° 3741. Permis de construire. Permis accordé à Mme Pichoud Anaïs, 25**
  AC Aix-les-Bains : 184 W 106, n° 3741. Permis de construire. **Permis accordé à Mme Pichoud Anaïs**, 25 août 1966

- **AC Aix-les-Bains. 4 T 26, n° 04 C 6009. Permis de construire. Autorisation de démolir accordée à la**
  AC Aix-les-Bains. 4 T 26, n° 04 C 6009. Permis de construire. **Autorisation de démolir accordée à la Société Alexandrin**, 6 décembre 2004

### Documents figurés

- **Propriété de Mme Pichoud. Rue de la Cité à Aix-les-Bains-les-Bains. Etat transformé / Maillet Jean**
  **Propriété de Mme Pichoud. Rue de la Cité à Aix-les-Bains-les-Bains. Etat transformé** / Maillet Jean (métreur-vérificateur). Aix-les-Bains, 24 août 1966. Ech. 1 : 50. 1 tirage de plan ; 50 x72 cm. (AC Aix-les-Bains : 184 W 106, n° 3741)

## Annexe 1

ANNEXE 1
**Liste des propriétaires**
1885 : Bonna Paul
1893 : Bonna François
1924 : Pichoud Joseph
1962 : Girod Pierre (rez-de-chaussée) ; Pichoud Anaïs (étage)
1981 : Copropriété

## Illustrations

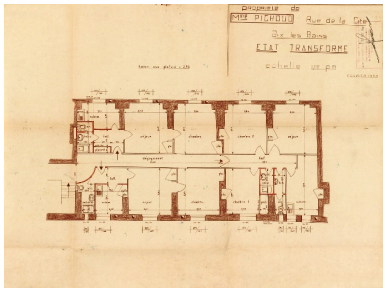


Plan après transformation
Repro. François Fouger
IVR82_20057300870NUCB

Façade
Phot. François Fouger
IVR82_20057300831NUCA

Vue générale
Phot. François Fouger
IVR82_20057300835NUCA

Façade, partie gauche
Phot. François Fouger
IVR82_20057300833NUCA

Façade du logis sud
Phot. François Fouger
IVR82_20057300834NUCA

Façade occidentale, détail
Phot. François Fouger
IVR82_20057300836NUCA

Rives du toit
Phot. François Fouger
IVR82_20057300832NUCA

## Dossiers liés

**Dossiers de synthèse :**
Généralités (IA73001081) Aix-les-Bains
**Oeuvre(s) contenue(s) :**
**Oeuvre(s) en rapport :**
Rue de la Cité (IA73001360) Rhône-Alpes, Savoie, Aix-les-Bains, Quartier de la gare
Secteur urbain de la Gare (IA73001159) Aix-les-Bains, Quartier de la gare
Usine de fabrication de matériaux de construction, Entreprise de travaux publics Bonna, puis usine de construction mécanique, La société industrielle de construction mécanique, puis usine de construction électrique, Les Ateliers de la Cité (IA73001361) Aix-les-Bains, Quartier de la gare, 17 rue de la Cité , 3 boulevard Russie

Auteur(s) du dossier : Marie-Reine Jazé-Charvolin, Joël Lagrange
Copyright(s) : © Région Rhône-Alpes, Inventaire général du patrimoine culturel ; © Ville d'Aix-les-Bains

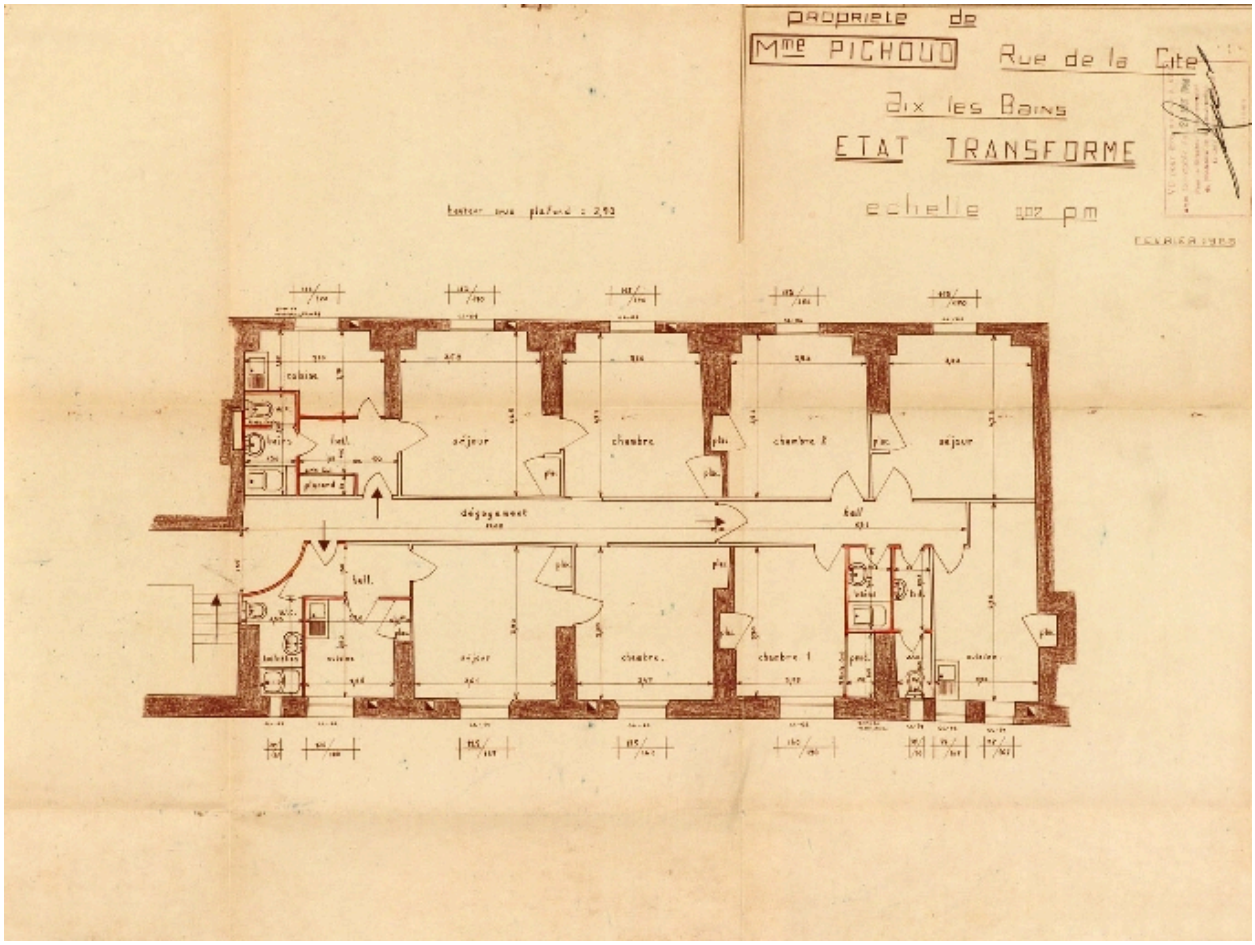


Plan après transformation

Référence du document reproduit :

- **Propriété de Mme Pichoud. Rue de la Cité à Aix-les-Bains-les-Bains. Etat transformé / Maillet Jean**
  **Propriété de Mme Pichoud. Rue de la Cité à Aix-les-Bains-les-Bains. Etat transformé** / Maillet Jean (métreur-vérificateur). Aix-les-Bains, 24 août 1966. Ech. 1 : 50. 1 tirage de plan ; 50 x72 cm. (AC Aix-les-Bains : 184 W 106, n° 3741)

IVR82_20057300870NUCB
Auteur de l'illustration (reproduction) : François Fouger
© Archives municipales d'Aix-les-Bains
reproduction soumise à autorisation du titulaire des droits d'exploitation

Façade

IVR82_20057300831NUCA
Auteur de l'illustration : François Fouger
© Région Rhône-Alpes, Inventaire général du patrimoine culturel ; © Ville d'Aix-les-Bains
reproduction soumise à autorisation du titulaire des droits d'exploitation

Vue générale

IVR82_20057300835NUCA
Auteur de l'illustration : François Fouger
© Région Rhône-Alpes, Inventaire général du patrimoine culturel ; © Ville d'Aix-les-Bains
reproduction soumise à autorisation du titulaire des droits d'exploitation

Façade, partie gauche

IVR82_20057300833NUCA
Auteur de l'illustration : François Fouger
© Région Rhône-Alpes, Inventaire général du patrimoine culturel ; © Ville d'Aix-les-Bains
reproduction soumise à autorisation du titulaire des droits d'exploitation

Façade du logis sud

IVR82_20057300834NUCA
Auteur de l'illustration : François Fouger
© Région Rhône-Alpes, Inventaire général du patrimoine culturel ; © Ville d'Aix-les-Bains
reproduction soumise à autorisation du titulaire des droits d'exploitation

Façade occidentale, détail

IVR82_20057300836NUCA
Auteur de l'illustration : François Fouger
© Région Rhône-Alpes, Inventaire général du patrimoine culturel ; © Ville d'Aix-les-Bains
reproduction soumise à autorisation du titulaire des droits d'exploitation

Rives du toit

IVR82_20057300832NUCA
Auteur de l'illustration : François Fouger
© Région Rhône-Alpes, Inventaire général du patrimoine culturel ; © Ville d'Aix-les-Bains
reproduction soumise à autorisation du titulaire des droits d'exploitation