



Lyon 2e
Saint-Nizier
17 rue de Brest , rue Grenette

Immeuble

Références du dossier

Numéro de dossier : IA69005917
Date de l'enquête initiale : 2004
Date(s) de rédaction : 2004
Cadre de l'étude : inventaire topographique Inventaire de la Ville de Lyon
Degré d'étude : étudié

Désignation

Dénomination : immeuble
Parties constituantes non étudiées : cour, conciergerie, boutique

Compléments de localisation

Milieu d'implantation : en ville
Références cadastrales : 1831. H2 536 à 538 ; 1999, AB, 79

Historique

Immeuble construit pour la famille Fournier à l'emplacement de 3 autres figurant sur le cadastre de 1831 : les bâtiments sont démolis en 1871 et l'immeuble est déclaré comme construction nouvelle en 1875. Il est incendié le 1er février 1894, et l'ingénieur en chef de la Ville en autorise la réédification le 11 juillet suivant. En avril 1895 les travaux semblent déjà bien avancés. Les Fournier font appel à Marie André Félix Bellemain pour reconstruire l'immeuble : l'élévation du rez-de-chaussée et du premier étage est conservée, les étages supérieurs étant entièrement neufs ; l'escalier qui devait rester à son ancien emplacement dans les premiers projets a été déplacé dans la réalisation.

Le motif du garde-corps de l'escalier est identique à celui du centre de tri postal actuellement Archives municipales de Lyon, 18 rue Dugas-Montbel (2e, dossier IA69000917), à celui de la gendarmerie cours Suchet (2e, dossier IA69000698), à celui de l'escalier oriental (accessible par la rue du Président-Edouard-Herriot) du musée des Beaux Arts, ainsi qu'à celui de la mairie du 4e arrondissement.

Période(s) principale(s) : 4e quart 19e siècle
Dates : 1875 (daté par source), 1895
Auteur(s) de l'oeuvre : Bellemain Marie André Félix_ (architecte, attribution par source)
Personne(s) liée(s) à l'histoire de l'oeuvre : Fournier (commanditaire)

Description

Éléments descriptifs

Matériau(x) du gros-oeuvre, mise en oeuvre et revêtement : calcaire ; pierre de taille
Matériau(x) de couverture : ardoise, tuile mécanique
Étage(s) ou vaisseau(x) : sous-sol, entresol, 3 étages carrés, étage de comble
Élévations extérieures : élévation à travées
Type(s) de couverture : toit à longs pans brisés
Escaliers : escalier dans-oeuvre : escalier tournant à retours avec jour, en maçonnerie, suspendu

Typologies et état de conservation

Typologies : deux corps de bâtiment en L

État de conservation : bon état

Décor

Techniques : sculpture, ferronnerie, menuiserie

Représentations : ornement architectural ; fronton ; pilastre ; ordre toscan ; cartouche ; enroulement ; ornement géométrique

Précision sur les représentations :

Façades au décor architectural abondant : la porte est encadrée de pilastres toscans à bossage un sur deux, l'entablement étant interrompu par un cartouche. Les panneaux des vantaux dessinent des ornements géométriques. Les garde-corps en fer forgé et fonte des balcons et des fenêtres jouent sur des motifs d'enroulement symétriques, asymétriques pour ceux de la rampe d'escalier.

Dimensions

Mesures : h : 2 000 cm

Statut, intérêt et protection

Boutique actuellement : grand magasin Tati.

Statut de la propriété : propriété privée

Références documentaires

Documents d'archive

- **Matrices cadastrales, section H (1 et 2) dite de la Halle aux blés, 1836**
AD Rhône : 3 P 0123-34 à 37. **Matrices cadastrales, section H (1 et 2) dite de la Halle aux blés, 1836**
t. 35, f° 372, 384
- **Voirie rue Grenette, 19e siècle**
AC Lyon : 321 WP 111. **Voirie rue Grenette, 19e siècle**
AC Lyon : 321 WP 111

Documents figurés

- **Maison de Mlle Fournier à Lyon, Rue Centrale 17 / Bellemain**
Maison de Mlle Fournier à Lyon, Rue Centrale 17 / Bellemain. 1 : 100. 11 juin 1894. 3 dess. : encre sur calque (AC Lyon : 344 WP 1). 1. **Plan du rez-de-chaussée**, 26 X 35 cm 2. **Coupe transversale**, 35 X 26 cm 3. **Façades sur la rue Centrale et sur la rue Grenette**, 33 X 53 cm (il existe un deuxième jeu de plans identique daté du 9 août 1894 sous la cote 321 WP 111)
AC Lyon : 344 WP 1

Illustrations



Plan-masse, d'après le système urbain de référence, version 1999
Dess. Paul Cherblanc
IVR82_20056902739NUDA



Élévation de la façade sur la rue de Brest, d'après un relevé photogrammétrique par A. Bensaci, 2003

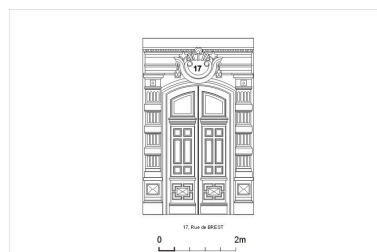

Élévation de la façade sur la rue de Brest, détail de la porte, d'après un relevé photogrammétrique par A. Bensaci, 2003

Dess. Paul Cherblanc
IVR82_20056902790NUD



Élévation de la façade sur la
rue de Brest, détails, d'après
un relevé photogrammétrique
par A. Bensaci, 2003
Dess. Paul Cherblanc
IVR82_20056902792NUD

Dess. Paul Cherblanc
IVR82_20056902791NUD

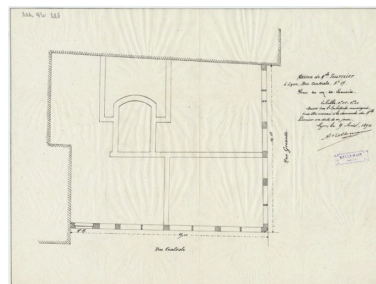

Maison de Mlle Fournier à Lyon, Rue
Centrale. Plan du rez-de-chaussée,
dess. par Bellemain, 9 août 1894
Phot. Phot. AM Lyon J. Gastineau
IVR82_20056900429NUCA

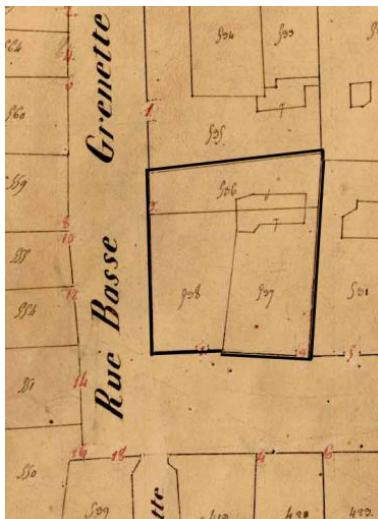

Plan-masse des anciens
immeubles, extrait du plan
cadastral levé en 1831, section H2
Phot. Phot. AD Rhône
IVR82_20056902614NUCA

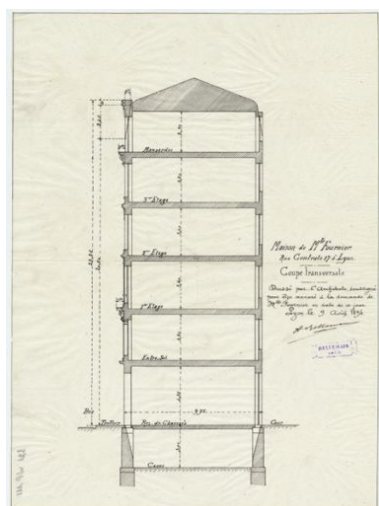

Maison de Mlle Fournier à Lyon,
Rue Centrale 17. Coupe transversale,
dess. par Bellemain, 9 août 1894
Phot. Phot. AM Lyon J. Gastineau
IVR82_20056900430NUCA

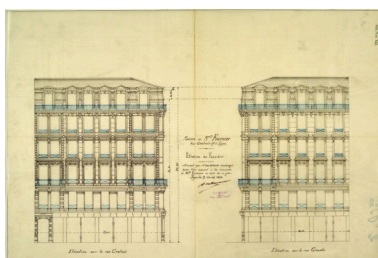

Maison de Mlle Fournier à Lyon,
Rue Centrale 17. Façades sur la
rue Centrale et sur la rue Grenette,
dess. par Bellemain, 9 août 1894
Phot. Phot. AM Lyon J. Gastineau
IVR82_20056900431NUCA



Vue générale
Phot. Eric Dessert
IVR82_20056901730P



Façades, détail de l'angle
Phot. Bernard Ducouret
IVR82_20046900790NUCA



Façade principale rue de Brest, vue par-dessous
Phot. Bernard Ducouret
IVR82_20046900791NUCA



Façade principale rue de Brest, porte
Phot. Bernard Ducouret
IVR82_20046900792NUCA



Allée et escalier
Phot. Bernard Ducouret
IVR82_20046900793NUC



Escalier, entrée du palier du rez-de-chaussée, détail de la console
Phot. Bernard Ducouret
IVR82_20046900794NUC



Départ de l'escalier
Phot. Bernard Ducouret
IVR82_20046900795NUC

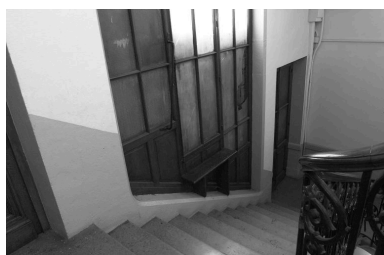

Rez-de-chaussée de l'escalier, baies
de l'ancienne loge de concierge
Phot. Bernard Ducouret
IVR82_20046900796NUC



4e étage d'escalier
Phot. Bernard Ducouret
IVR82_20046900797NUCA

Dossiers liés

Dossiers de synthèse :

Présentation de l'étude de la ville de Lyon (IA69000216) Rhône-Alpes, Rhône, Lyon

Présentation du quartier Saint-Nizier (IA69007056) Lyon, Saint-Nizier

Immeubles du quartier Saint-Nizier (IA69006513) Lyon, Saint-Nizier

Oeuvre(s) contenue(s) :

Oeuvre(s) en rapport :

Rue Centrale et Saint-Pierre, actuellement rue de Brest et rue Paul-Chenavard (IA69005968) Rhône-Alpes, Rhône,
Lyon 2e, Saint-Nizier, rue de Brest , rue de Paul-Chenavard

Rue Grenette (IA69005969) Rhône-Alpes, Rhône, Lyon 2e, Saint-Nizier, rue Grenette

Auteur(s) du dossier : Bernard Ducouret

Copyright(s) : © Région Rhône-Alpes, Inventaire général du patrimoine culturel ; © Ville de Lyon



Plan-masse, d'après le système urbain de référence, version 1999

IVR82_20056902739NUDA

Auteur de l'illustration : Paul Cherblanc

Technique de relevé : reprise de fond ;

© Région Rhône-Alpes, Inventaire général du patrimoine culturel ; © Ville de Lyon

reproduction soumise à autorisation du titulaire des droits d'exploitation



Elévation de la façade sur la rue de Brest, d'après un relevé photogrammétrique par A. Bensaci, 2003

IVR82_20056902790NUD

Auteur de l'illustration : Paul Cherblanc

Technique de relevé : relevé photogrammétrique ; Échelle : 1 : 100

© Région Rhône-Alpes, Inventaire général du patrimoine culturel ; © Ville de Lyon
reproduction soumise à autorisation du titulaire des droits d'exploitation

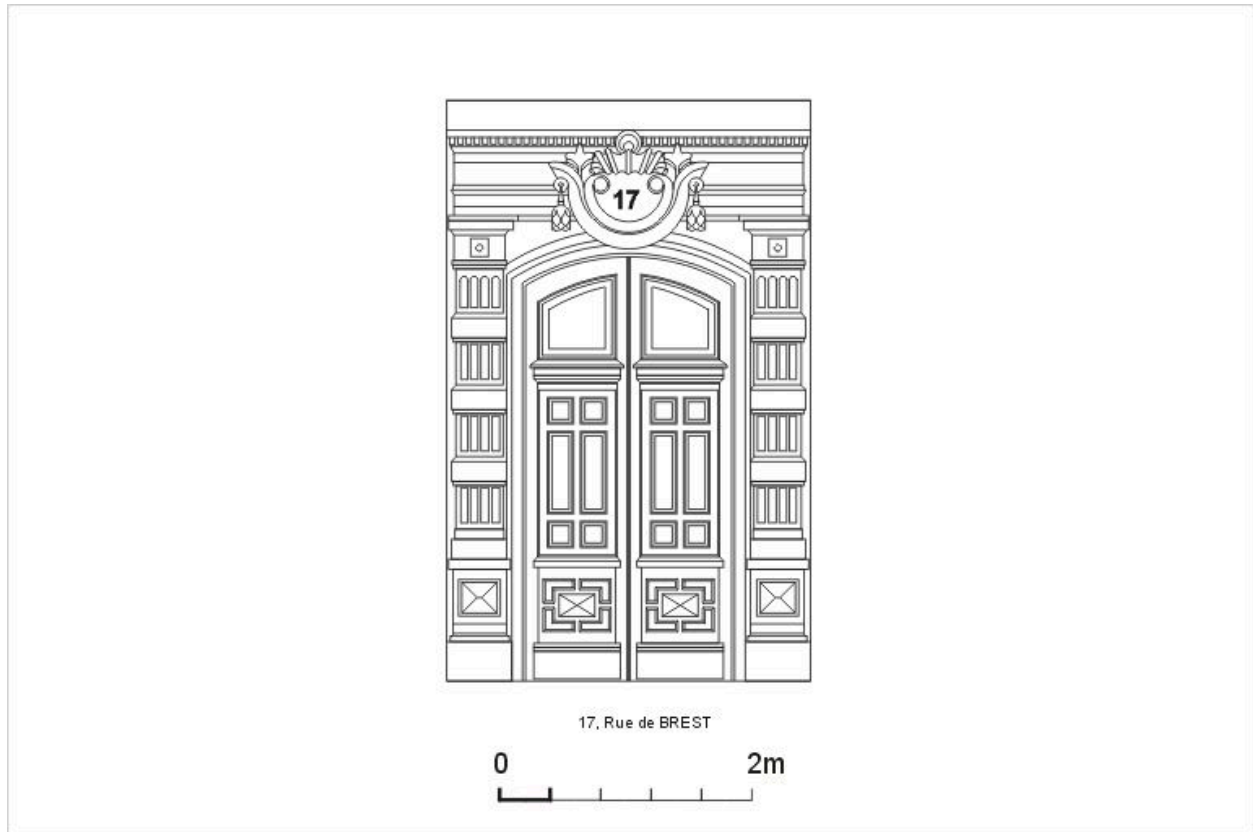

Elévation de la façade sur la rue de Brest, détail de la porte, d'après un relevé photogrammétrique par A. Bensaci, 2003

IVR82_20056902791NUD

Auteur de l'illustration : Paul Cherblanc

Technique de relevé : relevé photogrammétrique ; Échelle : 1 : 20

© Région Rhône-Alpes, Inventaire général du patrimoine culturel ; © Ville de Lyon
reproduction soumise à autorisation du titulaire des droits d'exploitation



Elévation de la façade sur la rue de Brest, détails, d'après un relevé photogrammétrique par A. Bensaci, 2003

IVR82_20056902792NUD

Auteur de l'illustration : Paul Cherblanc

Technique de relevé : relevé photogrammétrique ; Échelle : 1 : 50

© Région Rhône-Alpes, Inventaire général du patrimoine culturel ; © Ville de Lyon
reproduction soumise à autorisation du titulaire des droits d'exploitation

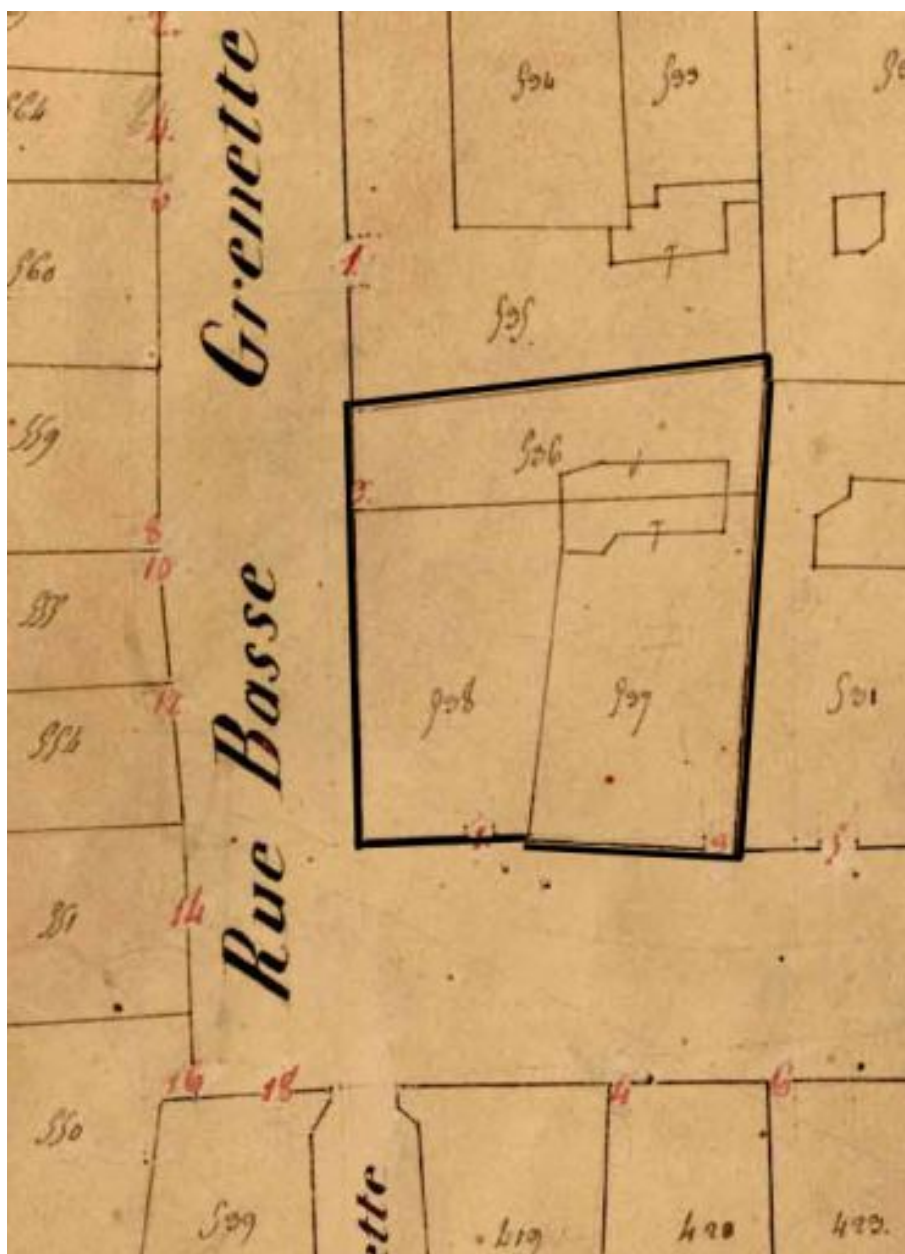

Plan-masse des anciens immeubles, extrait du plan cadastral levé en 1831, section H2

IVR82_20056902614NUCA

Auteur de l'illustration : Phot. AD Rhône

© Région Rhône-Alpes, Inventaire général du patrimoine culturel ; © Ville de Lyon ; © Archives Départementales du Rhône

reproduction soumise à autorisation du titulaire des droits d'exploitation

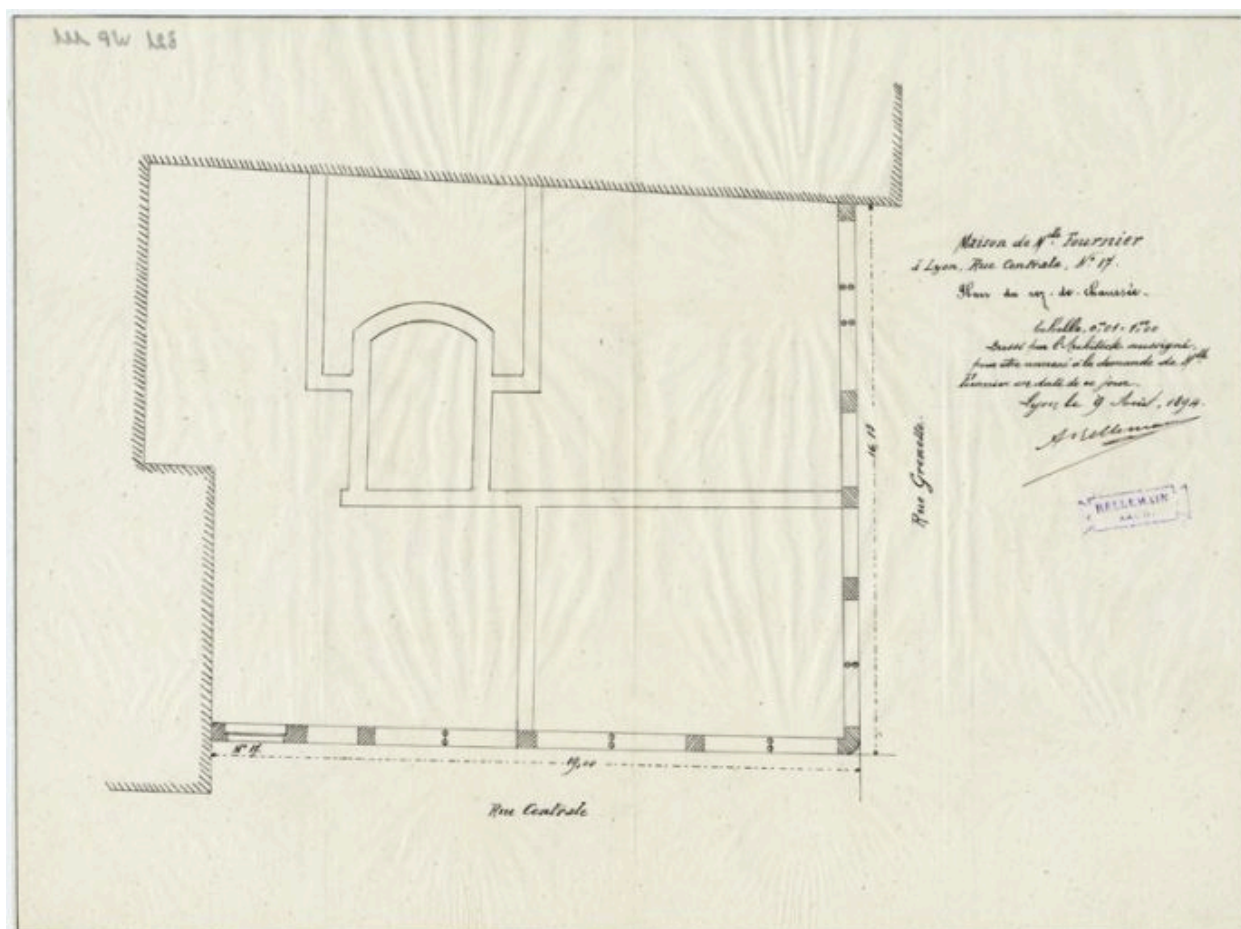

Maison de Mlle Fournier à Lyon, Rue Centrale. Plan du rez-de-chaussée, dess. par Bellemain, 9 août 1894

IVR82_20056900429NUCA

Auteur de l'illustration : Phot. AM Lyon J. Gastineau

© Région Rhône-Alpes, Inventaire général du patrimoine culturel ; © Ville de Lyon ; © Archives Municipales de Lyon
reproduction soumise à autorisation du titulaire des droits d'exploitation

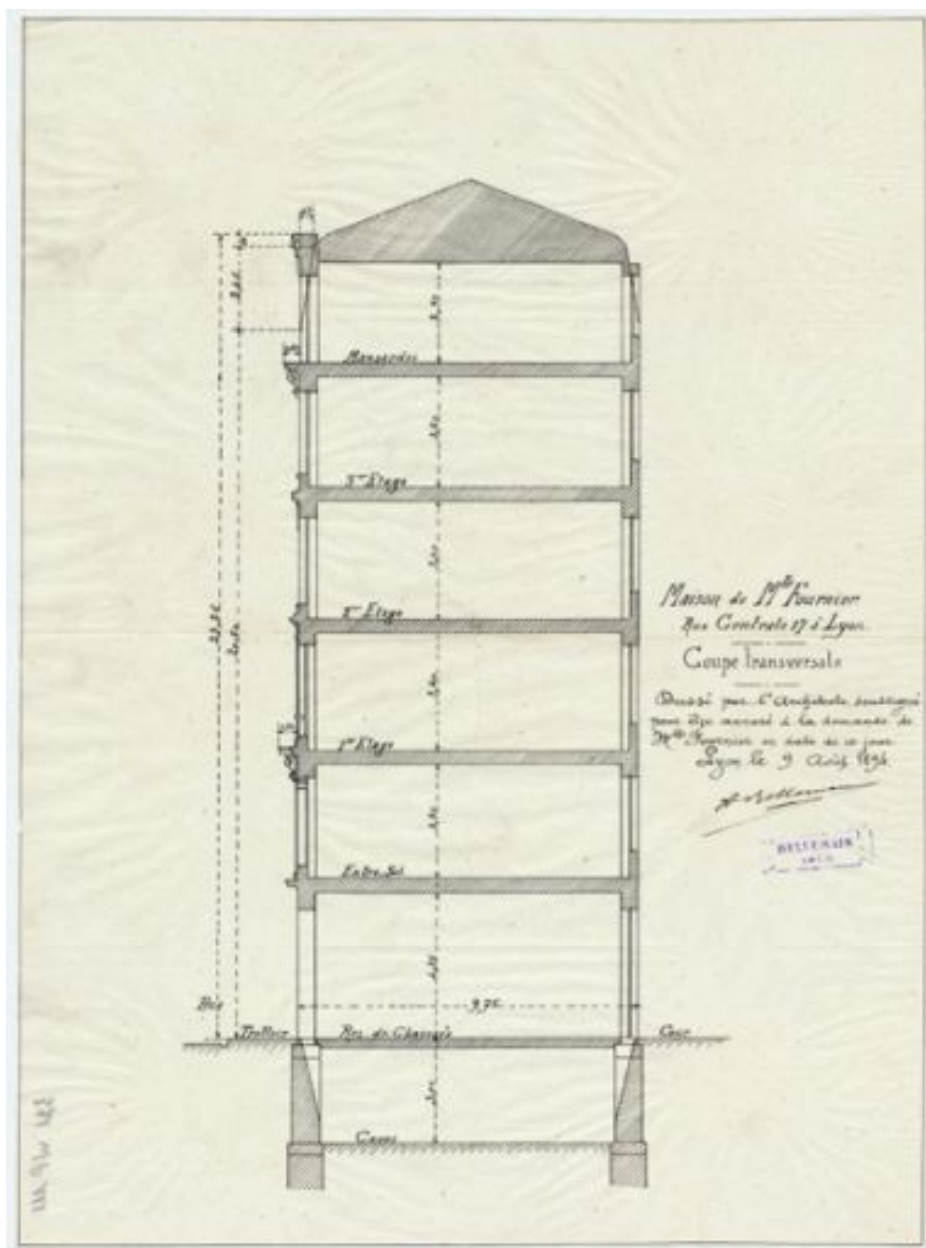

Maison de Mlle Fournier à Lyon, Rue Centrale 17. Coupe transversale, dess. par Bellemain, 9 août 1894

IVR82_20056900430NUCA

Auteur de l'illustration : Phot. AM Lyon J. Gastineau

© Région Rhône-Alpes, Inventaire général du patrimoine culturel ; © Ville de Lyon ; © Archives Municipales de Lyon
reproduction soumise à autorisation du titulaire des droits d'exploitation

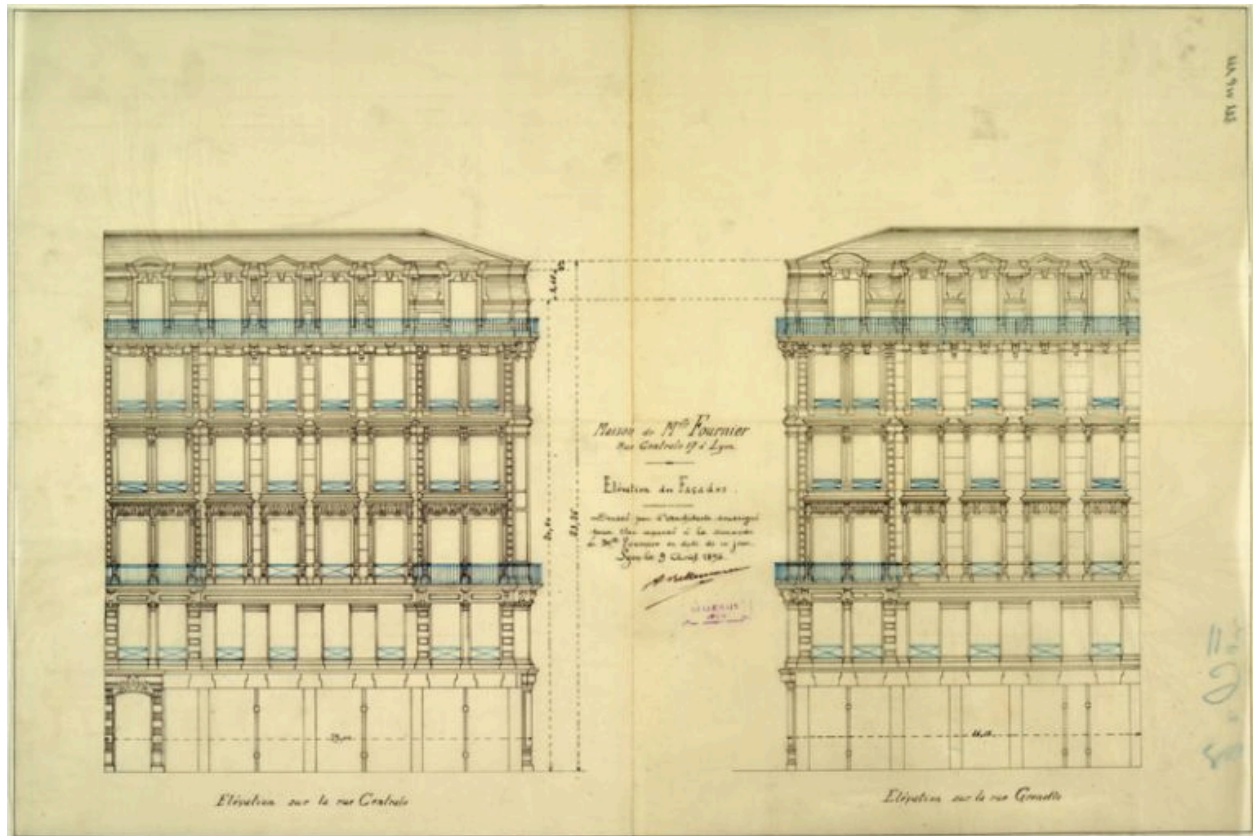

Maison de Mlle Fournier à Lyon, Rue Centrale 17. Façades sur la rue Centrale et sur la rue Grenette, dess. par Bellemain, 9 août 1894

IVR82_20056900431NUCA

Auteur de l'illustration : Phot. AM Lyon J. Gastineau

© Région Rhône-Alpes, Inventaire général du patrimoine culturel ; © Ville de Lyon ; © Archives Municipales de Lyon
reproduction soumise à autorisation du titulaire des droits d'exploitation



Vue générale

IVR82_20056901730P

Auteur de l'illustration : Eric Dessert

© Région Rhône-Alpes, Inventaire général du patrimoine culturel ; © Ville de Lyon
reproduction soumise à autorisation du titulaire des droits d'exploitation



Façades, détail de l'angle

IVR82_20046900790NUCA

Auteur de l'illustration : Bernard Ducouret

© Région Rhône-Alpes, Inventaire général du patrimoine culturel ; © Ville de Lyon
reproduction soumise à autorisation du titulaire des droits d'exploitation



Façade principale rue de Brest, vue par-dessous

IVR82_20046900791NUCA

Auteur de l'illustration : Bernard Ducouret

© Région Rhône-Alpes, Inventaire général du patrimoine culturel ; © Ville de Lyon
reproduction soumise à autorisation du titulaire des droits d'exploitation



Façade principale rue de Brest, porte

IVR82_20046900792NUCA

Auteur de l'illustration : Bernard Ducouret

© Région Rhône-Alpes, Inventaire général du patrimoine culturel ; © Ville de Lyon
reproduction soumise à autorisation du titulaire des droits d'exploitation



Allée et escalier

IVR82_20046900793NUC

Auteur de l'illustration : Bernard Ducouret

© Région Rhône-Alpes, Inventaire général du patrimoine culturel ; © Ville de Lyon
reproduction soumise à autorisation du titulaire des droits d'exploitation



Escalier, entrée du palier du rez-de-chaussée, détail de la console

IVR82_20046900794NUC

Auteur de l'illustration : Bernard Ducouret

© Région Rhône-Alpes, Inventaire général du patrimoine culturel ; © Ville de Lyon
reproduction soumise à autorisation du titulaire des droits d'exploitation



Départ de l'escalier

IVR82_20046900795NUC

Auteur de l'illustration : Bernard Ducouret

© Région Rhône-Alpes, Inventaire général du patrimoine culturel ; © Ville de Lyon
reproduction soumise à autorisation du titulaire des droits d'exploitation



Rez-de-chaussée de l'escalier, baies de l'ancienne loge de concierge

IVR82_20046900796NUC

Auteur de l'illustration : Bernard Ducouret

© Région Rhône-Alpes, Inventaire général du patrimoine culturel ; © Ville de Lyon
reproduction soumise à autorisation du titulaire des droits d'exploitation



4e étage d'escalier

IVR82_20046900797NUCA

Auteur de l'illustration : Bernard Ducouret

© Région Rhône-Alpes, Inventaire général du patrimoine culturel ; © Ville de Lyon
reproduction soumise à autorisation du titulaire des droits d'exploitation