



Lyon 7e
la Guillotière
183 grande rue de la Guillotière

Immeuble

Références du dossier

Numéro de dossier : IA69005435
Date de l'enquête initiale : 2007
Date(s) de rédaction : 2008
Cadre de l'étude : inventaire topographique Inventaire de la Ville de Lyon
Degré d'étude : repéré

Désignation

Dénomination : immeuble
Parties constituantes non étudiées : cour, boutique, partie artisanale

Compléments de localisation

Milieu d'implantation : en ville
Références cadastrales : 1999. AH 4 partie sud

Historique

Période(s) principale(s) : 1er quart 19e siècle

Description

Petit immeuble sur rue dont l'élévation principale est couronnée par une corniche en bois supportée par un rang de denticules. Un long couloir latéral donne sur la cour dans laquelle s'élève une maison construite contre le mur ouest. L'accès au 1er étage se fait par un escalier extérieur tournant à retour avec jour construit devant la façade sur cour et débouchant sur un balcon d'où part un escalier droit, dans-oeuvre, d'accès au 2e étage.

Éléments descriptifs

Matériau(x) de couverture : tuile plate mécanique
Étage(s) ou vaisseau(x) : 2 étages carrés
Élévations extérieures : élévation à travées
Type(s) de couverture : toit à deux pans

Typologies et état de conservation

Typologies : immeuble à un corps de bâtiment
État de conservation : bon état

Décor

Techniques : menuiserie
Représentations : denticule
Précision sur les représentations :
Corniche en bois supportée par un rang de denticules

Statut, intérêt et protection

Boutiques : Ets Dossier peinture décoration, épicerie Le Primeur des Quatre Saisons

Statut de la propriété : propriété privée

Illustrations

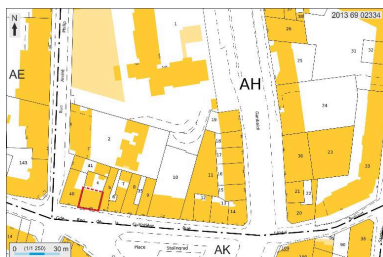

Plan masse et de situation,
extrait de <http://cadastre.gouv.fr>
Dess. André Céréza
IVR82_20136902334NUDA



Vue générale depuis l'ouest
Phot. Maryannick Chalabi
IVR82_20086900683NUCA

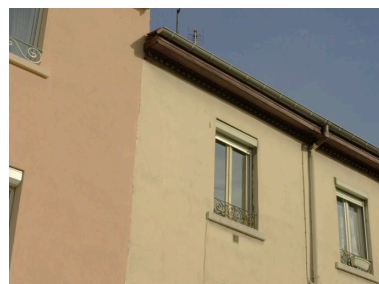

Détail de la corniche
en bois sur denticules
Phot. Maryannick Chalabi
IVR82_20086900684NUCA



Vue d'ensemble depuis le nord-est
Phot. Maryannick Chalabi
IVR82_20086900659NUCA



Elévation postérieure sur cour
Phot. Maryannick Chalabi
IVR82_20086900685NUCA



Vue de l'escalier
extérieur d'accès à l'étage
Phot. Maryannick Chalabi
IVR82_20086900686NUCA

Dossiers liés

Dossiers de synthèse :

Présentation du secteur d'étude Lyon Guillotière (IA69005009) Rhône-Alpes, Rhône, Lyon 7e, la Guillotière
Immeubles du secteur d'étude La Guillotière (IA69005010) Lyon 7e, la Guillotière

Oeuvre(s) contenue(s) :

Oeuvre(s) en rapport :

Grande rue de la Guillotière (IA69005036) Rhône-Alpes, Rhône, Lyon 7e, la Guillotière, grande rue de la Guillotière
Îlot Grande rue de la Guillotière, Abbé-Boisard, Garibaldi, Gambetta, André-Philip, Rachais (IA69006978) Rhône-Alpes, Rhône, Lyon 7e, la Guillotière, grande rue de la Guillotière , rue Abbé-boisard , rue Garibaldi , cours Gambetta , rue André-Philip , rue Rachais

Auteur(s) du dossier : Maryannick Chalabi, Catherine Guégan

Copyright(s) : © Région Rhône-Alpes, Inventaire général du patrimoine culturel ; © Ville de Lyon

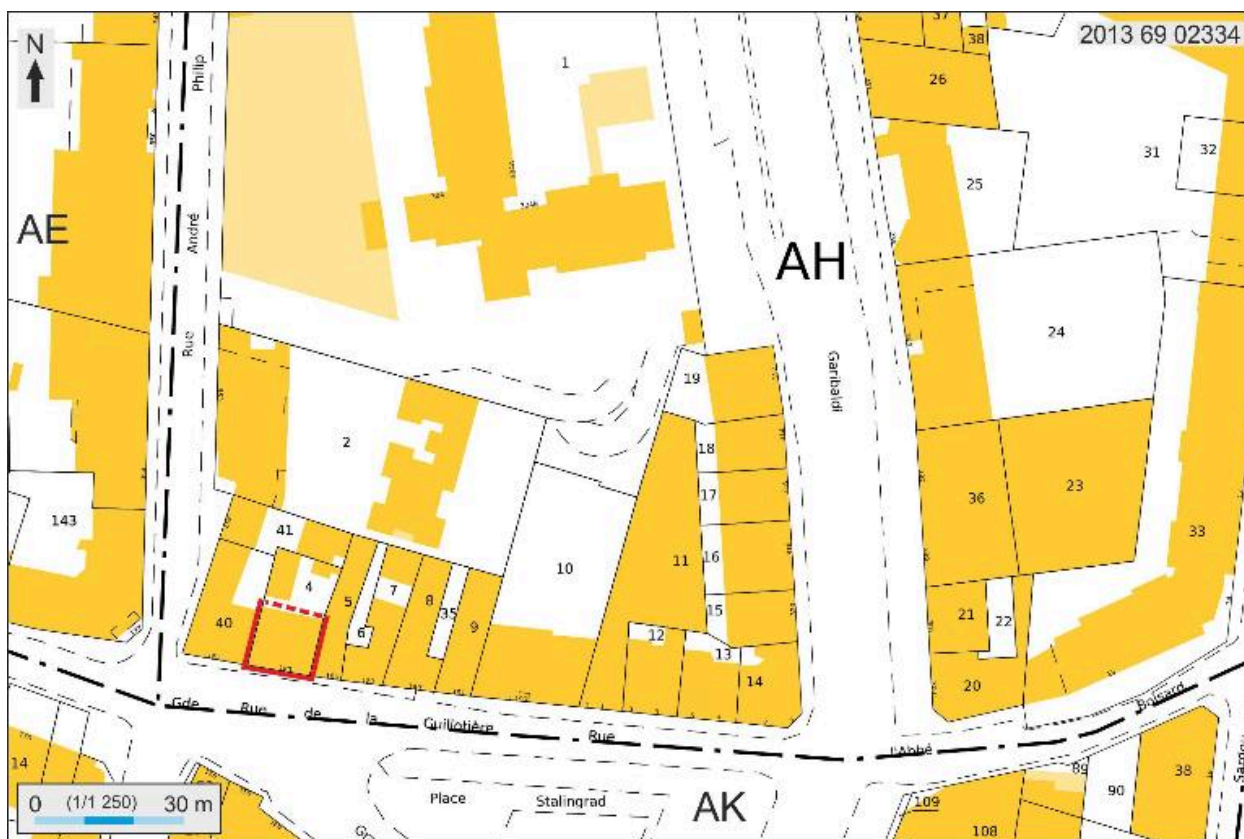

Plan masse et de situation, extrait de <http://cadastre.gouv.fr>

IVR82_20136902334NUDA

Auteur de l'illustration : André Céréza

Date de prise de vue : 2013

© Région Rhône-Alpes, Inventaire général du patrimoine culturel ; © Ministère des finances, CIDF, Service du cadastre
reproduction soumise à autorisation du titulaire des droits d'exploitation



Vue générale depuis l'ouest

IVR82_20086900683NUCA

Auteur de l'illustration : Maryannick Chalabi

Date de prise de vue : 2007

© Région Rhône-Alpes, Inventaire général du patrimoine culturel ; © Ville de Lyon
reproduction soumise à autorisation du titulaire des droits d'exploitation



Détail de la corniche en bois sur denticules

IVR82_20086900684NUCA

Auteur de l'illustration : Maryannick Chalabi

Date de prise de vue : 2007

© Région Rhône-Alpes, Inventaire général du patrimoine culturel ; © Ville de Lyon
reproduction soumise à autorisation du titulaire des droits d'exploitation



Vue d'ensemble depuis le nord-est

IVR82_20086900659NUCA

Auteur de l'illustration : Maryannick Chalabi

Date de prise de vue : 2007

© Région Rhône-Alpes, Inventaire général du patrimoine culturel ; © Ville de Lyon
reproduction soumise à autorisation du titulaire des droits d'exploitation



Elévation postérieure sur cour

IVR82_20086900685NUCA

Auteur de l'illustration : Maryannick Chalabi

Date de prise de vue : 2007

© Région Rhône-Alpes, Inventaire général du patrimoine culturel ; © Ville de Lyon
reproduction soumise à autorisation du titulaire des droits d'exploitation



Vue de l'escalier extérieur d'accès à l'étage

IVR82_20086900686NUCA

Auteur de l'illustration : Maryannick Chalabi

Date de prise de vue : 2007

© Région Rhône-Alpes, Inventaire général du patrimoine culturel ; © Ville de Lyon
reproduction soumise à autorisation du titulaire des droits d'exploitation