



Lyon 7e
la Guillotière
37 rue du Repos

Corps de garde du fort de la Motte

Références du dossier

Numéro de dossier : IA69005190
Date de l'enquête initiale : 2004
Date(s) de rédaction : 2004
Cadre de l'étude : inventaire topographique Inventaire de la Ville de Lyon
Degré d'étude : repéré

Désignation

Dénomination : corps de garde

Compléments de localisation

Milieu d'implantation : en ville
Références cadastrales : 1999. BI 67 AQ, AR

Historique

Les corps de garde du fort de la Motte apparaissent sur un plan du 30 juillet 1849. Ils ont pris une utilité importante du fait de l'agrandissement des structures militaires. Leur aspect défensif est moindre mais il s'explique par la quasi invulnérabilité de ces lieux de la fortification lyonnaise, protégés d'un côté par un rocher et de l'autre par le fort le plus considérable de la rive gauche du Rhône. A l'origine, l'entrée était fermée par une grille de ferronnerie entre deux piliers maçonnés.

Période(s) principale(s) : 2e quart 19e siècle

Description

Les corps de garde du fort de la Motte se situent à l'entrée principale du site, rue du Repos, dont ils gardent l'accès. Ils se composent de deux édifices jumeaux, de part et d'autre de l'entrée fermée par une barrière. De forme presque cubique, ils mesurent 10 mètres de côté pour une hauteur oscillant de 7 à 8 mètres. Ils sont intégrés dans un mur crénelé, où la banquette de tir existe toujours. Le parement de ces édifices est en pierre de Couzon, tandis que d'autres éléments de façade, comme les chaînes d'angle ou les encadrements des meurtrières, se détachent en pierre blanche de Seyssel.

Éléments descriptifs

Matériau(x) du gros-oeuvre, mise en oeuvre et revêtement : calcaire ; moellon
Matériau(x) de couverture : zinc en couverture
Étage(s) ou vaisseau(x) : 1 étage carré
Type(s) de couverture : terrasse
Escaliers : escalier dans-oeuvre : escalier tournant à retours avec jour, en maçonnerie

Typologies et état de conservation

État de conservation : bon état

Statut, intérêt et protection

Statut de la propriété : propriété privée

Références documentaires

Documents d'archive

- **A. Service Historique de l'Armée de Terre. Vincennes. Art. 8 Section 1 Lyon Carton 6. Tableau**
A. Service Historique de l'Armée de Terre. Vincennes. Art. 8 Section 1 Lyon Carton 6. **Tableau indiquant la contenance et l'emploi des bâtiments militaires. 1851**

Documents figurés

- **Génie. Direction de Lyon. Place de Lyon. Projets pour 1849 et 1850. Fortifications. Art. 19.**
Génie. Direction de Lyon. Place de Lyon. Projets pour 1849 et 1850. Fortifications. Art. 19. Sections a et b. Fort Lamotte. Dispositions proposées pour mettre à l'abri de surprise la salle d'armes. Feuille n°39 /
Lafont, 30 juillet 1849. Plans. Pap., encre, aq. Ech. 1 : 200. 59 x 70 cm. (A. Service Historique de l'Armée de Terre. Paris. Vincennes. Art. 8 Section 1 Lyon Carton 4)
- **141. Lyon. Entrée du Fort Lamothe. [Lyon] : Ed. E.C.L., [vers 1900]. Carte postale (AC Lyon. 0004**
141. Lyon. Entrée du Fort Lamothe. [Lyon] : Ed. E.C.L., [vers 1900]. Carte postale (AC Lyon. 0004 FI
00267)

Bibliographie

- **METTEY-BUNEVOD, M. Les fortifications de Lyon dans la première moitié du XIXe siècle (1793-1858). 1992**
METTEY-BUNEVOD, Madeleine. **Les fortifications de Lyon dans la première moitié du XIXe siècle (1793-1858).** Villeneuve d'Ascq : Presses Universitaires du Septentrion, 1992. 300 p. : ill.. (Th. doc. : Nouveau régime d'histoire mention histoire de l'art: Lyon 2 : 1992)
p. 224 : ill.
- **WACHEUX, R., BLONDEAU R. Caserne Sergent Blandan, 37, rue de Repos Lyon 7°. Lyon : Communauté**
WACHEUX, R., BLONDEAU R. **Caserne Sergent Blandan, 37, rue de Repos Lyon 7°.** Lyon : Communauté Urbaine de Lyon : Direction de l'Action Foncière. Unité Etudes : 2000. 101 p. dactyl. : ill.
Fiche n° bât. 001 et 002

Annexe 1

A. Service Historique de l' Armée de Terre. Vincennes. Art. 8 Section 1 Lyon Carton 6

Tableau indiquant la contenance et l'emploi des bâtiments militaires. 1851.

Pavillon d'entrée droite a : 1 étage : corps de garde salle de police, prison, salle de rapport, vague-mestre, sergent adjudant à l'officier payeur, tambour major. 3 pièces au rez-de-chaussée, 4 à l'étage.

Pavillon d'entrée gauche a' : 1 étage : concierge, latrines pour femmes, salle de police pour sous-officier.

Illustrations

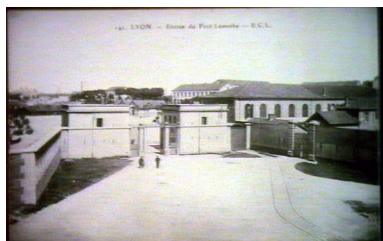

Entrée du fort la Motte,
carte postale, vers 1900
IVR82_20046904591NUCA



Vue générale
Phot. Didier Gourbin
IVR82_20046904198X

Dossiers liés

Dossiers de synthèse :

Présentation du secteur d'étude Lyon Guillotière (IA69005009) Rhône-Alpes, Rhône, Lyon 7e, la Guillotière

Oeuvre(s) contenue(s) :

Oeuvre(s) en rapport :

Fort de la Motte ; puis Caserne Sergent Blandan (IA69005188) Rhône-Alpes, Rhône, Lyon 7e, la Guillotière, 37 rue du Repos

Auteur(s) du dossier : Ariane Chabert, Maryannick Chalabi

Copyright(s) : © Région Rhône-Alpes, Inventaire général du patrimoine culturel ; © Ville de Lyon

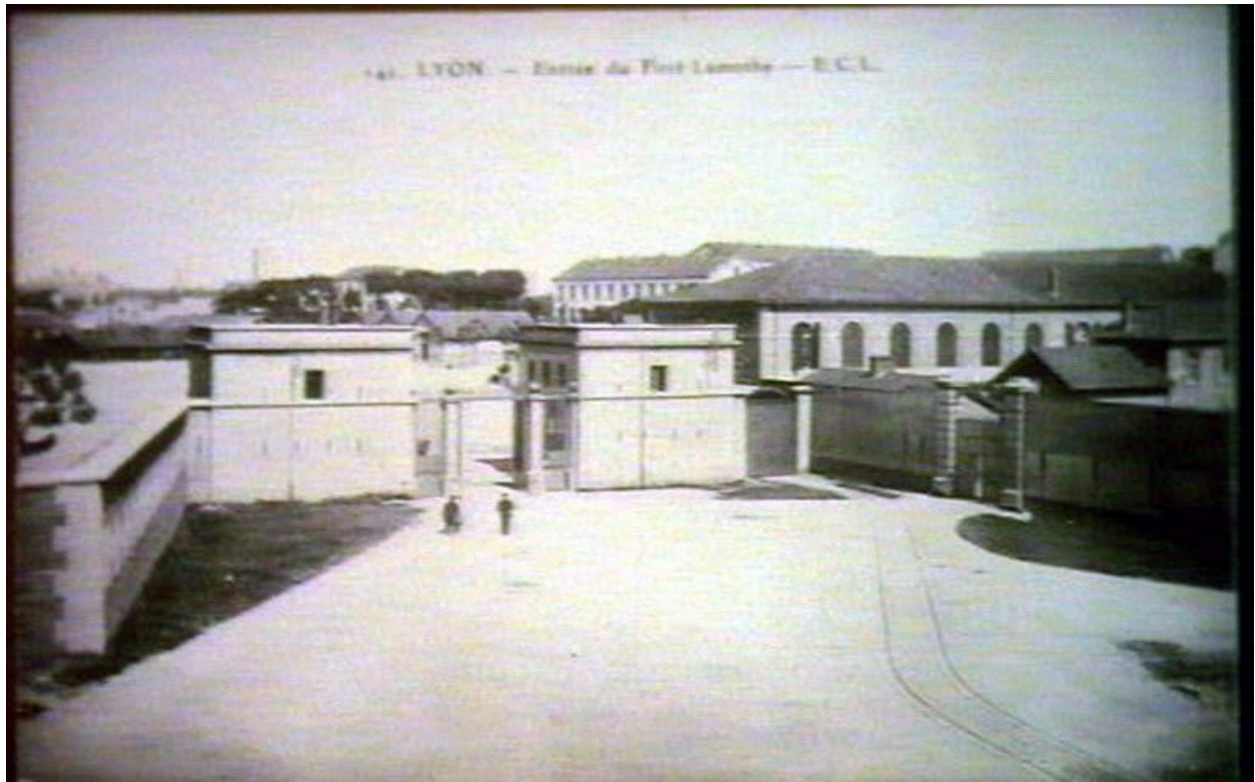

Entrée du fort la Motte, carte postale, vers 1900

Référence du document reproduit :

- **141. Lyon. Entrée du Fort Lamothe. [Lyon] : Ed. E.C.L., [vers 1900]. Carte postale (AC Lyon. 0004 141. Lyon. Entrée du Fort Lamothe. [Lyon] : Ed. E.C.L., [vers 1900]. Carte postale (AC Lyon. 0004 FI 00267)**

IVR82_20046904591NUCA

© Archives municipales de Lyon

reproduction soumise à autorisation du titulaire des droits d'exploitation



Vue générale

IVR82_20046904198X

Auteur de l'illustration : Didier Gourbin

© Région Rhône-Alpes, Inventaire général du patrimoine culturel ; © Ville de Lyon
reproduction soumise à autorisation du titulaire des droits d'exploitation