Lyon 7e
Guillotière
18 rue Saint-Michel

Immeuble

Références du dossier

Numéro de dossier : IA69007463
Date de l'enquête initiale : 2016
Date(s) de rédaction : 2016
Cadre de l'étude : inventaire topographique Inventaire de la Ville de Lyon
Degré d'étude : repéré

Désignation

Dénomination : immeuble
Parties constituantes non étudiées : cour, boutique

Compléments de localisation

Milieu d'implantation : en ville
Références cadastrales : 2016, AN, 38

Historique

Il s'agit probablement de la maison de 3 étages construite en 1858 par M. Roche à l'angle des rues de Chabrol et Saint-Michel (AC Lyon, 315 WP 016/3), surélevée de deux étages en 1950-1955 (AC Lyon, 345 W 10). En 1899, l'immeuble accueille les bureaux de l'usine Pierron-Boutier adjacente : travaux de réfection de la devanture et mise en place d'une enseigne "Cuisine / Buanderie / Chauffage / Hydrothérapie" (AC Lyon, 315 WP 063/8).

Période(s) principale(s) : 3e quart 19e siècle ()
Période(s) secondaire(s) : 3e quart 20e siècle ()
Dates : 1858 (daté par source), 1950 (daté par source)

Description

Surélévation non homogène de deux étages, lisible en façade, couverture en terrasse et rupture dans la conception de l'escalier.

Eléments descriptifs

Matériau(x) du gros-oeuvre, mise en oeuvre et revêtement : pierre, moellon, enduit ; béton
Matériau(x) de couverture : béton en couverture
Étage(s) ou vaisseau(x) : sous-sol, rez-de-chaussée, 5 étages carrés
Élévations extérieures : élévation à travées
Type(s) de couverture : terrasse
Escaliers : escalier dans-oeuvre : escalier tournant à retours avec jour, en maçonnerie, suspendu

Typologies et état de conservation

Typologies : immeuble à trois corps de bâtiments en U ; immeuble d'angle en longueur sur une rue
État de conservation : bon état

Décor

Techniques : sculpture
Précision sur les représentations :
Niche d'angle avec dais sculpté, statue de la Vierge.

Statut, intérêt et protection

Statut de la propriété : propriété privée

Données complémentaires

F-MDE- Collectif Immeubles Marseille-Saint-André

Position	sur rue
Mitoyenneté	Oui
Rupture d'alignement	Non
Nombre de façades sur rue	2
Nombre de corps de bâtiments	3 corps de bâtiments en U
Place de l'entrée	décentrée
Porte	dénaturée
Nombre de travées	9
Nombre de niveaux	6
Niveau de décor	décor élémentaire
Limite de toiture	corniche pierre
Décrochement de façade	Non
Balcon	non
Balcon filant	Non
Loggia	Non
Balcon-loggia	Non
Forme des angles d'ilôt	angle droit
Traitement des angles d'ilôt	niche, sculpture, travées aveugles
Visibilité des matériaux	non visible
Matériaux des encadrements	pierre
Matériaux des garde-corps	fonte
Lambrequins	fonte
Escalier 1 : situation	en milieu de bâtiment
Escaliers en pendant	Non
1re volée différenciée	départ gironné
Tour d'escalier	Non
Garde corps de l'escalier	métal
Cage	éclairage zénithal

Pavement	dallage
Ascenseur	non
Verrières	Non
Type de passage	allée
Sas	Non
Distribution des logements	par palier et couloir
Fonctions commerciales	Bar-restaurant africain "Fula-NgeNge"
Agrandissement	Non
Surélévation	Oui
Alignement	Non
Modification de façade	Non
Reconstruction de façade	Non
Nivellement	Non

Illustrations

Vue d'ensemble, depuis l'est
Phot. Magali Delavenne
IVR84_20166900774NUCA

Elévation latérale, rue Saint-Michel
Phot. Magali Delavenne
IVR84_20166900775NUCA

Vue rapprochée de la niche sur l'angle
Phot. Magali Delavenne
IVR84_20166900776NUCA

Vue rapprochée de la devanture ancienne en menuiserie, rue Saint-Michel
Phot. Magali Delavenne
IVR84_20166900777NUCA

Vue intérieure : le départ de l'escalier
Phot. Magali Delavenne
IVR84_20166900778NUCA

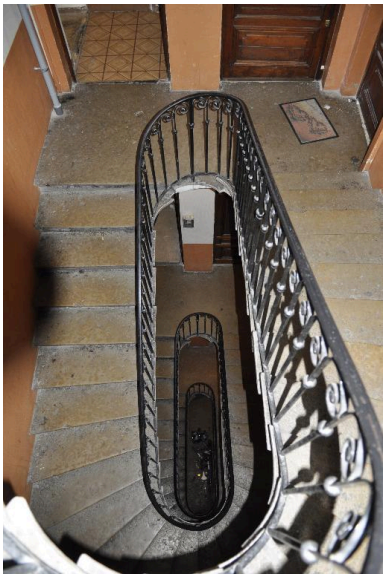

Vue intérieure : les premières révolutions de l'escalier
Phot. Magali Delavenne
IVR84_20166900779NUCA

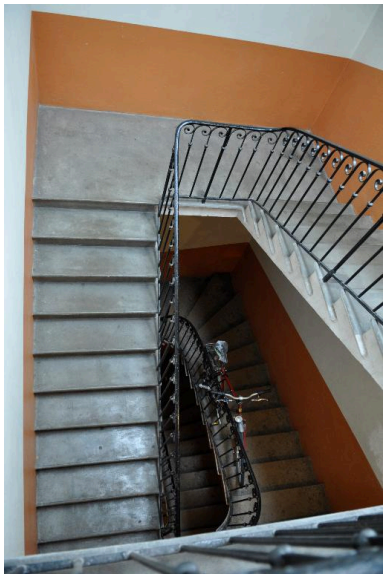

Vue intérieure : révolutions supérieures de l'escalier, surélevées en béton
Phot. Magali Delavenne
IVR84_20166900780NUCA

Mur postérieur aveugle, surélévation lisible
Phot. Magali Delavenne
IVR84_20166900781NUCA

Dossiers liés

Dossiers de synthèse :
Les immeubles du secteur "Saint-André" (Lyon 7) (IA69006880) Rhône-Alpes, Rhône, Lyon 7e, Guillotière
Oeuvre(s) contenue(s) :
Oeuvre(s) en rapport :
Rue Saint-Michel (IA69007555) Rhône-Alpes, Rhône, Lyon 7e, la Guillotière

Auteur(s) du dossier : Magali Delavenne, Albane Paitard
Copyright(s) : © Région Auvergne-Rhône-Alpes, Inventaire général du patrimoine culturel ; © Ville de Lyon

Vue d'ensemble, depuis l'est

IVR84_20166900774NUCA
Auteur de l'illustration : Magali Delavenne
© Région Auvergne-Rhône-Alpes, Inventaire général du patrimoine culturel ; © Ville de Lyon
reproduction soumise à autorisation du titulaire des droits d'exploitation

Elévation latérale, rue Saint-Michel

IVR84_20166900775NUCA
Auteur de l'illustration : Magali Delavenne
© Région Auvergne-Rhône-Alpes, Inventaire général du patrimoine culturel ; © Ville de Lyon
reproduction soumise à autorisation du titulaire des droits d'exploitation

Vue rapprochée de la niche sur l'angle

IVR84_20166900776NUCA
Auteur de l'illustration : Magali Delavenne
© Région Auvergne-Rhône-Alpes, Inventaire général du patrimoine culturel ; © Ville de Lyon
reproduction soumise à autorisation du titulaire des droits d'exploitation

Vue rapprochée de la devanture ancienne en menuiserie, rue Saint-Michel

IVR84_20166900777NUCA
Auteur de l'illustration : Magali Delavenne
© Région Auvergne-Rhône-Alpes, Inventaire général du patrimoine culturel ; © Ville de Lyon
reproduction soumise à autorisation du titulaire des droits d'exploitation

Vue intérieure : le départ de l'escalier

IVR84_20166900778NUCA
Auteur de l'illustration : Magali Delavenne
© Région Auvergne-Rhône-Alpes, Inventaire général du patrimoine culturel ; © Ville de Lyon
reproduction soumise à autorisation du titulaire des droits d'exploitation

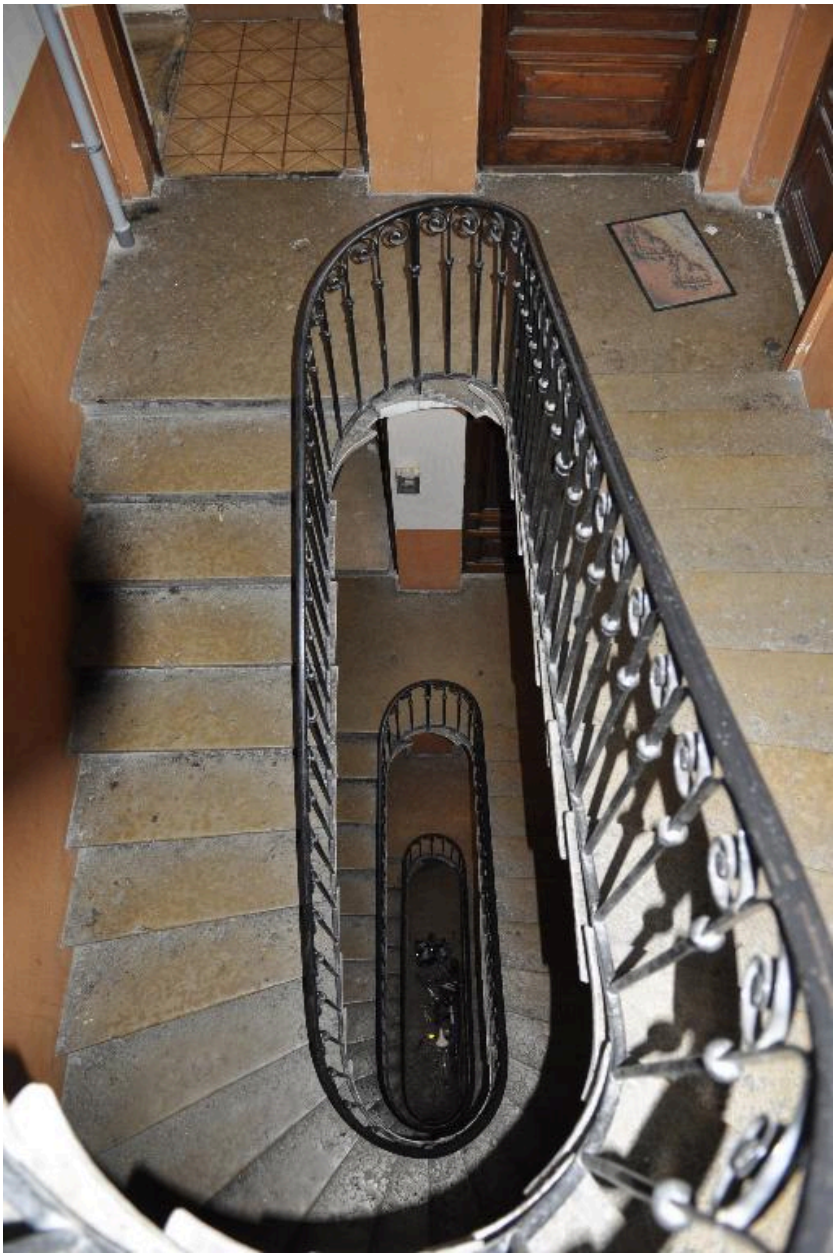

Vue intérieure : les premières révolutions de l'escalier

IVR84_20166900779NUCA
Auteur de l'illustration : Magali Delavenne
© Région Auvergne-Rhône-Alpes, Inventaire général du patrimoine culturel ; © Ville de Lyon
reproduction soumise à autorisation du titulaire des droits d'exploitation

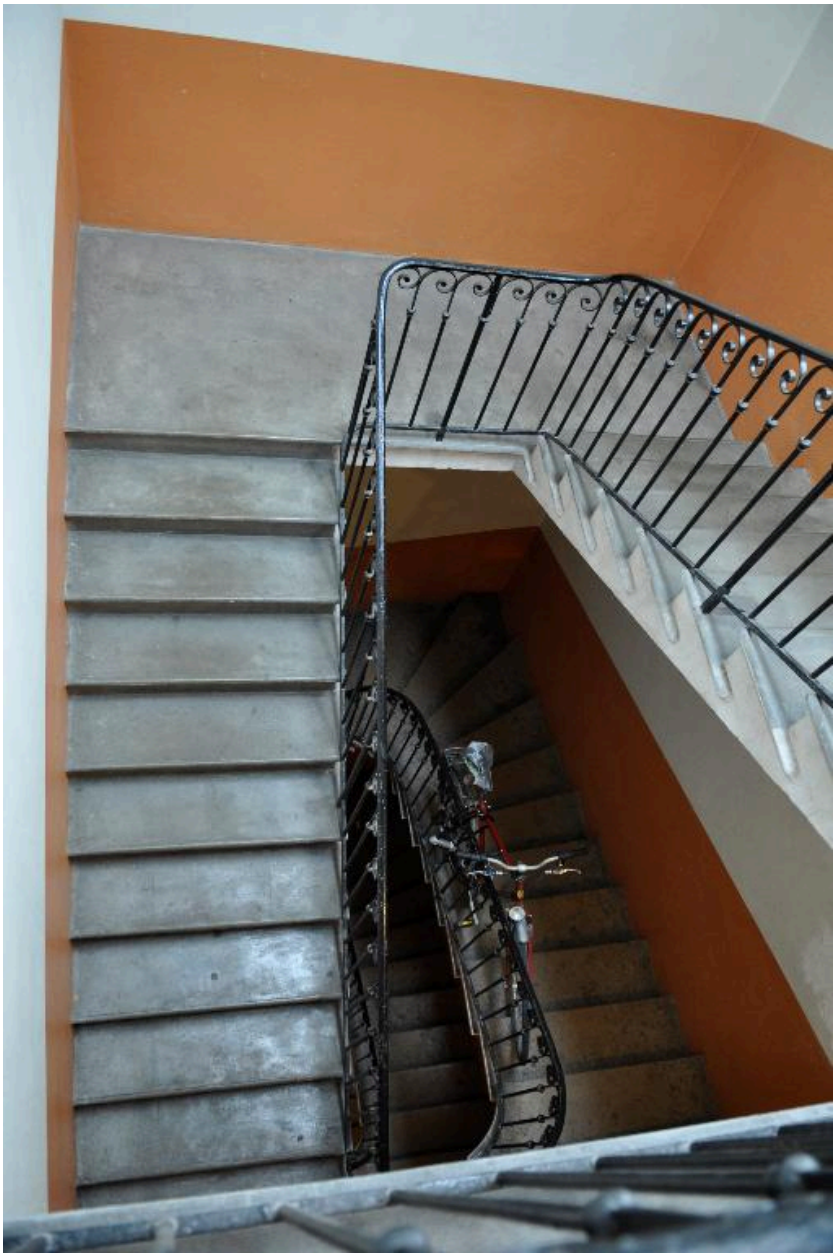

Vue intérieure : révolutions supérieures de l'escalier, surélevées en béton

IVR84_20166900780NUCA
Auteur de l'illustration : Magali Delavenne
© Région Auvergne-Rhône-Alpes, Inventaire général du patrimoine culturel ; © Ville de Lyon
reproduction soumise à autorisation du titulaire des droits d'exploitation

Mur postérieur aveugle, surélévation lisible

IVR84_20166900781NUCA
Auteur de l'illustration : Magali Delavenne
© Région Auvergne-Rhône-Alpes, Inventaire général du patrimoine culturel ; © Ville de Lyon
reproduction soumise à autorisation du titulaire des droits d'exploitation