Lyon 7e
Guillotière
9 place Raspail

Immeuble

Références du dossier

Numéro de dossier : IA69007253
Date de l'enquête initiale : 2015
Date(s) de rédaction : 2015
Cadre de l'étude : inventaire topographique Inventaire de la Ville de Lyon
Degré d'étude : étudié

Désignation

Dénomination : immeuble
Parties constituantes non étudiées : cour, boutique

Compléments de localisation

Milieu d'implantation : en ville
Références cadastrales : 2014, AB, 66

Historique

Immeuble construit dans les années 1840. En 1841, au moment de la succession Combalot, la parcelle non bâtie est occupée par un nommé Guillot. En 1847, l'immeuble apparait sur la vue de Lyon dessinée par Guesdon. En 1885, M. Barbier, propriétaire, demande l'autorisation de modifier une porte ; il est probable que les ornements de façade qui n'apparaissent pas sur la photographie de 1857 (frontons, clés, consoles) datent de la même campagne. L'édifice a été légué aux Hospices civils de Lyon en 1932.
D'après inscription en façade : [Hospices Civils de Lyon / Maison léguée par / Mme Vve Duranton née Berruyer Péroline Ant^{tte} / décédée le 14 juin 1932].
Période(s) principale(s) : 2e quart 19e siècle ()

Description

Eléments descriptifs

Matériau(x) du gros-oeuvre, mise en oeuvre et revêtement : pierre, moellon, enduit (?) ; pierre de taille
Matériau(x) de couverture : tuile mécanique
Étage(s) ou vaisseau(x) : sous-sol, entresol, 5 étages carrés, comble à surcroît
Élévations extérieures : élévation à travées
Type(s) de couverture : toit à plusieurs pans
Escaliers : escalier dans-oeuvre : escalier tournant à retours avec jour, en maçonnerie

Typologies et état de conservation

Typologies : immeuble à deux corps de bâtiments en L ; immeubles à élévation articulée, décor riche, équipements de confort ou de standing ; immeuble d'angle de plan massé
État de conservation : bon état

Statut, intérêt et protection

Statut de la propriété : propriété privée

Références documentaires

Documents d'archive

- **AC Lyon. 315 WP 085/3. Place Raspail, alignement. Modification d'ouvertures. 1885.**
  AC Lyon. 315 WP 085/3. **Place Raspail, alignement. Modification d'ouvertures**. 1885.
  AC Lyon : 315 WP 085/3

Documents figurés

- **[Plan général des terrains appartenant à la succession Combalot] / Guillot. 1841. (AC Lyon, 321 WP 179/1)**
  [Plan général des terrains appartenant à la succession Combalot] / Guillot. Échelle : 1 : 1000. Lyon, 1841. 1 plan : encre, lavis, 2 couleurs (AC Lyon, 321 WP 179/1).
  AC Lyon : 321 WP 179/1

- **Lyon, vue prise du faubourg de la Guillotière / dessiné par Guesdon, lithographié par A. Cuvillier, 1847**
  Lyon, vue prise du faubourg de la Guillotière / dessiné par Guesdon, lithographié par A. Cuvillier. Paris : imprimerie Lermercier, publié par A. Hauser. 1847. 40 x 57 cm.
  AC Lyon : 16 Fi 455

- **Panorama de la rive gauche du Rhône entre le pont de la Guillotière et le pont de l'Hôtel-Dieu, été 1857 (dit panorama Baumers 1)**
  Panorama de la rive gauche du Rhône entre le pont de la Guillotière et le pont de l'Hôtel-Dieu, été 1857 (dit panorama Baumers 1) / René-Félix Baumers. Lyon : 1857. 6 photogr. nég. : assemblage de calotypes. (AC Lyon 84 PH)
  AC Lyon : 84 PH

Données complémentaires

F-MDE- Collectif Immeubles Marseille-Saint-André

Position	sur rue
Mitoyenneté	Oui
Rupture d'alignement	Non
Nombre de façades sur rue	2
Nombre de corps de bâtiments	2 corps de bâtiments en L
Place de l'entrée	centrée
Porte	piétonne
Nombre de travées	7
Nombre de niveaux	7
Niveau de décor	décor élaboré
Limite de toiture	corniche bois
Décrochement de façade	Non
Balcon	en pierre

Balcon filant	Non
Loggia	Non
Balcon-loggia	Non
Forme des angles d'ilôt	angle droit
Traitement des angles d'ilôt	aucun
Visibilité des matériaux	non visible
Matériaux des encadrements	pierre
Matériaux des garde-corps	fonte
Lambrequins	bois
Escalier 1 : situation	à l'arrière
Escaliers en pendant	Non
Nombre de volées par étage	1
Tour d'escalier	Non
Matériaux de l'escalier	pierre
Garde corps de l'escalier	métal
Cage	éclairage zénithal
Pavement	mosaïque
Ascenseur	non
Verrières	Non
Type de passage	allée
Sas	Oui
Distribution des logements	par palier de l'escalier
Fonctions commerciales	Agence imobilière Neowi ; Galerie Mei
Loge de concierge	au niveau du premier repos
Immeuble faisant partie d'un ensemble	immeubles en pendant
Nature de l'ensemble	Pendant du n°12, place Raspail ?
Agrandissement	Non
Surélévation	Non
Alignement	Non
Modification de façade	Oui
Reconstruction de façade	Non
Nivellement	Non

Illustrations

Vue cavalière des constructions de la place Raspail en 1847, depuis le sud-est (détail de la lithographie d'Alfred Guesdon, AC Lyon 16 Fi 455)
Autr. Alfred Guesdon,
Repro. Gilles Bernasconi
IVR84_20166900570NUCA

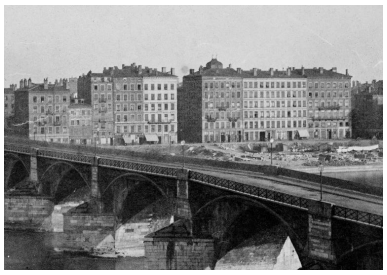

Vue de l'immeuble en 1857, détail du panorama photographique de René-Félix Baumers (AC Lyon 84 PH)
Autr. René-Félix Baumers,
Repro. Gilles Bernasconi
IVR84_20166900571NUCB

Vue de situation au sein de l'ilot (à gauche)
Phot. Eric Dessert
IVR84_20166901373NUCA

Vue générale, depuis le nord-ouest
Phot. Eric Dessert
IVR84_20166901381NUCA

Elévation latérale, sur la rue Passet
Phot. Catherine Guégan
IVR82_20156900896NUCA

Elévation principale : jeu de balcons aux deuxième et troisième étages carrés
Phot. Catherine Guégan
IVR82_20156900891NUCA

Elévation sur place, porte piétonne
Phot. Eric Dessert
IVR84_20166901380NUCA

Elévation sur place : porte, imposte en ferronnerie ajourée, inscription
Phot. Catherine Guégan
IVR82_20156900889NUCA

Elévation sur place, inscription commémorant le legs de l'immeuble aux Hospices civils de Lyon
Phot. Catherine Guégan
IVR82_20156900890NUCA

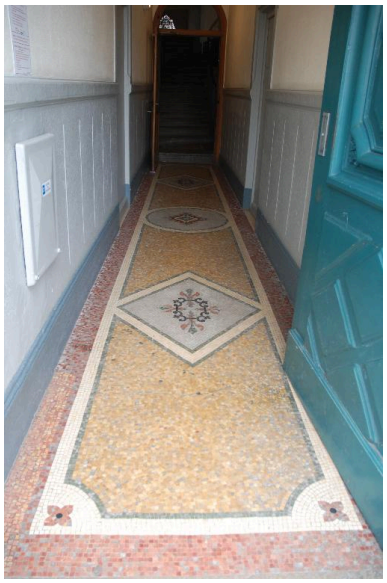

Vue intérieure : l'allée
Phot. Catherine Guégan
IVR82_20156900892NUCA

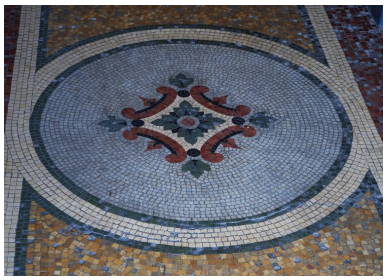

Vue intérieure : détail du décor en mosaïque de l'allée
Phot. Catherine Guégan
IVR82_20156900893NUCA

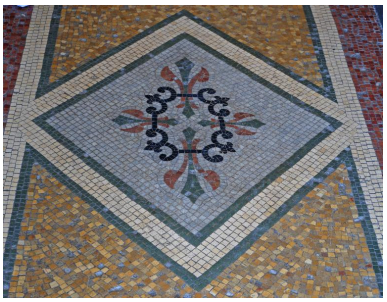

Vue intérieure : détail du décor en mosaïque de l'allée
Phot. Catherine Guégan
IVR82_20156900894NUCA

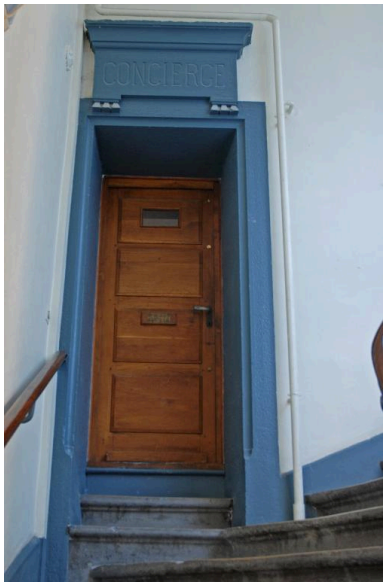

Vue intérieure : porte de la loge de concierge au niveau du premier repos de l'escalier
Phot. Catherine Guégan
IVR82_20156900895NUCA

Dossiers liés

Dossiers de synthèse :
Les immeubles du secteur "Saint-André" (Lyon 7) (IA69006880) Rhône-Alpes, Rhône, Lyon 7e, Guillotière
Oeuvre(s) contenue(s) :
Oeuvre(s) en rapport :
Place des Squares, actuellement place Raspail et place Jutard (IA69006830) Rhône-Alpes, Rhône, Lyon 7e, Guillotière

Auteur(s) du dossier : Magali Delavenne, Catherine Guégan
Copyright(s) : © Région Auvergne-Rhône-Alpes, Inventaire général du patrimoine culturel ; © Ville de Lyon

Vue cavalière des constructions de la place Raspail en 1847, depuis le sud-est (détail de la lithographie d'Alfred Guesdon, AC Lyon 16 Fi 455)

Référence du document reproduit :

- **Lyon, vue prise du faubourg de la Guillotière / dessiné par Guesdon, lithographié par A. Cuvillier, 1847**
  Lyon, vue prise du faubourg de la Guillotière / dessiné par Guesdon, lithographié par A. Cuvillier. Paris : imprimerie Lermercier, publié par A. Hauser. 1847. 40 x 57 cm.
  AC Lyon : 16 Fi 455

IVR84_20166900570NUCA
Auteur de l'illustration (reproduction) : Gilles Bernasconi
Auteur du document reproduit : Alfred Guesdon
© Archives municipales de Lyon
reproduction soumise à autorisation du titulaire des droits d'exploitation

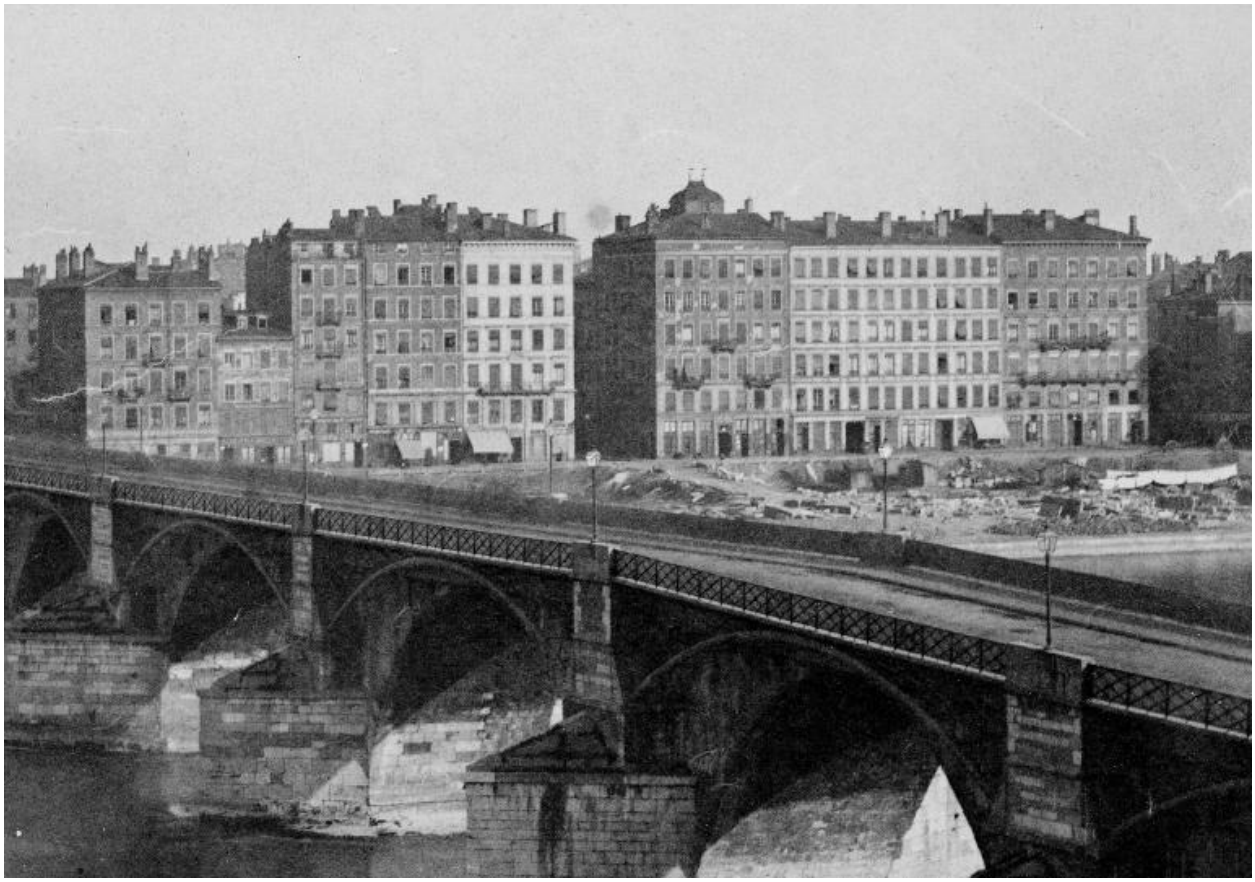

Vue de l'immeuble en 1857, détail du panorama photographique de René-Félix Baumers (AC Lyon 84 PH)

Référence du document reproduit :

- **Panorama de la rive gauche du Rhône entre le pont de la Guillotière et le pont de l'Hôtel-Dieu, été 1857 (dit panorama Baumers 1)**
  Panorama de la rive gauche du Rhône entre le pont de la Guillotière et le pont de l'Hôtel-Dieu, été 1857 (dit panorama Baumers 1) / René-Félix Baumers. Lyon : 1857. 6 photogr. nég. : assemblage de calotypes. (AC Lyon 84 PH)
  AC Lyon : 84 PH

IVR84_20166900571NUCB
Auteur de l'illustration (reproduction) : Gilles Bernasconi
Auteur du document reproduit : René-Félix Baumers
© Archives municipales de Lyon
reproduction soumise à autorisation du titulaire des droits d'exploitation

Vue de situation au sein de l'ilot (à gauche)

IVR84_20166901373NUCA
Auteur de l'illustration : Eric Dessert
© Région Auvergne-Rhône-Alpes, Inventaire général du patrimoine culturel ; © Ville de Lyon
reproduction soumise à autorisation du titulaire des droits d'exploitation

Vue générale, depuis le nord-ouest

IVR84_20166901381NUCA
Auteur de l'illustration : Eric Dessert
© Région Auvergne-Rhône-Alpes, Inventaire général du patrimoine culturel ; © Ville de Lyon
reproduction soumise à autorisation du titulaire des droits d'exploitation

Elévation latérale, sur la rue Passet

IVR82_20156900896NUCA
Auteur de l'illustration : Catherine Guégan
© Région Rhône-Alpes, Inventaire général du patrimoine culturel ; © Ville de Lyon
reproduction soumise à autorisation du titulaire des droits d'exploitation

Elévation principale : jeu de balcons aux deuxième et troisième étages carrés

IVR82_20156900891NUCA
Auteur de l'illustration : Catherine Guégan
© Région Rhône-Alpes, Inventaire général du patrimoine culturel ; © Ville de Lyon
reproduction soumise à autorisation du titulaire des droits d'exploitation

Elévation sur place, porte piétonne

IVR84_20166901380NUCA
Auteur de l'illustration : Eric Dessert
© Région Auvergne-Rhône-Alpes, Inventaire général du patrimoine culturel ; © Ville de Lyon
reproduction soumise à autorisation du titulaire des droits d'exploitation

Elévation sur place : porte, imposte en ferronnerie ajourée, inscription

IVR82_20156900889NUCA
Auteur de l'illustration : Catherine Guégan
© Région Rhône-Alpes, Inventaire général du patrimoine culturel ; © Ville de Lyon
reproduction soumise à autorisation du titulaire des droits d'exploitation

Elévation sur place, inscription commémorant le legs de l'immeuble aux Hospices civils de Lyon

IVR82_20156900890NUCA
Auteur de l'illustration : Catherine Guégan
© Région Rhône-Alpes, Inventaire général du patrimoine culturel ; © Ville de Lyon
reproduction soumise à autorisation du titulaire des droits d'exploitation

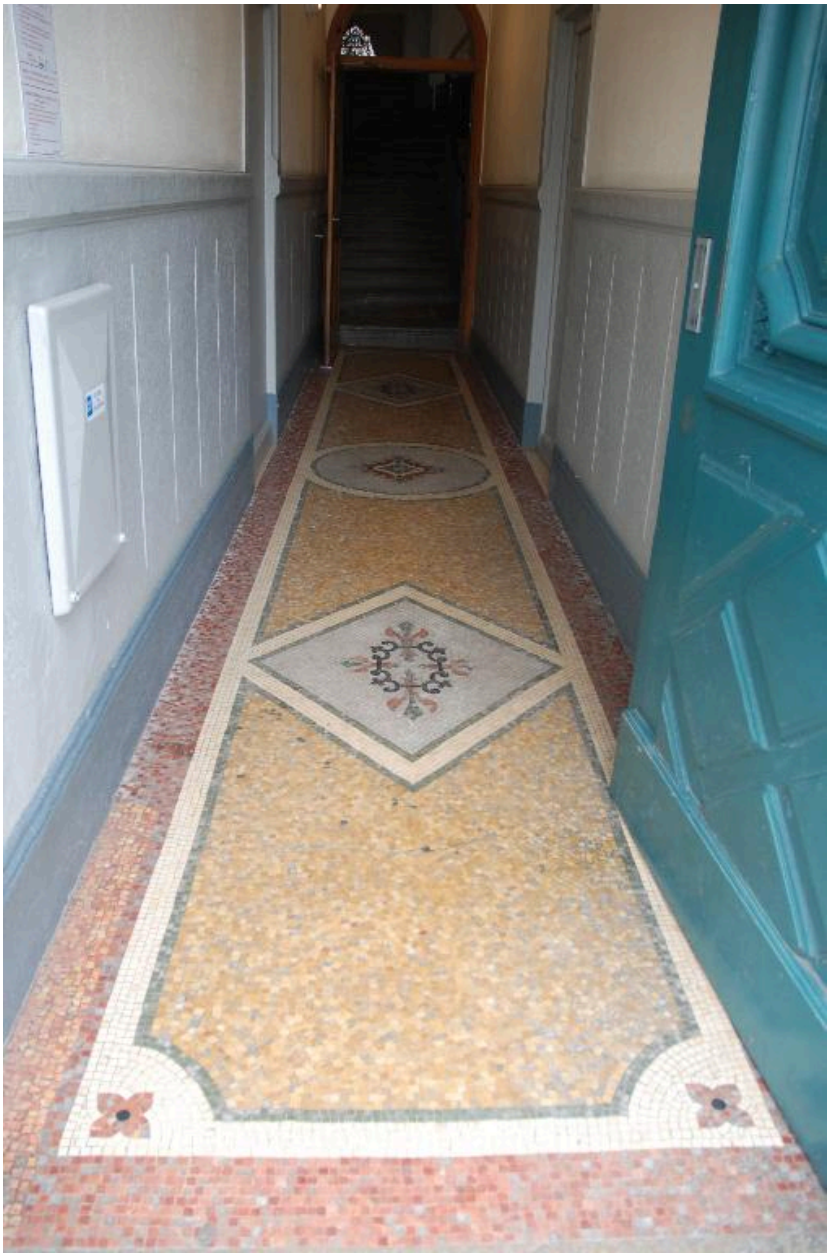

Vue intérieure : l'allée

IVR82_20156900892NUCA
Auteur de l'illustration : Catherine Guégan
© Région Rhône-Alpes, Inventaire général du patrimoine culturel ; © Ville de Lyon
reproduction soumise à autorisation du titulaire des droits d'exploitation

Vue intérieure : détail du décor en mosaïque de l'allée

IVR82_20156900893NUCA
Auteur de l'illustration : Catherine Guégan
© Région Rhône-Alpes, Inventaire général du patrimoine culturel ; © Ville de Lyon
reproduction soumise à autorisation du titulaire des droits d'exploitation

Vue intérieure : détail du décor en mosaïque de l'allée

IVR82_20156900894NUCA
Auteur de l'illustration : Catherine Guégan
© Région Rhône-Alpes, Inventaire général du patrimoine culturel ; © Ville de Lyon
reproduction soumise à autorisation du titulaire des droits d'exploitation

Vue intérieure : porte de la loge de concierge au niveau du premier repos de l'escalier

IVR82_20156900895NUCA
Auteur de l'illustration : Catherine Guégan
© Région Rhône-Alpes, Inventaire général du patrimoine culturel ; © Ville de Lyon
reproduction soumise à autorisation du titulaire des droits d'exploitation