Rhône-Alpes, Rhône
Villefranche-sur-Saône
rue Nationale

Café de l'Hôtel-de-Ville

Références du dossier

Numéro de dossier : IA69007951
Date de l'enquête initiale : 2020
Date(s) de rédaction : 2020
Cadre de l'étude : opération ponctuelle
Degré d'étude : recensé

Désignation

Dénomination : café
Appellation : Café de l'Hôtel-de-Ville

Compléments de localisation

Milieu d'implantation : en ville
Références cadastrales :

Historique

Projet d'aménagement du café de M. Christophe sis rue Nationale à Villefranche-sur-Saône par le décorateur-sculpteur Claude-François Labranche à la limite des XIXe et XXe siècles. Pourrait-il s'agir de l'actuel *Central Caffe* 890 rue Nationale ?

Période(s) principale(s) : limite 19e siècle 20e siècle (?)
Auteur(s) de l'oeuvre : Maison Bonioli puis Labranche, puis Luppi-Vitet, puis P. Vitet successeur, puis Vitet-Charbonnel, puis Charbonnel (décorateur, attribution par source)

Description

La salle du café est pourvue d'une longue banquette, les murs sont ornés de glaces alternant avec des panneaux de carreaux de céramique décorés de motifs végétaux. Les deux portes du mur du fond sont équipées de rideaux.

Eléments descriptifs

Décor

Techniques : céramique

Statut, intérêt et protection

Statut de la propriété : propriété privée

Références documentaires

Documents figurés

- **[Labranche ?]. M. Christophe. Café de l'Hôtel-de-Ville, Rue Nationale à Villefranche, élévation du mur principal et élévation de la "face du fond", [limite XIXe XXe siècle]. Mine de plomb et gouache sur papier**
  [Labranche ?]. *M. Christophe. Café de l'Hôtel-de-Ville, Rue Nationale à Villefranche, élévation du mur principal et élévation de la "face du fond"*, [limite XIXe XXe siècle]. Mine de plomb et gouache sur papier, 29,1 x 106 cm (Archives privées, fonds Charbonnel).
  Archives privées

Illustrations

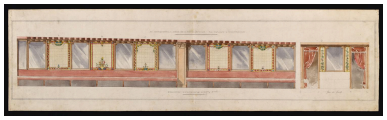

Aménagement de la salle : élévations
Repro. Thierry Leroy, Autr. Maison Bonioli puis Labranche, puis Luppi-Vitet, puis P. Vitet successeur, puis Vitet-Charbonnel, puis Charbonnel
IVR84_20206900959NUCA

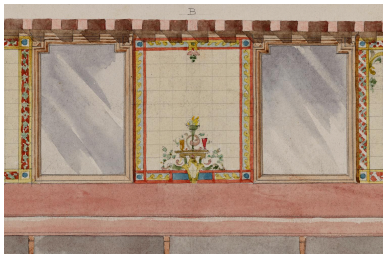

Elévation du mur principal, détail
Repro. Thierry Leroy, Autr. Maison Bonioli puis Labranche, puis Luppi-Vitet, puis P. Vitet successeur, puis Vitet-Charbonnel, puis Charbonnel
IVR84_20206900962NUCA

Auteur(s) du dossier : Véronique Belle
Copyright(s) : © Région Auvergne-Rhône-Alpes, Inventaire général du patrimoine culturel

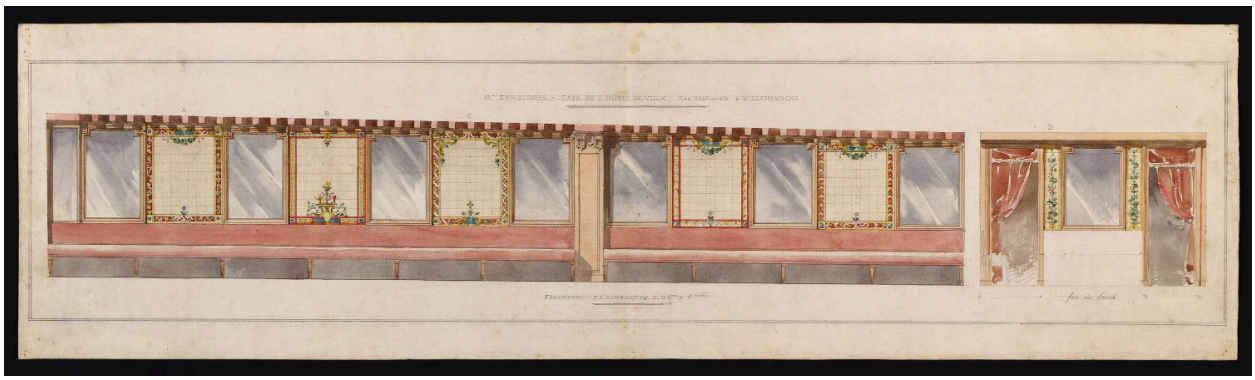

Aménagement de la salle : élévations

Référence du document reproduit :

- **[Labranche ?]. M. Christophe. Café de l'Hôtel-de-Ville, Rue Nationale à Villefranche, élévation du mur principal et élévation de la "face du fond", [limite XIXe XXe siècle]. Mine de plomb et gouache sur papier**
  [Labranche ?]. *M. Christophe. Café de l'Hôtel-de-Ville, Rue Nationale à Villefranche, élévation du mur principal et élévation de la "face du fond"*, [limite XIXe XXe siècle]. Mine de plomb et gouache sur papier, 29,1 x 106 cm (Archives privées, fonds Charbonnel).
  Archives privées

IVR84_20206900959NUCA
Auteur de l'illustration (reproduction) : Thierry Leroy
Auteur du document reproduit : Maison Bonioli puis Labranche, puis Luppi-Vitet, puis P. Vitet successeur, puis Vitet-Charbonnel, puis Charbonnel
© Région Auvergne-Rhône-Alpes, Inventaire général du patrimoine culturel
reproduction soumise à autorisation du titulaire des droits d'exploitation

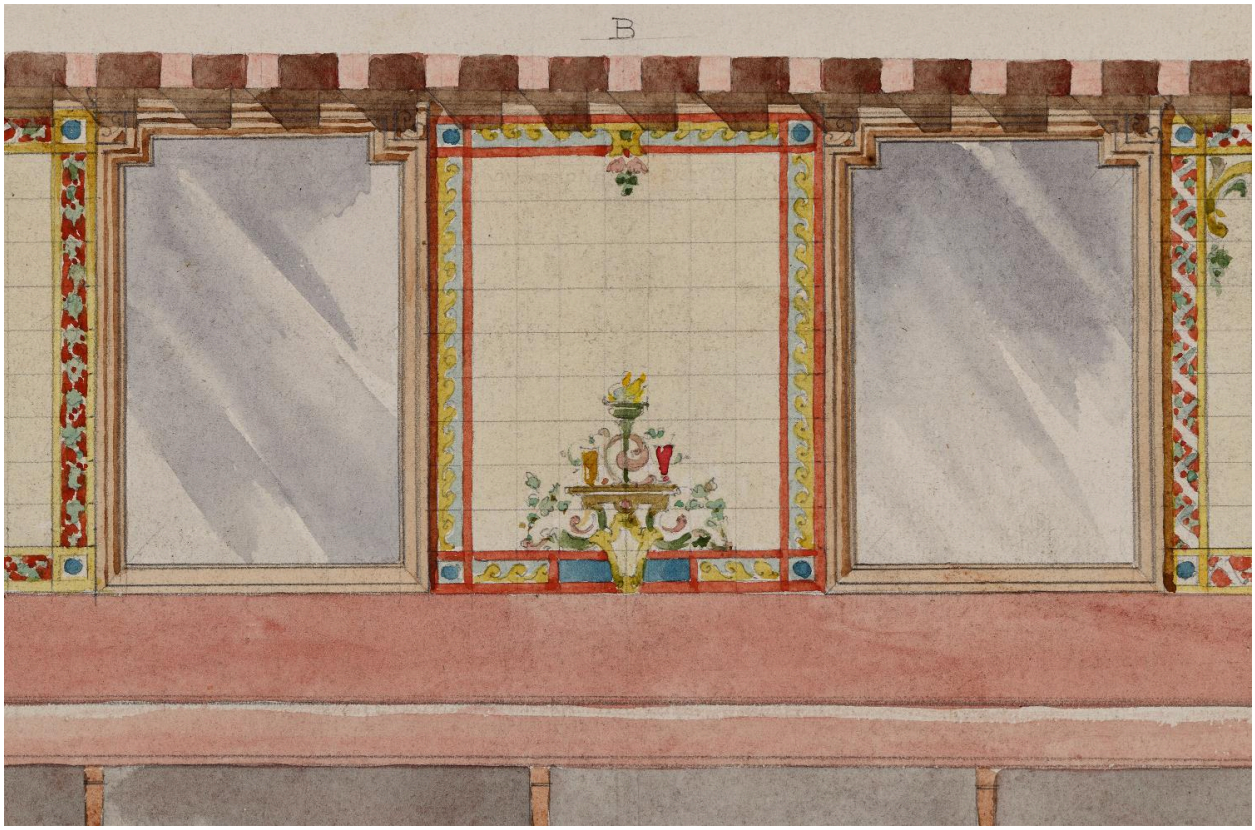

Elévation du mur principal, détail

Référence du document reproduit :

- **[Labranche ?]. M. Christophe. Café de l'Hôtel-de-Ville, Rue Nationale à Villefranche, élévation du mur principal et élévation de la "face du fond", [limite XIXe XXe siècle]. Mine de plomb et gouache sur papier**
  [Labranche ?]. *M. Christophe. Café de l'Hôtel-de-Ville, Rue Nationale à Villefranche, élévation du mur principal et élévation de la "face du fond"*, [limite XIXe XXe siècle]. Mine de plomb et gouache sur papier, 29,1 x 106 cm (Archives privées, fonds Charbonnel).
  Archives privées

IVR84_20206900962NUCA
Auteur de l'illustration (reproduction) : Thierry Leroy
Auteur du document reproduit : Maison Bonioli puis Labranche, puis Luppi-Vitet, puis P. Vitet successeur, puis Vitet-Charbonnel, puis Charbonnel
© Région Auvergne-Rhône-Alpes, Inventaire général du patrimoine culturel
reproduction soumise à autorisation du titulaire des droits d'exploitation