



Auvergne, Puy-de-Dôme
Aulnat
2 rue de la Rivallière, rue du Commerce

Maison de vigneron

Références du dossier

Numéro de dossier : IA63002647

Date de l'enquête initiale : 2019

Date(s) de rédaction : 2020

Cadre de l'étude : enquête thématique régionale inventaire du patrimoine viticole de Clermont-Auvergne-Métropole

Degré d'étude : étudié

Désignation

Dénomination : maison

Genre du destinataire : de vigneron

Parties constituantes non étudiées : sous-sol, cuvage, cour

Compléments de localisation

Milieu d'implantation : en ville

Références cadastrales : 2017, AD, 20. La parcelle 53 de la section D du cadastre ancien (daté 1831) pourrait correspondre à celle occupée actuellement par la maison et la cour (la saillie sur la rue pourrait correspondre à l'escalier extérieur). Mais la datation stylistique du bâti est trop incertaine pour affirmer qu'il s'agit de la même maison.

Historique

Maison édifée durant la 2e moitié du 19e siècle (datation stylistique).

Période(s) principale(s) : 2e moitié 19e siècle (?)

Description

Maison de vigneron, en angle, avec accès à un sous-sol (chai ?). L'accès à l'habitation et son escalier sont situés sur l'élévation sud. L'entrée, qui se fait donc à l'étage, est centrée. L'entrée du sous-sol, légèrement surbaissée, est sur l'élévation latérale et désaxée. L'escalier extérieur en pierre est droit, parallèle au mur. Il comporte deux volées successives, l'une maçonnée, l'autre suspendue. Il abrite une resserre. Les fenêtres sont à embrasures à ressaut. La façade sur la rue du Commerce est ornée d'une génoise au sommet des murs et comporte des chaînes d'angle harpées.

Éléments descriptifs

Matériau(x) du gros-oeuvre, mise en oeuvre et revêtement : pierre, moellon, enduit

Matériau(x) de couverture : tuile

Étage(s) ou vaisseau(x) : rez-de-chaussée, 2 étages carrés

Escaliers : escalier de distribution extérieur : escalier droit, en maçonnerie, suspendu

Statut, intérêt et protection

Cette maison est présentée localement comme l'archétype de la maison vigneronne, mais, à l'échelle de cette étude, elle est un exemple d'un de ses types : le massé (variante "traditionnelle") avec escalier extérieur.

Statut de la propriété : propriété privée

Illustrations



Vue générale des façades principale et latérale
Phot. Bruno Decrock
IVR84_20206300046NUCA



Façade principale
Phot. Bruno Decrock
IVR84_20206300052NUCA

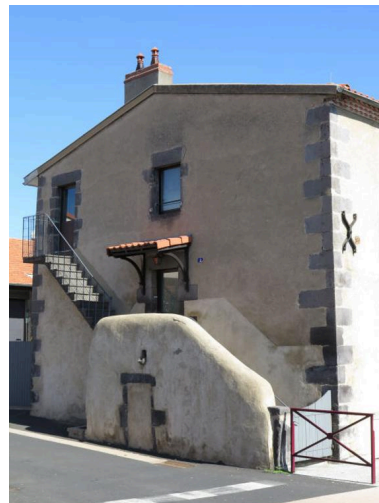

Façade principale
Phot. Bruno Decrock
IVR84_20206300050NUCA

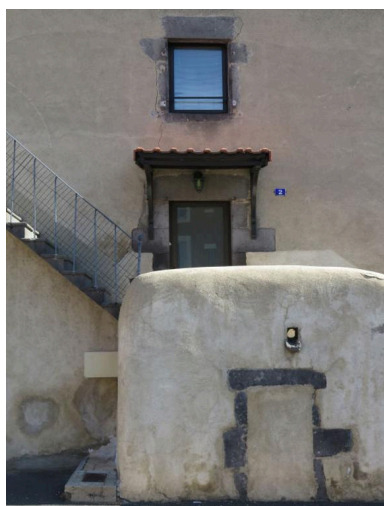

Vue partielle de la façade principale
Phot. Bruno Decrock
IVR84_20206300053NUCA



Façade latérale
Phot. Bruno Decrock
IVR84_20206300047NUCA



Vue partielle de la façade latérale
Phot. Bruno Decrock
IVR84_20206300048NUCA



Vue latérale gauche de la maison
Phot. Bruno Decrock
IVR84_20206300055NUCA



Escalier
Phot. Bruno Decrock
IVR84_20206300049NUCA

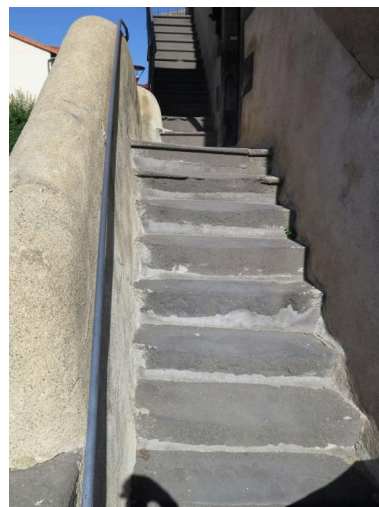

Escalier : vue rapprochée
Phot. Bruno Decrock
IVR84_20206300051NUCA



Deuxième partie de
l'escalier : vue de dessous
Phot. Bruno Decrock
IVR84_20206300054NUCA



Pierre d'évacuation
de l'eau de l'escalier
Phot. Bruno Decrock
IVR84_20206300056NUCA

Dossiers liés

Dossiers de synthèse :

Présentation de l'opération d'inventaire du patrimoine viticole du territoire de Clermont-Auvergne-Métropole (IA63002629) Auvergne, Puy-de-Dôme, Clermont-Ferrand

Présentation de l'aire d'étude de l'inventaire du patrimoine viticole de Clermont-Auvergne-Métropole (IA63002630) Auvergne, Puy-de-Dôme, Clermont-Ferrand

Architecture liée à la culture de la vigne sur le territoire de Clermont-Auvergne-Métropole (IA63002631)

Les maisons de vigneron de Clermont-Auvergne Métropole (IA63002632)

Oeuvre(s) contenue(s) :

Auteur(s) du dossier : Bruno Decrock, Sandrine Pagenot

Copyright(s) : © Région Auvergne-Rhône-Alpes, Inventaire général du patrimoine culturel ; © Clermont-Auvergne-Métropole



Vue générale des façades principale et latérale

IVR84_20206300046NUCA

Auteur de l'illustration : Bruno Decrock

Date de prise de vue : 2019

© Région Auvergne-Rhône-Alpes, Inventaire général du patrimoine culturel ; © Clermont-Auvergne-Métropole
reproduction soumise à autorisation du titulaire des droits d'exploitation



Façade principale

IVR84_20206300052NUCA

Auteur de l'illustration : Bruno Decrock

Date de prise de vue : 2019

© Région Auvergne-Rhône-Alpes, Inventaire général du patrimoine culturel ; © Clermont-Auvergne-Métropole
reproduction soumise à autorisation du titulaire des droits d'exploitation

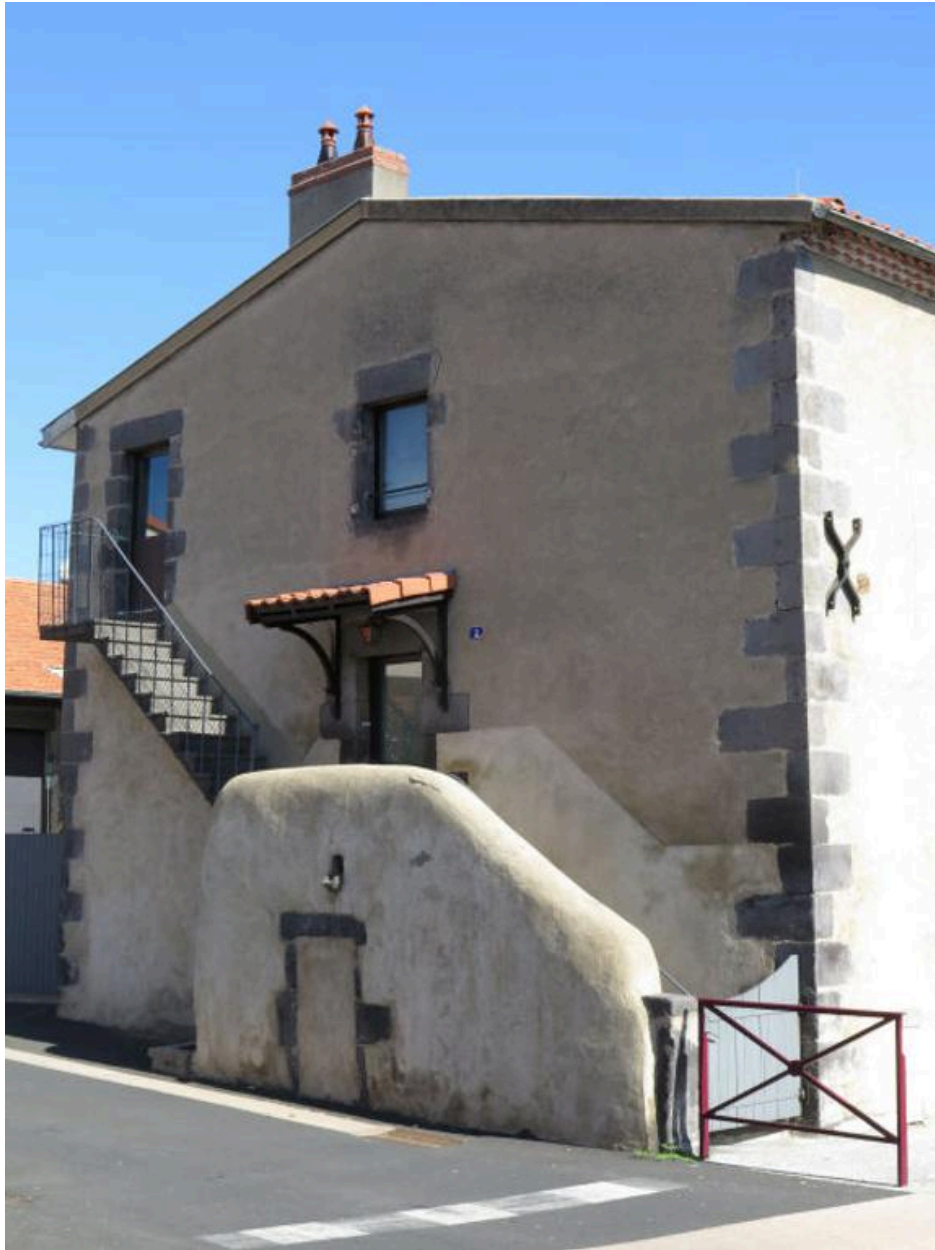

Façade principale

IVR84_20206300050NUCA

Auteur de l'illustration : Bruno Decrock

Date de prise de vue : 2019

© Région Auvergne-Rhône-Alpes, Inventaire général du patrimoine culturel ; © Clermont-Auvergne-Métropole
reproduction soumise à autorisation du titulaire des droits d'exploitation

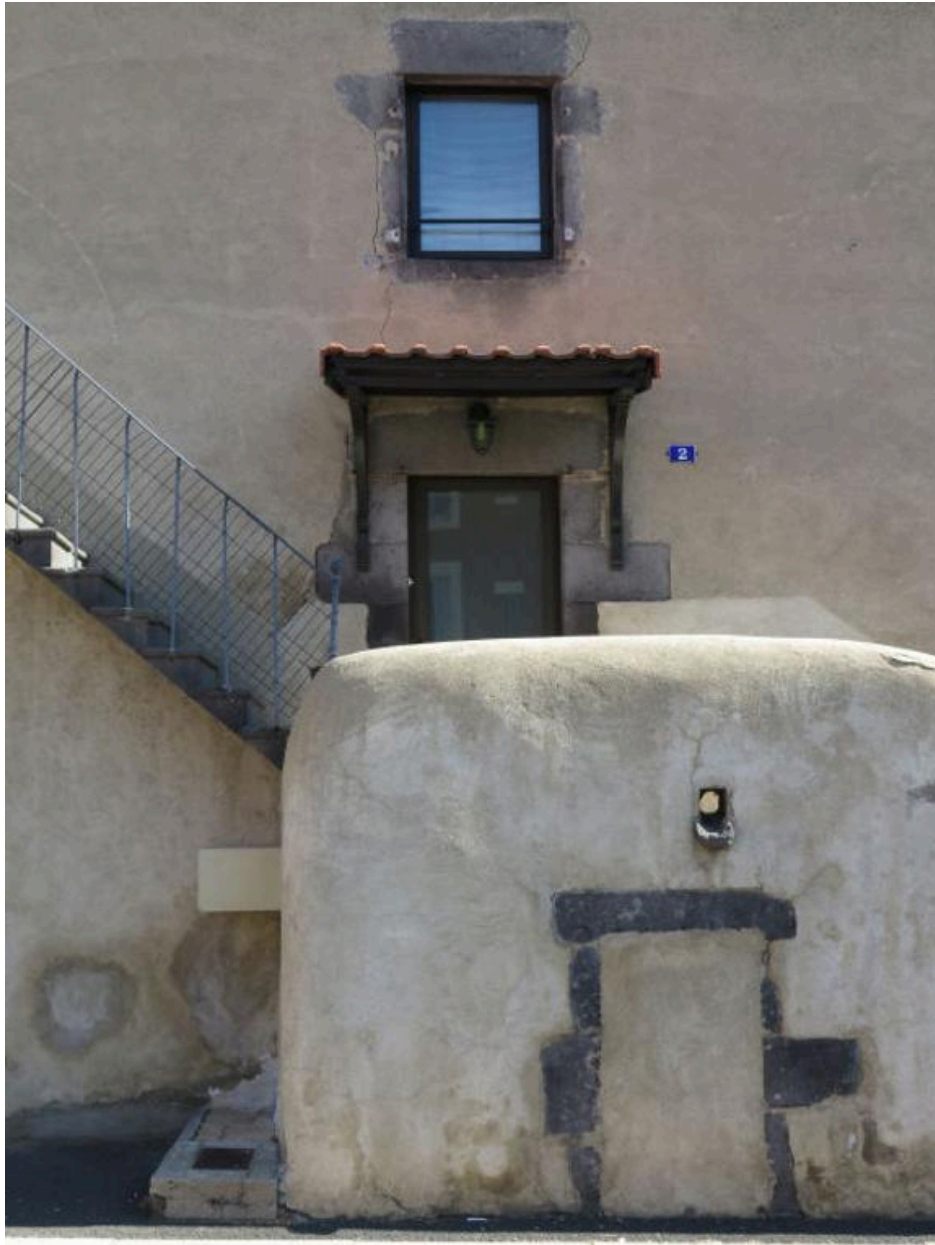

Vue partielle de la façade principale

IVR84_20206300053NUCA

Auteur de l'illustration : Bruno Decrock

Date de prise de vue : 2019

© Région Auvergne-Rhône-Alpes, Inventaire général du patrimoine culturel ; © Clermont-Auvergne-Métropole
reproduction soumise à autorisation du titulaire des droits d'exploitation



Façade latérale

IVR84_20206300047NUCA

Auteur de l'illustration : Bruno Decrock

Date de prise de vue : 2019

© Région Auvergne-Rhône-Alpes, Inventaire général du patrimoine culturel ; © Clermont-Auvergne-Métropole
reproduction soumise à autorisation du titulaire des droits d'exploitation



Vue partielle de la façade latérale

IVR84_20206300048NUCA

Auteur de l'illustration : Bruno Decrock

Date de prise de vue : 2019

© Région Auvergne-Rhône-Alpes, Inventaire général du patrimoine culturel ; © Clermont-Auvergne-Métropole
reproduction soumise à autorisation du titulaire des droits d'exploitation



Vue latérale gauche de la maison

IVR84_20206300055NUCA

Auteur de l'illustration : Bruno Decrock

Date de prise de vue : 2019

© Région Auvergne-Rhône-Alpes, Inventaire général du patrimoine culturel ; © Clermont-Auvergne-Métropole
reproduction soumise à autorisation du titulaire des droits d'exploitation



Escalier

IVR84_20206300049NUCA

Auteur de l'illustration : Bruno Decrock

Date de prise de vue : 2019

© Région Auvergne-Rhône-Alpes, Inventaire général du patrimoine culturel ; © Clermont-Auvergne-Métropole
reproduction soumise à autorisation du titulaire des droits d'exploitation



Escalier : vue rapprochée

IVR84_20206300051NUCA

Auteur de l'illustration : Bruno Decrock

Date de prise de vue : 2019

© Région Auvergne-Rhône-Alpes, Inventaire général du patrimoine culturel ; © Clermont-Auvergne-Métropole
reproduction soumise à autorisation du titulaire des droits d'exploitation



Deuxième partie de l'escalier : vue de dessous

IVR84_20206300054NUCA

Auteur de l'illustration : Bruno Decrock

Date de prise de vue : 2019

© Région Auvergne-Rhône-Alpes, Inventaire général du patrimoine culturel ; © Clermont-Auvergne-Métropole
reproduction soumise à autorisation du titulaire des droits d'exploitation



Pierre d'évacuation de l'eau de l'escalier

IVR84_20206300056NUCA

Auteur de l'illustration : Bruno Decrock

Date de prise de vue : 2019

© Région Auvergne-Rhône-Alpes, Inventaire général du patrimoine culturel ; © Clermont-Auvergne-Métropole
reproduction soumise à autorisation du titulaire des droits d'exploitation