



Auvergne, Puy-de-Dôme  
Randan  
place Adélaïde d'Orléans

## Torchon de la lingerie du roi Louis-Philippe Ier - n° 8

### Références du dossier

Numéro de dossier : IM63006065

Date de l'enquête initiale : 2021

Date(s) de rédaction : 2021

Cadre de l'étude : opération ponctuelle Inventaire du fonds mobilier du domaine royal de Randan

Degré d'étude : étudié

### Désignation

Dénomination : pièce de tissu

### Compléments de localisation

Milieu d'implantation : en village

### Historique

Torchon en lin provenant de la lingerie du roi Louis-Philippe Ier (1830-1848), partie d'un ensemble de huit. Sur celui figure seulement la lettre S brodée en fil de couleur rouge.

Période(s) principale(s) : 2e quart 19e siècle

Personne(s) liée(s) à l'histoire de l'oeuvre : Louis-Philippe Orléans d' (propriétaire)

### Description

Torchon en lin blanc, orné de deux bandes rouges (une en partie supérieure et l'autre en partie basse) ; broderie rouge : S.

### Éléments descriptifs

Catégorie(s) technique(s) : tissu, broderie

Matériaux : lin

Mesures : h : 106 cm l : 72 cm

Inscriptions & marques : lettre (brodé, sur l'oeuvre), cachet (sur l'oeuvre)

Précisions et transcriptions :

Cachet à l'encre noire : LINGERIE / DU ROI

Broderie : S

### État de conservation

bon état

## Statut, intérêt et protection

Statut de la propriété : propriété de la région

## Données complémentaires

F-MDT-Randan

Numéro d'inventaire	DR 2015-14
---------------------	------------

## Illustrations

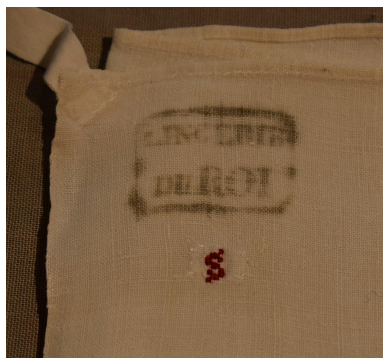

Détail broderie  
Phot. Nathalie Buysens  
IVR84\_20216301019NUCA

## Dossiers liés

Est partie constituante de : Ensemble de torchons de la lingerie du roi Louis-Philippe Ier (8) (IM63006057) Auvergne, Puy-de-Dôme, Randan, place Adélaïde d'Orléans

Auteur(s) du dossier : Nathalie Buysens, Nathalie Buysens

Copyright(s) : © Région Auvergne-Rhône-Alpes, Inventaire général du patrimoine culturel

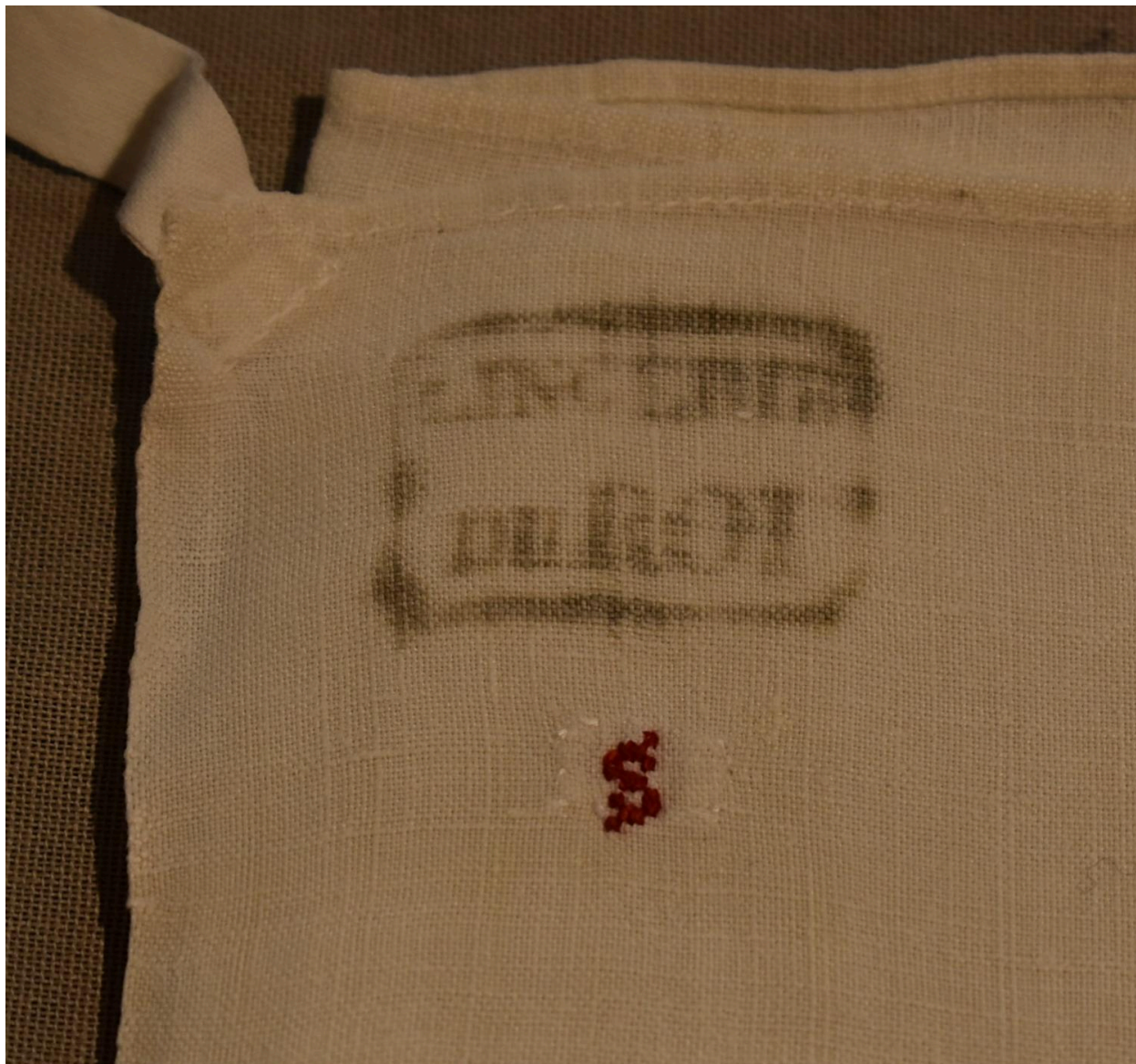

Détail broderie

IVR84\_20216301019NUCA

Auteur de l'illustration : Nathalie Buysens

© Région Auvergne-Rhône-Alpes, Inventaire général du patrimoine culturel  
communication libre, reproduction soumise à autorisation